

Strukturierter Qualitätsbericht
gemäß § 137 Abs. 1 Satz 3 Nr. 6 SGB V
für das Berichtsjahr 2006

Klinikum Rosenheim

Dieser Qualitätsbericht wurde mit dem von der DKTIG herausgegebenen Erfassungstool IPQ
auf der Basis der Software ProMaTo® QB am 23.10.2007 um 11:01 Uhr erstellt.

DKTIG: <http://www.dktig.de>

ProMaTo: <http://www.netfutura.de>

Inhaltsverzeichnis

	Einleitung
A-1	Allgemeine Kontaktdaten des Krankenhauses
A-2	Institutionskennzeichen des Krankenhauses
A-3	Standort(nummer)
A-4	Name und Art des Krankenhausträgers
A-5	Akademisches Lehrkrankenhaus
A-6	Organisationsstruktur des Krankenhauses
A-7	Regionale Versorgungsverpflichtung für die Psychiatrie
A-8	Fachabteilungsübergreifende Versorgungsschwerpunkte des Krankenhauses
A-9	Fachabteilungsübergreifende medizinisch-pflegerische Leistungsangebote des Krankenhauses
A-10	Allgemeine nicht-medizinische Serviceangebote des Krankenhauses
A-11	Forschung und Lehre des Krankenhauses
A-12	Anzahl der Betten im gesamten Krankenhaus nach § 108/109 SGB V
A-13	Fallzahlen des Krankenhauses
B-[1]	Hals-, Nasen-, Ohrenheilkunde
B-[1].1	Name der Organisationseinheit / Fachabteilung
B-[1].2	Versorgungsschwerpunkte der Organisationseinheit / Fachabteilung
B-[1].3	Medizinisch-pflegerische Leistungsangebote der Organisationseinheit / Fachabteilung
B-[1].4	Nicht-medizinische Serviceangebote der Organisationseinheit / Fachabteilung
B-[1].5	Fallzahlen der Organisationseinheit / Fachabteilung
B-[1].6	Hauptdiagnosen nach ICD
B-[1].7	Prozeduren nach OPS
B-[1].8	Ambulante Behandlungsmöglichkeiten
B-[1].9	Ambulante Operationen nach § 115b SGB V
B-[1].10	Zulassung zum Durchgangs-Arztverfahren der Berufsgenossenschaft
B-[1].11	Apparative Ausstattung
B-[1].12	Personelle Ausstattung
B-[2]	Augenheilkunde
B-[2].1	Name der Organisationseinheit / Fachabteilung
B-[2].2	Versorgungsschwerpunkte der Organisationseinheit / Fachabteilung
B-[2].3	Medizinisch-pflegerische Leistungsangebote der Organisationseinheit / Fachabteilung
B-[2].4	Nicht-medizinische Serviceangebote der Organisationseinheit / Fachabteilung
B-[2].5	Fallzahlen der Organisationseinheit / Fachabteilung
B-[2].6	Hauptdiagnosen nach ICD
B-[2].7	Prozeduren nach OPS
B-[2].8	Ambulante Behandlungsmöglichkeiten
B-[2].9	Ambulante Operationen nach § 115b SGB V

- B-[2].10 Zulassung zum Durchgangs-Arztverfahren der Berufsgenossenschaft
- B-[2].11 Apparative Ausstattung
- B-[2].12 Personelle Ausstattung
- B-[3] Zahn- und Kieferheilkunde, Mund- und Kieferchirurgie**
- B-[3].1 Name der Organisationseinheit / Fachabteilung
- B-[3].2 Versorgungsschwerpunkte der Organisationseinheit / Fachabteilung
- B-[3].3 Medizinisch-pflegerische Leistungsangebote der Organisationseinheit / Fachabteilung
- B-[3].4 Nicht-medizinische Serviceangebote der Organisationseinheit / Fachabteilung
- B-[3].5 Fallzahlen der Organisationseinheit / Fachabteilung
- B-[3].6 Hauptdiagnosen nach ICD
- B-[3].7 Prozeduren nach OPS
- B-[3].8 Ambulante Behandlungsmöglichkeiten
- B-[3].9 Ambulante Operationen nach § 115b SGB V
- B-[3].10 Zulassung zum Durchgangs-Arztverfahren der Berufsgenossenschaft
- B-[3].11 Apparative Ausstattung
- B-[3].12 Personelle Ausstattung
- B-[4] Innere Medizin 1**
- B-[4].1 Name der Organisationseinheit / Fachabteilung
- B-[4].2 Versorgungsschwerpunkte der Organisationseinheit / Fachabteilung
- B-[4].3 Medizinisch-pflegerische Leistungsangebote der Organisationseinheit / Fachabteilung
- B-[4].4 Nicht-medizinische Serviceangebote der Organisationseinheit / Fachabteilung
- B-[4].5 Fallzahlen der Organisationseinheit / Fachabteilung
- B-[4].6 Hauptdiagnosen nach ICD
- B-[4].7 Prozeduren nach OPS
- B-[4].8 Ambulante Behandlungsmöglichkeiten
- B-[4].9 Ambulante Operationen nach § 115b SGB V
- B-[4].10 Zulassung zum Durchgangs-Arztverfahren der Berufsgenossenschaft
- B-[4].11 Apparative Ausstattung
- B-[4].12 Personelle Ausstattung
- B-[5] Innere Medizin 2**
- B-[5].1 Name der Organisationseinheit / Fachabteilung
- B-[5].2 Versorgungsschwerpunkte der Organisationseinheit / Fachabteilung
- B-[5].3 Medizinisch-pflegerische Leistungsangebote der Organisationseinheit / Fachabteilung
- B-[5].4 Nicht-medizinische Serviceangebote der Organisationseinheit / Fachabteilung
- B-[5].5 Fallzahlen der Organisationseinheit / Fachabteilung
- B-[5].6 Hauptdiagnosen nach ICD
- B-[5].7 Prozeduren nach OPS
- B-[5].8 Ambulante Behandlungsmöglichkeiten
- B-[5].9 Ambulante Operationen nach § 115b SGB V
- B-[5].10 Zulassung zum Durchgangs-Arztverfahren der Berufsgenossenschaft
- B-[5].11 Apparative Ausstattung
- B-[5].12 Personelle Ausstattung
- B-[6] Pädiatrie**
- B-[6].1 Name der Organisationseinheit / Fachabteilung
- B-[6].2 Versorgungsschwerpunkte der Organisationseinheit / Fachabteilung
- B-[6].3 Medizinisch-pflegerische Leistungsangebote der Organisationseinheit / Fachabteilung
- B-[6].4 Nicht-medizinische Serviceangebote der Organisationseinheit / Fachabteilung
- B-[6].5 Fallzahlen der Organisationseinheit / Fachabteilung

- B-[6].6 Hauptdiagnosen nach ICD
- B-[6].7 Prozeduren nach OPS
- B-[6].8 Ambulante Behandlungsmöglichkeiten
- B-[6].9 Ambulante Operationen nach § 115b SGB V
- B-[6].10 Zulassung zum Durchgangs-Arztverfahren der Berufsgenossenschaft
- B-[6].11 Apparative Ausstattung
- B-[6].12 Personelle Ausstattung
- B-[7] Allgemeine Chirurgie**
- B-[7].1 Name der Organisationseinheit / Fachabteilung
- B-[7].2 Versorgungsschwerpunkte der Organisationseinheit / Fachabteilung
- B-[7].3 Medizinisch-pflegerische Leistungsangebote der Organisationseinheit / Fachabteilung
- B-[7].4 Nicht-medizinische Serviceangebote der Organisationseinheit / Fachabteilung
- B-[7].5 Fallzahlen der Organisationseinheit / Fachabteilung
- B-[7].6 Hauptdiagnosen nach ICD
- B-[7].7 Prozeduren nach OPS
- B-[7].8 Ambulante Behandlungsmöglichkeiten
- B-[7].9 Ambulante Operationen nach § 115b SGB V
- B-[7].10 Zulassung zum Durchgangs-Arztverfahren der Berufsgenossenschaft
- B-[7].11 Apparative Ausstattung
- B-[7].12 Personelle Ausstattung
- B-[8] Unfallchirurgie**
- B-[8].1 Name der Organisationseinheit / Fachabteilung
- B-[8].2 Versorgungsschwerpunkte der Organisationseinheit / Fachabteilung
- B-[8].3 Medizinisch-pflegerische Leistungsangebote der Organisationseinheit / Fachabteilung
- B-[8].4 Nicht-medizinische Serviceangebote der Organisationseinheit / Fachabteilung
- B-[8].5 Fallzahlen der Organisationseinheit / Fachabteilung
- B-[8].6 Hauptdiagnosen nach ICD
- B-[8].7 Prozeduren nach OPS
- B-[8].8 Ambulante Behandlungsmöglichkeiten
- B-[8].9 Ambulante Operationen nach § 115b SGB V
- B-[8].10 Zulassung zum Durchgangs-Arztverfahren der Berufsgenossenschaft
- B-[8].11 Apparative Ausstattung
- B-[8].12 Personelle Ausstattung
- B-[9] Urologie**
- B-[9].1 Name der Organisationseinheit / Fachabteilung
- B-[9].2 Versorgungsschwerpunkte der Organisationseinheit / Fachabteilung
- B-[9].3 Medizinisch-pflegerische Leistungsangebote der Organisationseinheit / Fachabteilung
- B-[9].4 Nicht-medizinische Serviceangebote der Organisationseinheit / Fachabteilung
- B-[9].5 Fallzahlen der Organisationseinheit / Fachabteilung
- B-[9].6 Hauptdiagnosen nach ICD
- B-[9].7 Prozeduren nach OPS
- B-[9].8 Ambulante Behandlungsmöglichkeiten
- B-[9].9 Ambulante Operationen nach § 115b SGB V
- B-[9].10 Zulassung zum Durchgangs-Arztverfahren der Berufsgenossenschaft
- B-[9].11 Apparative Ausstattung
- B-[9].12 Personelle Ausstattung
- B-[10] Orthopädie**
- B-[10].1 Name der Organisationseinheit / Fachabteilung

- B-[10].2 Versorgungsschwerpunkte der Organisationseinheit / Fachabteilung
- B-[10].3 Medizinisch-pflegerische Leistungsangebote der Organisationseinheit / Fachabteilung
- B-[10].4 Nicht-medizinische Serviceangebote der Organisationseinheit / Fachabteilung
- B-[10].5 Fallzahlen der Organisationseinheit / Fachabteilung
- B-[10].6 Hauptdiagnosen nach ICD
- B-[10].7 Prozeduren nach OPS
- B-[10].8 Ambulante Behandlungsmöglichkeiten
- B-[10].9 Ambulante Operationen nach § 115b SGB V
- B-[10].10 Zulassung zum Durchgangs-Arztverfahren der Berufsgenossenschaft
- B-[10].11 Apparative Ausstattung
- B-[10].12 Personelle Ausstattung

- B-[11] Frauenheilkunde und Geburtshilfe**
- B-[11].1 Name der Organisationseinheit / Fachabteilung
- B-[11].2 Versorgungsschwerpunkte der Organisationseinheit / Fachabteilung
- B-[11].3 Medizinisch-pflegerische Leistungsangebote der Organisationseinheit / Fachabteilung
- B-[11].4 Nicht-medizinische Serviceangebote der Organisationseinheit / Fachabteilung
- B-[11].5 Fallzahlen der Organisationseinheit / Fachabteilung
- B-[11].6 Hauptdiagnosen nach ICD
- B-[11].7 Prozeduren nach OPS
- B-[11].8 Ambulante Behandlungsmöglichkeiten
- B-[11].9 Ambulante Operationen nach § 115b SGB V
- B-[11].10 Zulassung zum Durchgangs-Arztverfahren der Berufsgenossenschaft
- B-[11].11 Apparative Ausstattung
- B-[11].12 Personelle Ausstattung

- B-[12] Neurologie**
- B-[12].1 Name der Organisationseinheit / Fachabteilung
- B-[12].2 Versorgungsschwerpunkte der Organisationseinheit / Fachabteilung
- B-[12].3 Medizinisch-pflegerische Leistungsangebote der Organisationseinheit / Fachabteilung
- B-[12].4 Nicht-medizinische Serviceangebote der Organisationseinheit / Fachabteilung
- B-[12].5 Fallzahlen der Organisationseinheit / Fachabteilung
- B-[12].6 Hauptdiagnosen nach ICD
- B-[12].7 Prozeduren nach OPS
- B-[12].8 Ambulante Behandlungsmöglichkeiten
- B-[12].9 Ambulante Operationen nach § 115b SGB V
- B-[12].10 Zulassung zum Durchgangs-Arztverfahren der Berufsgenossenschaft
- B-[12].11 Apparative Ausstattung
- B-[12].12 Personelle Ausstattung

- B-[13] Intensivmedizin**
- B-[13].1 Name der Organisationseinheit / Fachabteilung
- B-[13].2 Versorgungsschwerpunkte der Organisationseinheit / Fachabteilung
- B-[13].3 Medizinisch-pflegerische Leistungsangebote der Organisationseinheit / Fachabteilung
- B-[13].4 Nicht-medizinische Serviceangebote der Organisationseinheit / Fachabteilung
- B-[13].5 Fallzahlen der Organisationseinheit / Fachabteilung
- B-[13].6 Hauptdiagnosen nach ICD
- B-[13].7 Prozeduren nach OPS
- B-[13].8 Ambulante Behandlungsmöglichkeiten
- B-[13].9 Ambulante Operationen nach § 115b SGB V
- B-[13].10 Zulassung zum Durchgangs-Arztverfahren der Berufsgenossenschaft

- B-[13].11 Apparative Ausstattung
- B-[13].12 Personelle Ausstattung
- B-[14] **Anästhesie**
- B-[14].1 Name der Organisationseinheit / Fachabteilung
- B-[14].2 Versorgungsschwerpunkte der Organisationseinheit / Fachabteilung
- B-[14].3 Medizinisch-pflegerische Leistungsangebote der Organisationseinheit / Fachabteilung
- B-[14].4 Nicht-medizinische Serviceangebote der Organisationseinheit / Fachabteilung
- B-[14].5 Fallzahlen der Organisationseinheit / Fachabteilung
- B-[14].6 Hauptdiagnosen nach ICD
- B-[14].7 Prozeduren nach OPS
- B-[14].8 Ambulante Behandlungsmöglichkeiten
- B-[14].9 Ambulante Operationen nach § 115b SGB V
- B-[14].10 Zulassung zum Durchgangs-Arztverfahren der Berufsgenossenschaft
- B-[14].11 Apparative Ausstattung
- B-[14].12 Personelle Ausstattung
- B-[15] **Radiologie**
- B-[15].1 Name der Organisationseinheit / Fachabteilung
- B-[15].2 Versorgungsschwerpunkte der Organisationseinheit / Fachabteilung
- B-[15].3 Medizinisch-pflegerische Leistungsangebote der Organisationseinheit / Fachabteilung
- B-[15].4 Nicht-medizinische Serviceangebote der Organisationseinheit / Fachabteilung
- B-[15].5 Fallzahlen der Organisationseinheit / Fachabteilung
- B-[15].6 Hauptdiagnosen nach ICD
- B-[15].7 Prozeduren nach OPS
- B-[15].8 Ambulante Behandlungsmöglichkeiten
- B-[15].9 Ambulante Operationen nach § 115b SGB V
- B-[15].10 Zulassung zum Durchgangs-Arztverfahren der Berufsgenossenschaft
- B-[15].11 Apparative Ausstattung
- B-[15].12 Personelle Ausstattung
- C-1 Teilnahme an der externen vergleichenden Qualitätssicherung nach § 137 Abs. 1 Satz 3 Nr. 1 SGB V (BQS-Verfahren)
- C-2 Externe Qualitätssicherung nach Landesrecht gemäß § 112 SGB V
- C-3 Qualitätssicherung bei Teilnahme an Disease-Management-Programmen (DMP) nach § 137f SGB V
- C-4 Teilnahme an sonstigen Verfahren der externen vergleichenden Qualitätssicherung
- C-5 Umsetzung der Mindestmengenvereinbarung nach § 137 Abs. 1 S. 3 Nr. 3 SGB V
- C-6 Ergänzende Angaben bei Nicht-Umsetzung der Mindestmengenvereinbarung nach § 137 Abs. 1 S. 3 Nr. 3 SGB V (Ausnahmeregelung)
- D-1 Qualitätspolitik
- D-2 Qualitätsziele
- D-3 Aufbau des einrichtungsinternen Qualitätsmanagements
- D-4 Instrumente des Qualitätsmanagements

- D-5 Qualitätsmanagement-Projekte
- D-6 Bewertung des Qualitätsmanagements

Einleitung



Abbildung: Klinikum Rosenheim

Strukturierter Qualitätsbericht gem. §137 Abs.1, Satz 3 Nr.6 SGB V für das Berichtsjahr 2006

Das Klinikum Rosenheim ist ein Krankenhaus der Versorgungsstufe III und verfügt über neun Kliniken, drei Belegabteilungen (HNO, Augenheilkunde, Mund-, Gesichts-, Kieferchirurgie) und zwei Institute (Institut für diagnostische und interventionelle Radiologie und das Institut für Anästhesie und Intensivmedizin). Das medizinische Versorgungszentrum für Nuklearmedizin und Strahlentherapie ist an das Klinikum angegliedert. Ein Kernspintomograf (MRT) wird in Kooperation mit einem niedergelassenen Radiologen betrieben. Damit werden alle Leistungen moderner Hochleistungsmedizin mit Ausnahme der Transplantationsmedizin, Herzchirurgie und Neurochirurgie angeboten.

Verantwortlich:

Name	Abteilung	Tel. Nr.	Fax Nr.	Email
Herr Günther Pfaffeneder	Vorstand	08031 36 3001	08031 36 4911	verwaltung@kliro.de

Ansprechpartner:

Name	Abteilung	Tel. Nr.	Fax Nr.	Email
Dr. med. Gerhard Fischer	Medizincontrolling	08031 36 3026	08031 36 4918	gerhard.fischer@kliro.de

Links:

www.kliro.de

Sonstiges:

Lehrkrankenhaus der Ludwig-Maximilians-Universität München. Lehrkrankenhaus der Privatuniversität Paracelsus Salzburg.
Selbständiges Kommunalunternehmen

Die Krankenhausleitung, vertreten durch Günther Pfaffeneder, ist verantwortlich für die Vollständigkeit und Richtigkeit der Angaben im Qualitätsbericht.

Teil A - Struktur- und Leistungsdaten des Krankenhauses

A-1 Allgemeine Kontaktdaten des Krankenhauses

Hausanschrift:

Klinikum Rosenheim
Pettenkoflerstraße 10
83022 Rosenheim

Postanschrift:

Postfach 100764
83007 Rosenheim

Telefon:

08031 / 36 - 02

Fax:

08031 / 36 - 4911

E-Mail:

verwaltung@kliro.de

Internet:

www.kliro.de

A-2 Institutionskennzeichen des Krankenhauses

260910637

A-3 Standort(nummer)

00

A-4 Name und Art des Krankenhausträgers

Name:

Klinikum Rosenheim

Art:

öffentlich

A-5 Akademisches Lehrkrankenhaus

Ja

Universität:

Ludwig-Maximilians-Universität München und Medizinische Privatuniversität Paracelsus Salzburg

A-6 Organisationsstruktur des Krankenhauses

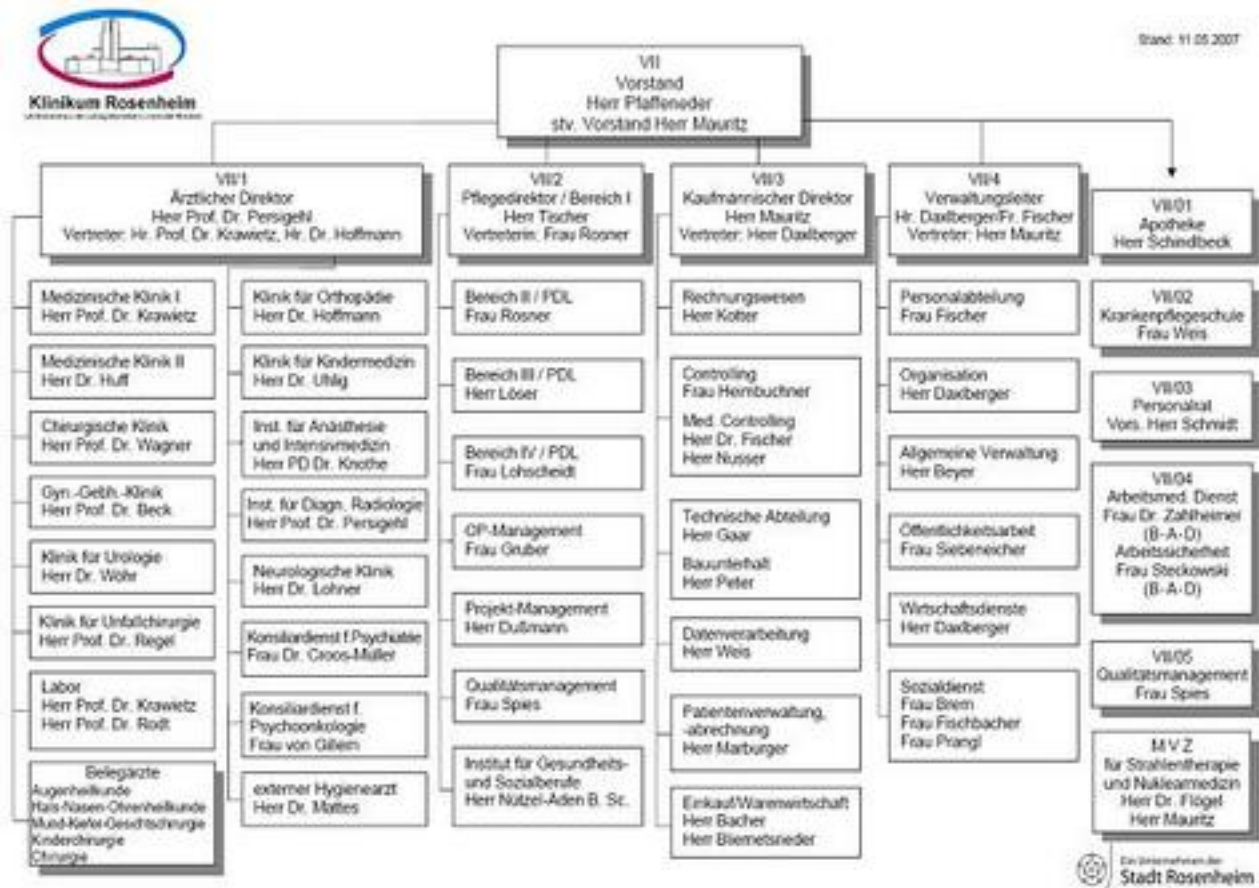

Organigramm: Klinikum Rosenheim

entsprechend der dargestellten Grafik

A-7 Regionale Versorgungsverpflichtung für die Psychiatrie

trifft nicht zu / entfällt

A-8 Fachabteilungsübergreifende Versorgungsschwerpunkte des Krankenhauses

Nr.	Fachabteilungsübergreifende Versorgungsschwerpunkte des Krankenhauses:	Fachabteilungen, die an dem Versorgungsschwerpunkt teilnehmen:	Kommentar / Erläuterung:

Nr.	Fachabteilungsübergreifende Versorgungsschwerpunkte des Krankenhauses:	Fachabteilungen, die an dem Versorgungsschwerpunkt teilnehmen:	Kommentar / Erläuterung:
VS01	Brustzentrum	Frauenheilkunde und Geburtshilfe, Innere Medizin,	beteiligte Institute: Institut für diagnostische und interventionelle Radiologie, Institut für Pathologie Rosenheim, Medizinisches Versorgungszentrum für Strahlentherapie, Nuklearmedizin und Tumormarkerlabor Rosenheim, Psychoonkologie, Schmerztherapie, internistische Onkologie Praxis Dr. Pihusch, Rosenheim
VS02	Perinatalzentrum	Pädiatrie, Frauenheilkunde und Geburtshilfe,	interdisziplinäre Zusammenarbeit mit der Klinik für Chirurgie, Urologie und den Fachbereichen Neuropädiatrie und Kinderchirurgie, sowie externen Leistungserbringern im Fachbereich Neurochirurgie
VS03	Schlaganfallzentrum	Neurologie, Innere Medizin,	interdisziplinäre Zusammenarbeit mit dem Institut für diagnostische und interventionelle Radiologie, Integration in das TEMPIS-Projekt, eigene Schlaganfallintensivstation
VS05	Traumazentrum	Allgemeine Chirurgie, Unfallchirurgie, Intensivmedizin, Schmerztherapie, Hals-, Nasen-, Ohrenheilkunde, Augenheilkunde, Zahn- und Kieferheilkunde, Mund- und Kieferchirurgie, Innere Medizin, Pädiatrie, Urologie, Orthopädie, Frauenheilkunde und Geburtshilfe, Neurologie,	interdisziplinäre Zusammenarbeit mit der Neurochirurgie im Behandlungszentrum Vogtareuth, Integration im Traumanetzwerk des Landkreises Rosenheim, Teilnahme am Pilotprojekt ärztlicher Leiter Rettungsdienst (ÄLRD) des Bayerischen Staatsministeriums des Inneren

Nr.	Fachabteilungsübergreifende Versorgungsschwerpunkte des Krankenhauses:	Fachabteilungen, die an dem Versorgungsschwerpunkt teilnehmen:	Kommentar / Erläuterung:
VS00	Lungenzentrum	Innere Medizin, Allgemeine Chirurgie	interdisziplinäre Zusammenarbeit mit dem Institut für diagnostische und interventionelle Radiologie, medizinisches Versorgungszentrum für Nuklearmedizin und Strahlentherapie, Pathologie Rosenheim, integriert im Netzwerk Lunge der Region Rosenheim
VS00	Bauch- und Darmzentrum	Innere Medizin 2, Allgemeine Chirurgie,	interdisziplinäre Zusammenarbeit mit dem Institut für diagnostische und interventionelle Radiologie und dem medizinischen Versorgungszentrum für Strahlentherapie und Nuklearmedizin, Zusammenarbeit mit niedergelassenen Ärzten und der Pathologie Rosenheim
VS00	Schilddrüsenzentrum	Allgemeine Chirurgie, Innere Medizin,	interdisziplinäre Zusammenarbeit mit dem medizinischen Versorgungszentrum für Nuklearmedizin und Strahlentherapie und der Pathologie Rosenheim

A-9 Fachabteilungsübergreifende medizinisch-pflegerische Leistungsangebote des Krankenhauses

Nr.	Medizinisch-pflegerisches Leistungsangebot:	Kommentar / Erläuterung:
MP04	Atemgymnastik	
MP07	Beratung/ Betreuung durch Sozialarbeiter	Anträge zur Reha, Unterstützung der Patienten in allen sozialen Belangen
MP10	Bewegungsbad/ Wassergymnastik	
MP11	Bewegungstherapie z.B. Feldenkrais, Eurhythmie	
MP12	Bobath-Therapie	
MP13	Diabetiker-Schulung	Ernährungsberatung, Schulung
MP14	Diät- und Ernährungsberatung	im Rahmen der Diabetesberatung

Nr.	Medizinisch-pflegerisches Leistungsangebot:	Kommentar / Erläuterung:
MP15	Entlassungsmanagement	in Zusammenarbeit mit dem Sozialdienst
MP16	Ergotherapie	
MP18	Fußreflexzonenmassage	
MP19	Geburtsvorbereitungskurse	siehe Leistungsangebot der Hebammen
MP22	Kontinenztraining/ Inkontinenzberatung	
MP24	Lymphdrainage	
MP25	Massage	
MP31	Physikalische Therapie	Wassergymnastik
MP32	Physiotherapie/ Krankengymnastik	
MP37	Schmerztherapie/ -management	Tagesklinik für Patienten mit chronischen Schmerzen.
MP41	Spezielles Leistungsangebot von Hebammen	Informationsveranstaltungen , Wassergymnastik für Schwangere, ambulante Nachsorge, Rückbildungsgymnastik
MP45	Stomatherapie und -beratung	
MP51	Wundmanagement	

A-10 Allgemeine nicht-medizinische Serviceangebote des Krankenhauses

Nr.	Serviceangebot:	Kommentar / Erläuterung:
SA01	Aufenthaltsräume	
SA02	Ein-Bett-Zimmer	
SA03	Ein-Bett-Zimmer mit eigener Nasszelle	
SA05	Mutter-Kind-Zimmer	
SA06	Rollstuhlgerechte Nasszellen	
SA07	Rooming-In	
SA08	Teeküche für Patienten	
SA09	Unterbringung Begleitperson	
SA10	Zwei-Bett-Zimmer	
SA11	Zwei-Bett-Zimmer mit eigener Nasszelle	
SA12	Balkon/ Terrasse	

Nr.	Serviceangebot:	Kommentar / Erläuterung:
SA13	Elektrisch verstellbare Betten	
SA14	Fernsehgerät am Bett/ im Zimmer	
SA15	Internetanschluss am Bett/ im Zimmer	auf zwei Stationen über WLAN
SA17	Rundfunkempfang am Bett	
SA18	Telefon	
SA19	Wertfach/ Tresor am Bett/ im Zimmer	
SA20	Frei wählbare Essenszusammenstellung (Komponentenwahl)	
SA21	Kostenlose Getränkebereitstellung (Mineralwasser)	
SA23	Cafeteria	Cafe im Klinikum, das Café CiK ist ein Weißer-Rabe-Betrieb.
SA27	Internetzugang	Internetzugang im Foyer und auf zwei Stationen mit WLAN
SA28	Kiosk/ Einkaufsmöglichkeiten	
SA29	Kirchlich-religiöse Einrichtungen (Kapelle, Meditationsraum)	evangelische und katholische Gottesdienste und Besuche am Krankenbett
SA30	Klinikeigene Parkplätze für Besucher und Patienten	
SA33	Parkanlage	
SA40	Empfangs- und Begleitdienst für Patienten und Besucher	
SA41	Dolmetscherdienste Sprache, ggf. Gebärdendolmetscher	
SA42	Seelsorge	evangelische und katholische Seelsorge

A-11 Forschung und Lehre des Krankenhauses

Lehrkrankenhaus der Ludwis-Maximilian-Universität München, Kolloquien, Lehrveranstaltungen für Studentinnen und Studenten im praktischen Jahr. Lehrkrankenhaus der medizinischen Privatuniversität Paracelsus Salzburg.

Berufsfachschule für Krankenpflege und Krankenpflegehilfe

Instytut für Gesundheits- und Sozialberufe

Strahlenschutzkurse

Ausbildungsbetrieb für Bürokaufmann, Fachinformatiker und Köche

A-12 Anzahl der Betten im gesamten Krankenhaus nach § 108/109 SGB V

640 Betten

A-13 Fallzahlen des Krankenhauses:

Vollstationäre Fallzahl:

25235

Teilstationäre Fallzahl:

1230

Ambulante Fallzahlen

Fallzählweise:

35600

Teil B - Struktur- und Leistungsdaten der Organisationseinheiten / Fachabteilungen

B-[1] Fachabteilung Hals-, Nasen-, Ohrenheilkunde

B-[1].1 Name der Organisationseinheit / Fachabteilung

Hals-, Nasen-, Ohrenheilkunde

Art der Abteilung:

bettenführende Belegabteilung

Fachabteilungsschlüssel:

2600

Hausanschrift:

83022 Rosenheim

B-[1].2 Versorgungsschwerpunkte der Organisationseinheit / Fachabteilung

Nr.	Versorgungsschwerpunkte im Bereich Hals-, Nasen-, Ohrenheilkunde:	Kommentar / Erläuterung:
VH01	Diagnostik und Therapie von Krankheiten des äußeren Ohres	
VH02	Diagnostik und Therapie von Krankheiten des Mittelohres und des Warzenfortsatzes	
VH03	Diagnostik und Therapie von Krankheiten des Innenohres	
VH05	Cochlear Implantation	
VH06	Operative Fehlbildungskorrektur des Ohres	
VH07	Schwindeldiagnostik und -therapie	
VH08	Diagnostik und Therapie von Infektionen der oberen Atemwege	
VH10	Diagnostik und Therapie von Erkrankungen der Nasennebenhöhlen	

Nr.	Versorgungsschwerpunkte im Bereich Hals-, Nasen-, Ohrenheilkunde:	Kommentar / Erläuterung:
VH12	Diagnostik und Therapie von Erkrankungen der Tränenwege	
VH14	Diagnostik und Therapie der Krankheiten der Mundhöhle	
VH15	Diagnostik und Therapie von Erkrankungen der Kopfspeicheldrüsen	
VH16	Diagnostik und Therapie von Erkrankungen des Kehlkopfes	
VH18	Diagnostik und Therapie von Tumoren im Kopf-Hals- Bereich	
VH19	Diagnostik und Therapie von Tumoren im Bereich der Ohren	

B-[1].3 Medizinisch-pflegerische Leistungsangebote der Organisationseinheit / Fachabteilung

trifft nicht zu / entfällt

B-[1].4 Nicht-medizinische Serviceangebote der Organisationseinheit / Fachabteilung

trifft nicht zu / entfällt

B-[1].5 Fallzahlen der Organisationseinheit / Fachabteilung

Vollstationäre Fallzahl:

237

B-[1].6 Hauptdiagnosen nach ICD

Top 10 Diagnosen

Rang	ICD-10 Ziffer:	Absolute Fallzahl:	Umgangssprachliche Bezeichnung:
1	J35	92	Anhaltende Krankheit der Gaumen- bzw. Rachenmandeln
2	J34	80	Sonstige Krankheit der Nase bzw. der Nasennebenhöhlen
3	J32	26	Anhaltende Nasennebenhöhlenentzündung
4	J03	20	Akute Mandelentzündung
5	J01	6	Akute Nasennebenhöhlenentzündung

Rang	ICD-10 Ziffer:	Absolute Fallzahl:	Umgangssprachliche Bezeichnung:
6	C32	<= 5	Kehlkopfkrebs
6	D10	<= 5	Gutartiger Tumor des Mundes bzw. des Rachens
6	J36	<= 5	Abgekapselter eitriger Entzündungsherd (Abszess) um die Mandeln
6	J38	<= 5	Krankheit der Stimmlippen bzw. des Kehlkopfes
6	R04	<= 5	Blutung aus den Atemwegen

B-[1].7 Prozeduren nach OPS

Top 10 Operationen

Rang	OPS-301 Ziffer:	Absolute Fallzahl:	Umgangssprachliche Bezeichnung:
1	5-214	95	Operative Entfernung bzw. Wiederherstellung der Nasenscheidewand
2	5-281	90	Operative Entfernung der Gaumenmandeln (ohne Entfernung der Rachenmandel) - Tonsillektomie ohne Adenotomie
3	5-222	65	Operation am Siebbein bzw. an der Keilbeinhöhle
4	5-215	63	Operation an der unteren Nasenmuschel
5	5-221	45	Operation an der Kieferhöhle
6	1-699	30	Sonstige Spiegelung durch Einstich, operative Eröffnung bzw. während einer Operation
7	5-282	29	Operative Entfernung von Gaumen- und Rachenmandeln
8	5-224	26	Operation an mehreren Nasennebenhöhlen
9	5-218	10	Operative Korrektur der inneren bzw. äußeren Nase
10	5-289	6	Sonstige Operation an Gaumen- bzw. Rachenmandeln

B-[1].8 Ambulante Behandlungsmöglichkeiten

trifft nicht zu / entfällt

B-[1].9 Ambulante Operationen nach § 115b SGB V

trifft nicht zu / entfällt

B-[1].10 Zulassung zum Durchgangs-Arztverfahren der Berufsgenossenschaft

trifft nicht zu / entfällt

B-[1].11 Apparative Ausstattung

trifft nicht zu / entfällt

B-[1].12 Personelle Ausstattung

B-12.1 Ärzte:

Ärzte insgesamt (außer Belegärzte):

0

Davon Fachärzte:

0

Belegärzte (nach § 121 SGB V):

6

B-12.2 Pflegepersonal:

Pflegekräfte insgesamt:

2

Davon examinierte Gesundheits- und Krankenpfleger bzw. Gesundheits- und Kinderkrankenpfleger (3 Jahre, ohne und mit Fachweiterbildung):

2

Davon examinierte Gesundheits- und Krankenpfleger bzw. Gesundheits- und Kinderkrankenpfleger (3 Jahre, mit entsprechender Fachweiterbildung):

2

B-12.3 Spezielles therapeutisches Personal:

B-[2] Fachabteilung Augenheilkunde

B-[2].1 Name der Organisationseinheit / Fachabteilung

Augenheilkunde

Art der Abteilung:

bettenführende Belegabteilung

Fachabteilungsschlüssel:

2700

B-[2].2 Versorgungsschwerpunkte der Organisationseinheit / Fachabteilung

Nr.	Versorgungsschwerpunkte im Bereich Augenheilkunde:	Kommentar / Erläuterung:
VA01	Diagnostik und Therapie von Tumoren des Auges und der Augenanhangsgebilde	
VA02	Diagnostik und Therapie von Erkrankungen des Augenlides, des Tränenapparates und der Orbita	
VA03	Diagnostik und Therapie von Erkrankungen der Konjunktiva	
VA04	Diagnostik und Therapie von Erkrankungen der Sklera, der Hornhaut, der Iris und des Ziliarkörpers	
VA05	Diagnostik und Therapie von Erkrankungen der Linse	
VA06	Diagnostik und Therapie von Erkrankungen der Aderhaut und der Netzhaut	
VA07	Diagnostik und Therapie des Glaukoms	
VA08	Diagnostik und Therapie von Erkrankungen des Glaskörpers und des Augapfels	
VA10	Diagnostik und Therapie von Erkrankungen der Augenmuskeln, Störungen der Blickbewegungen sowie Akkommodationsstörungen und Refraktionsfehlern	

Nr.	Versorgungsschwerpunkte im Bereich Augenheilkunde:	Kommentar / Erläuterung:
VA11	Diagnostik und Therapie von Sehstörungen und Blindheit	
VA16	Diagnostik und Therapie sonstiger Krankheiten des Auges und der Augenanhangsgebilde	

B-[2].3 Medizinisch-pflegerische Leistungsangebote der Organisationseinheit / Fachabteilung

trifft nicht zu / entfällt

B-[2].4 Nicht-medizinische Serviceangebote der Organisationseinheit / Fachabteilung

trifft nicht zu / entfällt

B-[2].5 Fallzahlen der Organisationseinheit / Fachabteilung

Vollstationäre Fallzahl:

329

B-[2].6 Hauptdiagnosen nach ICD

Top 10 Diagnosen

Rang	ICD-10 Ziffer:	Absolute Fallzahl:	Umgangssprachliche Bezeichnung:
1	H26	199	Sonstiger Grauer Star
2	H35	75	Sonstige Krankheit bzw. Veränderung der Netzhaut
3	H40	22	Grüner Star - Glaukom
4	H43	14	Krankheit bzw. Veränderung des Glaskörpers
5	H34	8	Verschluss einer Ader in der Netzhaut
6	E11	<= 5	Zuckerkrankheit, die nicht zwingend mit Insulin behandelt werden muss - Diabetes Typ-2
6	H16	<= 5	Entzündung der Hornhaut
6	H25	<= 5	Grauer Star im Alter - Katarakt
6	H33	<= 5	Netzhautablösung bzw. Netzhautriss
6	H52	<= 5	Störung der Einstellungsfähigkeit (Akkommodation) bzw. der Brechungsfähigkeit (Refraktion) des Auges

B-[2].7 Prozeduren nach OPS

Top 10 Operationen

Rang	OPS-301 Ziffer:	Absolute Fallzahl:	Umgangssprachliche Bezeichnung:
1	5-144	226	Operative Entfernung der Augenlinse ohne ihre Linsenkapsel
2	5-156	53	Sonstige Operation an der Netzhaut
3	5-158	46	Operative Entfernung des Glaskörpers und nachfolgender Ersatz mit Zugang über den Strahlenkörper
4	8-020	31	Behandlung durch Einspritzen von Medikamenten in Organe bzw. Gewebe oder Entfernung von Ergüssen z.B. aus Gelenken
5	5-149	30	Sonstige Operation an der Linse
6	5-134	18	Senkung des Augeninnendrucks durch eine Operation ohne Ableitung des Kammerwassers nach außen
7	5-139	9	Sonstige Operation an der Lederhaut, der vorderen Augenkammer, der Regenbogenhaut bzw. dem Strahlenkörper
8	5-121	<= 5	Operativer Einschnitt in die Hornhaut des Auges
8	5-131	<= 5	Senkung des Augeninnendrucks durch eine ableitende Operation
8	5-132	<= 5	Senkung des Augeninnendrucks durch Operation am Strahlenkörper

B-[2].8 Ambulante Behandlungsmöglichkeiten

trifft nicht zu / entfällt

B-[2].9 Ambulante Operationen nach § 115b SGB V

trifft nicht zu / entfällt

B-[2].10 Zulassung zum Durchgangs-Arztverfahren der Berufsgenossenschaft

trifft nicht zu / entfällt

B-[2].11 Apparative Ausstattung

trifft nicht zu / entfällt

B-[2].12 Personelle Ausstattung

B-12.1 Ärzte:

Ärzte insgesamt (außer Belegärzte):

0

Davon Fachärzte:

0

Belegärzte (nach § 121 SGB V):

5

B-12.2 Pflegepersonal:

Pflegekräfte insgesamt:

8

**Davon examinierte Gesundheits- und Krankenpfleger bzw. Gesundheits- und
Kinderkrankenpfleger (3 Jahre, ohne und mit Fachweiterbildung):**

8

**Davon examinierte Gesundheits- und Krankenpfleger bzw. Gesundheits- und
Kinderkrankenpfleger (3 Jahre, mit entsprechender Fachweiterbildung):**

7

B-12.3 Spezielles therapeutisches Personal:

B-[3] Fachabteilung Zahn- und Kieferheilkunde, Mund- und Kieferchirurgie

B-[3].1 Name der Organisationseinheit / Fachabteilung

Zahn- und Kieferheilkunde, Mund- und Kieferchirurgie

Art der Abteilung:

bettenführende Belegabteilung

Fachabteilungsschlüssel:

3500

B-[3].2 Versorgungsschwerpunkte der Organisationseinheit / Fachabteilung

Nr.	Versorgungsschwerpunkte im Bereich Zahn- und Kieferheilkunde, Mund- und Kieferchirurgie:	Kommentar / Erläuterung:
VC26	Metall-/ Fremdkörperentfernungen	
VC32	Diagnostik und Therapie von Verletzungen des Kopfes	
VC42	Diagnostik und Therapie von sonstigen Verletzungen	
VC47	Chirurgische Korrektur von Missbildungen des Schädels	Korrektur mit Kieferdistraktoren
VC57	Plastisch rekonstruktive Eingriffe	
VH14	Diagnostik und Therapie der Krankheiten der Mundhöhle	
VS00	Sonstige	Entfernung von Zähnen

B-[3].3 Medizinisch-pflegerische Leistungsangebote der Organisationseinheit / Fachabteilung

trifft nicht zu / entfällt

B-[3].4 Nicht-medizinische Serviceangebote der Organisationseinheit / Fachabteilung

trifft nicht zu / entfällt

B-[3].5 Fallzahlen der Organisationseinheit / Fachabteilung

Vollstationäre Fallzahl:

63

B-[3].6 Hauptdiagnosen nach ICD

Top 10 Diagnosen

Rang	ICD-10 Ziffer:	Absolute Fallzahl:	Umgangssprachliche Bezeichnung:
1	K07	41	Veränderung der Kiefergröße bzw. der Zahnstellung einschließlich Fehlbiss
2	K08	9	Sonstige Krankheit der Zähne bzw. des Zahnhalteapparates
3	C03	<= 5	Zahnfleischkrebs
3	K01	<= 5	Nicht altersgerecht durchgebrochene Zähne
3	K02	<= 5	Zahnkaries
3	K04	<= 5	Krankheit des Zahnmarks bzw. des Gewebes um die Zahnwurzel
3	K06	<= 5	Sonstige Krankheit des Zahnfleisches bzw. des zahnlosen Kieferkammes
3	K10	<= 5	Sonstige Krankheit des Oberkiefers bzw. des Unterkiefers
3	K12	<= 5	Entzündung der Mundschleimhaut bzw. verwandte Krankheit
3	S02	<= 5	Knochenbruch des Schädels bzw. der Gesichtsschädelknochen

B-[3].7 Prozeduren nach OPS

Top 10 Operationen

Rang	OPS-301 Ziffer:	Absolute Fallzahl:	Umgangssprachliche Bezeichnung:
1	5-776	37	Operative Durchtrennung von Knochen zur Verlagerung des Untergesichts
2	5-779	23	Sonstige Operation an Kiefergelenk bzw. Gesichtsschädelknochen
3	5-231	20	Operative Zahnentfernung durch Eröffnung des Kieferknochens
4	5-230	10	Zahnentfernung
5	5-777	8	Operative Durchtrennung zur Verlagerung des Mittelgesichts
6	8-901	7	Narkose mit Gabe des Narkosemittels über die Atemwege
7	1-545	<= 5	Entnahme einer Gewebeprobe (Biopsie) aus Mund bzw. Mundhöhle durch operativen Einschnitt

Rang	OPS-301 Ziffer:	Absolute Fallzahl:	Umgangssprachliche Bezeichnung:
7	3-200	<= 5	Computertomographie (CT) des Schädels ohne Kontrastmittel
7	5-221	<= 5	Operation an der Kieferhöhle
7	5-225	<= 5	Operative Korrektur der Nasennebenhöhlen

B-[3].8 Ambulante Behandlungsmöglichkeiten

trifft nicht zu / entfällt

B-[3].9 Ambulante Operationen nach § 115b SGB V

trifft nicht zu / entfällt

B-[3].10 Zulassung zum Durchgangs-Arztverfahren der Berufsgenossenschaft

trifft nicht zu / entfällt

B-[3].11 Apparative Ausstattung

trifft nicht zu / entfällt

B-[3].12 Personelle Ausstattung

B-12.1 Ärzte:

Ärzte insgesamt (außer Belegärzte):

0

Davon Fachärzte:

0

Belegärzte (nach § 121 SGB V):

2

B-12.2 Pflegepersonal:

Pflegekräfte insgesamt:

2

Davon examinierte Gesundheits- und Krankenpfleger bzw. Gesundheits- und Kinderkrankenpfleger (3 Jahre, ohne und mit Fachweiterbildung):

2

**Davon examinierte Gesundheits- und Krankenpfleger bzw. Gesundheits- und
Kinderkrankenpfleger (3 Jahre, mit entsprechender Fachweiterbildung):**

2

B-12.3 Spezielles therapeutisches Personal:

B-[4] Fachabteilung Innere Medizin 1

B-[4].1 Name der Organisationseinheit / Fachabteilung

Innere Medizin 1

Art der Abteilung:

bettenführende Hauptabteilung

Fachabteilungsschlüssel:

0100

Hausanschrift:

83022 Rosenheim

Telefon:

08031 / 36 - 3101

Fax:

08013 / 36 - 4920

E-Mail:

med1@kliro.de

B-[4].2 Versorgungsschwerpunkte der Organisationseinheit / Fachabteilung

Nr.	Versorgungsschwerpunkte im Bereich Innere Medizin 1:	Kommentar / Erläuterung:
VI01	Diagnostik und Therapie von ischämischen Herzkrankheiten	
VI02	Diagnostik und Therapie der pulmonalen Herzkrankheit und von Krankheiten des Lungenkreislaufes	
VI03	Diagnostik und Therapie sonstiger Formen der Herzkrankheit	
VI04	Diagnostik und Therapie von Krankheiten der Arterien, Arteriolen und Kapillaren	
VI05	Diagnostik und Therapie von Krankheiten der Venen, der Lymphgefäße und der Lymphknoten	

Nr.	Versorgungsschwerpunkte im Bereich Innere Medizin 1:	Kommentar / Erläuterung:
VI06	Diagnostik und Therapie von zerebrovaskulären Krankheiten	
VI07	Diagnostik und Therapie der Hypertonie [Hochdruckkrankheit]	
VI08	Diagnostik und Therapie von Nierenerkrankungen	
VI15	Diagnostik und Therapie von Erkrankungen der Atemwege und der Lunge	
VI16	Diagnostik und Therapie von Krankheiten der Pleura	
VI17	Diagnostik und Therapie von rheumatologischen Erkrankungen	
VI18	Diagnostik und Therapie von onkologischen Erkrankungen	
VI19	Diagnostik und Therapie von infektiösen und parasitären Krankheiten	
VI20	Intensivmedizin	
VI21	Betreuung von Patienten vor und nach Transplantation	

B-[4].3 Medizinisch-pflegerische Leistungsangebote der Organisationseinheit / Fachabteilung

trifft nicht zu / entfällt

B-[4].4 Nicht-medizinische Serviceangebote der Organisationseinheit / Fachabteilung

trifft nicht zu / entfällt

B-[4].5 Fallzahlen der Organisationseinheit / Fachabteilung

Vollstationäre Fallzahl:

4897

Teilstationäre Fallzahl:

137

B-[4].6 Hauptdiagnosen nach ICD

Top 10 Diagnosen

Rang	ICD-10 Ziffer:	Absolute Fallzahl:	Umgangssprachliche Bezeichnung:
1	I25	560	Herzkrankheit durch anhaltende Durchblutungsstörungen des Herzens
2	G47	496	Schlafstörung
3	I20	297	Anfallsartige Enge und Schmerzen in der Brust - Angina pectoris
4	I48	288	Herzrhythmusstörung, ausgehend von den Vorhöfen des Herzens
5	I21	263	Akuter Herzinfarkt
6	I50	255	Herzschwäche
7	C34	148	Bronchialkrebs bzw. Lungenkrebs
8	R55	103	Ohnmachtsanfall bzw. Kollaps
9	I10	100	Bluthochdruck ohne bekannte Ursache
10	R07	95	Hals- bzw. Brustschmerzen

B-[4].7 Prozeduren nach OPS

Top 10 Operationen

Rang	OPS-301 Ziffer:	Absolute Fallzahl:	Umgangssprachliche Bezeichnung:
1	1-275	1489	Untersuchung der linken Herzhälfte mit einem über die Schlagader ins Herz gelegten Schlauch (Katheter)
2	1-710	1191	Messung der Lungenfunktion in einer luftdichten Kabine - Ganzkörperplethysmographie
3	8-837	903	Behandlung am Herzen bzw. den Herzkranzgefäßen mit Zugang über einen Schlauch (Katheter)
4	1-632	591	Untersuchung der Speiseröhre, des Magens und des Zwölffingerdarms durch eine Spiegelung
5	1-790	572	Untersuchung von Hirn-, Herz-, Muskel- bzw. Atmungsvorgängen während des Schlafes
6	3-200	454	Computertomographie (CT) des Schädels ohne Kontrastmittel
7	3-222	415	Computertomographie (CT) des Brustkorbes mit Kontrastmittel

Rang	OPS-301 Ziffer:	Absolute Fallzahl:	Umgangssprachliche Bezeichnung:
8	8-930	404	Intensivmedizinische Überwachung von Atmung, Herz und Kreislauf ohne Messung des Drucks in der Lungenschlagader und im rechten Vorhof des Herzens
9	1-440	314	Entnahme einer Gewebeprobe (Biopsie) aus dem oberem Verdauungstrakt, den Gallengängen bzw. der Bauchspeicheldrüse bei einer Spiegelung
10	8-854	258	Verfahren zur Blutwäsche außerhalb des Körpers mit Entfernen der Giftstoffe über ein Konzentrationsgefälle - Dialyse

B-[4].8 Ambulante Behandlungsmöglichkeiten

Bezeichnung der Ambulanz:	Angebotene Leistung:	Art der Ambulanz:
Chefarztambulanz	Innere Medizin, Schwerpunkt Kardiologie	Sonstige Sprechstunde
Schrittmacherambulanz	Nachsorge und Überwachung von implantierbaren Defibrillatoren, Erst- und Umprogrammierung, Überweisung durch Vertragsärzte. Weitere Kontrollen auf Überweisung durch Vertragsärzte, die selbst Schrittmacherüberwachungen durchführen.	Sonstige Sprechstunde
Nephrologische Ambulanz	Innere Medizin, Schwerpunkt Nephrologie	Sonstige Sprechstunde
Herzkatheterambulanz	Herzkatheter, Koronarangiografie, Zuweisung durch Vertragsärzte, die Belastungs-EKG`s durchführen, bei Verdacht auf coronare Herzerkrankung.	Sonstige Sprechstunde
pneumologische Ambulanz	Bronchoskopie auf Zuweisung von Internisten	Sonstige Sprechstunde

B-[4].9 Ambulante Operationen nach § 115b SGB V

trifft nicht zu / entfällt

B-[4].10 Zulassung zum Durchgangs-Arztverfahren der Berufsgenossenschaft

trifft nicht zu / entfällt

B-[4].11 Apparative Ausstattung

Nr.	Vorhandene Geräte:	Kommentar / Erläuterung:
AA03	Belastungs-EKG/ Ergometrie	
AA05	Bodyplethysmographie	
AA13	Geräte der invasiven Kardiologie (z.B. Herzkatheterlabor, Ablationsgenerator, Kardioversionsgerät, Herzschrittmacherlabor)	[24h verfügbar]
AA14	Geräte für Nierenersatzverfahren (Hämofiltration, Dialyse, Peritonealdialyse)	[24h verfügbar]
AA19	Kipptisch (z.B. zur Diagnose des orthostatischen Syndroms)	
AA28	Schlaflabor	[24h verfügbar]
AA29	Sonographiegerät/ Dopplersonographiegerät	[24h verfügbar]
AA31	Spirometrie/ Lungenfunktionsprüfung	
AA00	Sonstige	Intraaortale Ballonpumpe [24h verfügbar]

B-[4].12 Personelle Ausstattung

B-12.1 Ärzte:

Ärzte insgesamt (außer Belegärzte):

27,5

Kommentar / Ergänzung:

mit Teilzeitkräften insgesamt 29 Ärzte

Davon Fachärzte:

17

Belegärzte (nach § 121 SGB V):

0

Fachexpertise der Abteilung

Nr.	Bezeichnung:	Kommentar / Erläuterungen:
AQ24	Innere Medizin und SP Angiologie	
AQ28	Innere Medizin und SP Kardiologie	
AQ29	Innere Medizin und SP Nephrologie	

Nr.	Bezeichnung:	Kommentar / Erläuterungen:
AQ30	Innere Medizin und SP Pneumologie	
AQ31	Innere Medizin und SP Rheumatologie	
ZF03	Allergologie	
ZF39	Schlafmedizin	

B-12.2 Pflegepersonal:

Pflegekräfte insgesamt:

57

Davon examinierte Gesundheits- und Krankenpfleger bzw. Gesundheits- und Kinderkrankenpfleger (3 Jahre, ohne und mit Fachweiterbildung):

57

Davon examinierte Gesundheits- und Krankenpfleger bzw. Gesundheits- und Kinderkrankenpfleger (3 Jahre, mit entsprechender Fachweiterbildung):

2

B-12.3 Spezielles therapeutisches Personal:

B-[5] Fachabteilung Innere Medizin 2

B-[5].1 Name der Organisationseinheit / Fachabteilung

Innere Medizin 2

Art der Abteilung:

bettenführende Hauptabteilung

Fachabteilungsschlüssel:

0190

Hausanschrift:

83022 Rosenheim

Telefon:

08031 / 36 - 3151

Fax:

08031 / 36 - 4923

E-Mail:

med2@kliro.de

B-[5].2 Versorgungsschwerpunkte der Organisationseinheit / Fachabteilung

Nr.	Versorgungsschwerpunkte im Bereich Innere Medizin 2:	Kommentar / Erläuterung:
VI05	Diagnostik und Therapie von Krankheiten der Venen, der Lymphgefäße und der Lymphknoten	
VI09	Diagnostik und Therapie von hämatologischen Erkrankungen	
VI10	Diagnostik und Therapie von endokrinen Ernährungs- und Stoffwechselkrankheiten (Diabetes, Schilddrüse, ..)	
VI11	Diagnostik und Therapie von Erkrankungen des Magen-Darmtraktes	
VI13	Diagnostik und Therapie von Krankheiten des Peritoneums	

Nr.	Versorgungsschwerpunkte im Bereich Innere Medizin 2:	Kommentar / Erläuterung:
VI14	Diagnostik und Therapie von Erkrankungen der Leber, der Galle und des Pankreas	
VI18	Diagnostik und Therapie von onkologischen Erkrankungen	
VI19	Diagnostik und Therapie von infektiösen und parasitären Krankheiten	
VI20	Intensivmedizin	
VI21	Betreuung von Patienten vor und nach Transplantation	
VI22	Diagnostik und Therapie von Allergien	

B-[5].3 Medizinisch-pflegerische Leistungsangebote der Organisationseinheit / Fachabteilung

trifft nicht zu / entfällt

B-[5].4 Nicht-medizinische Serviceangebote der Organisationseinheit / Fachabteilung

trifft nicht zu / entfällt

B-[5].5 Fallzahlen der Organisationseinheit / Fachabteilung

Vollstationäre Fallzahl:

3376

Teilstationäre Fallzahl:

246

B-[5].6 Hauptdiagnosen nach ICD

Top 10 Diagnosen

Rang	ICD-10 Ziffer:	Absolute Fallzahl:	Umgangssprachliche Bezeichnung:
1	I50	139	Herzschwäche
2	K29	99	Schleimhautentzündung des Magens bzw. des Zwölffingerdarms
3	I10	91	Bluthochdruck ohne bekannte Ursache
4	K92	82	Sonstige Krankheit des Verdauungssystems
5	J18	79	Lungenentzündung, Erreger vom Arzt nicht näher bezeichnet

Rang	ICD-10 Ziffer:	Absolute Fallzahl:	Umgangssprachliche Bezeichnung:
6	I21	73	Akuter Herzinfarkt
7	I48	59	Herzrhythmusstörung, ausgehend von den Vorhöfen des Herzens
8	R55	56	Ohnmachtsanfall bzw. Kollaps
9	C34	54	Bronchialkrebs bzw. Lungenkrebs
10	F10	49	Psychische bzw. Verhaltensstörung durch Alkohol

B-[5].7 Prozeduren nach OPS

Top 10 Operationen

Rang	OPS-301 Ziffer:	Absolute Fallzahl:	Umgangssprachliche Bezeichnung:
1	1-632	1428	Untersuchung der Speiseröhre, des Magens und des Zwölffingerdarms durch eine Spiegelung
2	1-440	770	Entnahme einer Gewebeprobe (Biopsie) aus dem oberem Verdauungstrakt, den Gallengängen bzw. der Bauchspeicheldrüse bei einer Spiegelung
3	1-650	530	Untersuchung des Dickdarms durch eine Spiegelung - Koloskopie
4	3-225	498	Computertomographie (CT) des Bauches mit Kontrastmittel
5	3-200	439	Computertomographie (CT) des Schädels ohne Kontrastmittel
6	8-522	380	Strahlentherapie mit hochenergetischer Strahlung bei bösartigen Tumoren - Hochvoltstrahlentherapie
7	8-800	358	Übertragung (Transfusion) von Blut, roten Blutkörperchen bzw. Blutplättchen eines Spenders auf einen Empfänger
8	1-207	305	Messung der Gehirnströme - EEG
9	8-930	293	Intensivmedizinische Überwachung von Atmung, Herz und Kreislauf ohne Messung des Drucks in der Lungenschlagader und im rechten Vorhof des Herzens
10	3-222	287	Computertomographie (CT) des Brustkorbes mit Kontrastmittel

B-[5].8 Ambulante Behandlungsmöglichkeiten

Bezeichnung der Ambulanz:	Angebotene Leistung:	Art der Ambulanz:
Chefarztambulanz	Innere Medizin, Schwerpunkt Gastroenterologie, Onkologie und Hämatologie	Sonstige Privatsprechstunde
Gastroenterologische Ambulanz	Anlage und Entfernung von percutanen endoskopischen gastralen Ernährungssonden (PEG-Sonden), 24 Stunden pH-Metrie des Oesophagus	Sonstige Sprechstunde, Ermächtigungen der Kassenärztlichen Vereinigung Bayern zur kassenärztlichen ambulanten Versorgung

B-[5].9 Ambulante Operationen nach § 115b SGB V

trifft nicht zu / entfällt

B-[5].10 Zulassung zum Durchgangs-Arztverfahren der Berufsgenossenschaft

trifft nicht zu / entfällt

B-[5].11 Apparative Ausstattung

Nr.	Vorhandene Geräte:	Kommentar / Erläuterung:
AA12	Endoskop	[24h verfügbar]
AA29	Sonographiegerät/ Dopplersonographiegerät	[24h verfügbar]

B-[5].12 Personelle Ausstattung

B-12.1 Ärzte:

Ärzte insgesamt (außer Belegärzte):

23,3

Kommentar / Ergänzung:

mit Teilzeitstellen insgesamt 25 Ärzte

Davon Fachärzte:

16

Belegärzte (nach § 121 SGB V):

0

Fachexpertise der Abteilung

Nr.	Bezeichnung:	Kommentar / Erläuterungen:
AQ23	Innere Medizin und Allgemeinmedizin (Hausarzt)	
AQ25	Innere Medizin und SP Endokrinologie Diabetologie	
AQ26	Innere Medizin und SP Gastroenterologie	
AQ27	Innere Medizin und SP Hämatologie und Onkologie	

B-12.2 Pflegepersonal:

Pflegekräfte insgesamt:

52

Davon examinierte Gesundheits- und Krankenpfleger bzw. Gesundheits- und Kinderkrankenpfleger (3 Jahre, ohne und mit Fachweiterbildung):

52

Davon examinierte Gesundheits- und Krankenpfleger bzw. Gesundheits- und Kinderkrankenpfleger (3 Jahre, mit entsprechender Fachweiterbildung):

1

B-12.3 Spezielles therapeutisches Personal:

Nr.	Spezielles therapeutisches Personal:	Kommentar:
SP04	Diätassistenten	

B-[6] Fachabteilung Pädiatrie

B-[6].1 Name der Organisationseinheit / Fachabteilung

Pädiatrie

Art der Abteilung:

bettenführende Hauptabteilung

Fachabteilungsschlüssel:

1000

Weitere Fachabteilungsschlüssel:

Nr.	Fachabteilung:
1012	Pädiatrie/Schwerpunkt Neonatologie

Hausanschrift:

83022 Rosenheim

Telefon:

08031 / 36 - 3451

E-Mail:

kinderklinik@kliro.de

B-[6].2 Versorgungsschwerpunkte der Organisationseinheit / Fachabteilung

Nr.	Versorgungsschwerpunkte im Bereich Pädiatrie:	Kommentar / Erläuterung:
VK01	Diagnostik und Therapie von (angeborenen) Herzerkrankungen	
VK03	Diagnostik und Therapie von (angeborenen) Gefäßerkrankungen	
VK04	Diagnostik und Therapie von (angeborenen) pädiatrischen Nierenerkrankungen	
VK05	Diagnostik und Therapie von (angeborenen) Erkrankungen der endokrinen Drüsen (Schilddrüse, Nebenschilddrüse, Nebenniere, Diabetes)	

Nr.	Versorgungsschwerpunkte im Bereich Pädiatrie:	Kommentar / Erläuterung:
VK06	Diagnostik und Therapie von (angeborenen) Erkrankungen des Magen-Darmtraktes	
VK07	Diagnostik und Therapie von (angeborenen) Erkrankungen der Leber, der Galle und des Pankreas	
VK08	Diagnostik und Therapie von (angeborenen) Erkrankungen der Atemwege und der Lunge	
VK09	Diagnostik und Therapie von (angeborenen) rheumatischen Erkrankungen	
VK11	Diagnostik und Therapie von (angeborenen) hämatologischen Erkrankungen bei Kindern und Jugendlichen	
VK12	Neonatologische/ pädiatrische Intensivmedizin	
VK13	Diagnostik und Therapie von Allergien	
VK15	Diagnostik und Therapie von (angeborenen) Stoffwechselerkrankungen	
VK16	Diagnostik und Therapie von (angeborenen) neurologischen Erkrankungen	
VK19	Kindertraumatologie	
VK20	Diagnostik und Therapie von sonstigen angeborenen Fehlbildungen, angeborenen Störungen oder perinatal erworbenen Erkrankungen	
VK21	Diagnostik und Therapie chromosomaler Anomalien (z.B. Ullrich-Turner-Syndrom, Klinefelter Syndrom, Prader-Willi-Syndrom, Marfan Syndrom)	
VK22	Diagnostik und Therapie spezieller Krankheitsbilder Frühgeborener und reifer Neugeborener	
VK23	Versorgung von Mehrlingen	
VK24	Perinatale Beratung Hochrisikoschwangerer im Perinatalzentrum gemeinsam mit Frauenärzten	
VK25	Neugeborenencreening (Hypothyreose, Adrenogenitales Syndrom)	
VK26	Diagnostik und Therapie von Entwicklungsstörungen im Säuglings-, Kleinkindes und Schulalter	

Nr.	Versorgungsschwerpunkte im Bereich Pädiatrie:	Kommentar / Erläuterung:
VK27	Diagnostik und Therapie von psychosomatischen Störungen des Kindes	
VK29	Spezialsprechstunde	Asthma, Diabetes, Schreikinder, Endokrinologie, Neuropädiatrie, Kinderkardiologie, Entwicklungsneurologie

B-[6].3 Medizinisch-pflegerische Leistungsangebote der Organisationseinheit / Fachabteilung

Nr.	Medizinisch-pflegerisches Leistungsangebot:	Kommentar / Erläuterung:
MP30	Pädagogisches Leistungsangebot	
MP39	Spezielle Angebote zur Anleitung und Beratung von Patienten und Angehörigen	
MP47	Versorgung mit Hilfsmitteln/ Orthopädietechnik	
MP52	Zusammenarbeit mit/ Kontakt zu Selbsthilfegruppen	

B-[6].4 Nicht-medizinische Serviceangebote der Organisationseinheit / Fachabteilung

trifft nicht zu / entfällt

B-[6].5 Fallzahlen der Organisationseinheit / Fachabteilung

Vollstationäre Fallzahl:

3091

Teilstationäre Fallzahl:

662

B-[6].6 Hauptdiagnosen nach ICD

Top 10 Diagnosen

Rang	ICD-10 Ziffer:	Absolute Fallzahl:	Umgangssprachliche Bezeichnung:
1	S06	242	Verletzung des Schädelinneren
2	A09	131	Durchfallkrankheit bzw. Magen-Darm-Grippe, wahrscheinlich ausgelöst durch Bakterien oder andere Erreger

Rang	ICD-10 Ziffer:	Absolute Fallzahl:	Umgangssprachliche Bezeichnung:
3	P07	126	Frühgeburten, anderenorts nicht klassifiziert
4	R10	117	Bauch- bzw. Beckenschmerzen
5	S00	115	Oberflächliche Verletzung des Kopfes
6	K35	114	Akute Blinddarmentzündung
7	A08	96	Durchfallkrankheit, ausgelöst durch Viren oder sonstige Erreger
8	J18	94	Lungenentzündung, Erreger vom Arzt nicht näher bezeichnet
9	K59	71	Sonstige Störung der Darmfunktion, z.B. Verstopfung oder Durchfall
10	G40	65	Anfallsleiden - Epilepsie

Weitere Kompetenz-Diagnosen

Rang	ICD-10 Ziffer:	Absolute Fallzahl:	Umgangssprachliche Bezeichnung:
1	P22	37	Atemnot beim Neugeborenen
2	P28	20	Sonstige Störungen der Atmung beim Neugeborenen

B-[6].7 Prozeduren nach OPS

Top 10 Operationen

Rang	OPS-301 Ziffer:	Absolute Fallzahl:	Umgangssprachliche Bezeichnung:
1	8-930	849	Intensivmedizinische Überwachung von Atmung, Herz und Kreislauf ohne Messung des Drucks in der Lungenschlagader und im rechten Vorhof des Herzens
2	1-207	620	Messung der Gehirnströme - EEG
3	1-208	167	Messung von Gehirnströmen, die durch gezielte Reize ausgelöst werden (evozierte Potentiale)
4	8-010	154	Gabe von Medikamenten bzw. Salzlösungen über die Gefäße bei Neugeborenen
5	5-470	149	Operative Entfernung des Blinddarms
6	5-790	79	Einrichten eines Knochenbruchs oder einer Ablösung der Wachstumsfuge (Reposition) und Befestigung der Knochenteile mit Hilfsmitteln wie Schrauben oder Platten von außen
7	9-262	62	Versorgung eines Neugeborenen nach der Geburt

Rang	OPS-301 Ziffer:	Absolute Fallzahl:	Umgangssprachliche Bezeichnung:
8	8-711	58	Künstliche Beatmung bei Neugeborenen
9	1-790	55	Untersuchung von Hirn-, Herz-, Muskel- bzw. Atmungsvorgängen während des Schlafes
10	5-530	49	Operativer Verschluss eines Leistenbruchs

B-[6].8 Ambulante Behandlungsmöglichkeiten

Bezeichnung der Ambulanz:	Angebotene Leistung:	Art der Ambulanz:
Chefarztambulanz	Allgemeine Sprechstunde, Vorsorgeuntersuchungen, Impfungen, Ultraschall,	
Kinderkardiologie	alle Untersuchungen in dem Bereich Kinderkardiologie	Sonstige Ermächtigung auf Überweisung durch Vertragsärzte für Kinder bis zum 6. Lebensjahr
Diabetologie	Beratung, Therapie, Ultraschall bei Kindern mit Diabetes mellitus, Störungen der endokrinen Drüsen und des Wachstums einschließlich Therapie mit biosynthetischem Wachstumshormon	Sonstige Ermächtigung auf Überweisung durch Kinderärzte für oben genannte Leistungen
EEG, Kinderneurologie	EEG, Langzeit-EEG, AEP, VEP, SSP, EMG, NLG	Sonstige Ermächtigung auf Überweisung durch Vertragsärzte für genannte Leistungen

B-[6].9 Ambulante Operationen nach § 115b SGB V

Top 10 Ambulante Operationen

Rang	OPS-301 Ziffer:	Umgangssprachliche Bezeichnung:	Absolute Fallzahl:
1	5-640	Operation an der Vorhaut des Penis	14
2	5-530	Operativer Verschluss eines Leistenbruchs	<= 5
2	5-611	Operativer Verschluss eines Wasserbruchs (Hydrocele) am Hoden	<= 5
2	5-624	Operative Befestigung des Hodens im Hodensack	<= 5

Rang	OPS-301 Ziffer:	Umgangssprachliche Bezeichnung:	Absolute Fallzahl:
2	5-630	Operative Behandlung einer Krampffader des Hodens bzw. eines Wasserbruchs (Hydrocele) im Bereich des Samenstranges	<= 5
2	5-787	Entfernung von Hilfsmitteln, die zur Befestigung von Knochenteilen z.B. bei Brüchen verwendet wurden	<= 5

B-[6].10 Zulassung zum Durchgangs-Arztverfahren der Berufsgenossenschaft

trifft nicht zu / entfällt

B-[6].11 Apparative Ausstattung

Nr.	Vorhandene Geräte:	Kommentar / Erläuterung:
AA10	Elektroenzephalographiegerät (EEG)	[24h verfügbar]
AA28	Schlaflabor	[24h verfügbar]
AA29	Sonographiegerät/ Dopplersonographiegerät	[24h verfügbar]

B-[6].12 Personelle Ausstattung

B-12.1 Ärzte:

Ärzte insgesamt (außer Belegärzte):

16

Kommentar / Ergänzung:

mit Teilzeitstellen insgesamt 18 Ärzte

Davon Fachärzte:

9

Belegärzte (nach § 121 SGB V):

1

Kommentar / Ergänzung:

Kinderchirurg

Fachexpertise der Abteilung

Nr.	Bezeichnung:	Kommentar / Erläuterungen:
AQ09	Kinderchirurgie	durch Belegarzt

Nr.	Bezeichnung:	Kommentar / Erläuterungen:
AQ32	Kinder- und Jugendmedizin	
AQ34	Kinder- und Jugendmedizin, SP Kinder-Kardiologie	
AQ35	Kinder- und Jugendmedizin, SP Neonatologie	
AQ36	Kinder- und Jugendmedizin, SP Neuropädiatrie	
ZF03	Allergologie	
ZF13	Homöopathie	in Kooperation mit einem niedergelassenen Kinderarzt
ZF16	Kinder-Endokrinologie und –Diabetologie	
ZF20	Kinder-Pneumologie	
ZF00	Sonstige	pädiatrische Intensivmedizin

B-12.2 Pflegepersonal:

Pflegekräfte insgesamt:

59

Davon examinierte Gesundheits- und Krankenpfleger bzw. Gesundheits- und Kinderkrankenpfleger (3 Jahre, ohne und mit Fachweiterbildung):

59

Davon examinierte Gesundheits- und Krankenpfleger bzw. Gesundheits- und Kinderkrankenpfleger (3 Jahre, mit entsprechender Fachweiterbildung):

5

B-12.3 Spezielles therapeutisches Personal:

Nr.	Spezielles therapeutisches Personal:	Kommentar:
SP04	Diätassistenten	
SP20	Pädagogen	
SP23	Psychologen	
SP00	Sonstige	Asthmaschulung

B-[7] Fachabteilung Allgemeine Chirurgie

B-[7].1 Name der Organisationseinheit / Fachabteilung

Allgemeine Chirurgie

Art der Abteilung:

bettenführende Hauptabteilung

Fachabteilungsschlüssel:

1500

Hausanschrift:

83022 Rosenheim

Telefon:

08031 / 36 - 3201

E-Mail:

chirurgie@kliro.de

B-[7].2 Versorgungsschwerpunkte der Organisationseinheit / Fachabteilung

Nr.	Versorgungsschwerpunkte im Bereich Allgemeine Chirurgie:	Kommentar / Erläuterung:
VC05	Schrittmachereingriffe	
VC06	Defibrillatoreingriffe	
VC11	Lungenchirurgie	
VC13	Operationen wg. Thoraxtrauma	
VC14	Speiseröhrenchirurgie	
VC15	Thorakoskopische Eingriffe	
VC16	Aortenaneurysmachirurgie	
VC17	Offen chirurgische und endovaskuläre Behandlung von Gefäßerkrankungen	
VC19	Diagnostik und Therapie von venösen Erkrankungen (z.B. Thrombosen, Krampfadern) und Folgeerkrankungen (z.B. Ulcus cruris/ offenes Bein)	

Nr.	Versorgungsschwerpunkte im Bereich Allgemeine Chirurgie:	Kommentar / Erläuterung:
VC21	Endokrine Chirurgie	
VC22	Magen-Darm-Chirurgie	
VC23	Leber-, Gallen-, Pankreaschirurgie	
VC24	Tumorchirurgie	
VC25	Transplantationschirurgie	ausschließlich Nebenschilddrüse
VC55	Minimal-invasive laparoskopische Operationen	
VC56	Minimal-invasive endoskopische Operationen	
VC57	Plastisch rekonstruktive Eingriffe	
VC58	Spezialsprechstunde	Schilddrüsenprechstunde

B-[7].3 Medizinisch-pflegerische Leistungsangebote der Organisationseinheit / Fachabteilung

trifft nicht zu / entfällt

B-[7].4 Nicht-medizinische Serviceangebote der Organisationseinheit / Fachabteilung

trifft nicht zu / entfällt

B-[7].5 Fallzahlen der Organisationseinheit / Fachabteilung

Vollstationäre Fallzahl:

2579

B-[7].6 Hauptdiagnosen nach ICD

Top 10 Diagnosen

Rang	ICD-10 Ziffer:	Absolute Fallzahl:	Umgangssprachliche Bezeichnung:
1	K80	228	Gallensteinleiden
2	I70	185	Arterienverkalkung
3	E04	174	Sonstige Form einer Schilddrüsenvergrößerung ohne Überfunktion der Schilddrüse
4	K35	144	Akute Blinddarmentzündung
5	K56	142	Darmverschluss (Ileus) ohne Eingeweidebruch
6	R10	126	Bauch- bzw. Beckenschmerzen

Rang	ICD-10 Ziffer:	Absolute Fallzahl:	Umgangssprachliche Bezeichnung:
7	K40	110	Leistenbruch
8	K57	96	Krankheit des Dickdarms mit vielen kleinen Ausstülpungen der Schleimhaut - Divertikulose
9	C18	57	Dickdarmkrebs im Bereich des Grimmdarms (Kolon)
10	K43	56	Bauchwandbruch

B-[7].7 Prozeduren nach OPS

Top 10 Operationen

Rang	OPS-301 Ziffer:	Absolute Fallzahl:	Umgangssprachliche Bezeichnung:
1	8-836	428	Behandlung an einem Gefäß über einen Schlauch (Katheter)
2	3-225	398	Computertomographie (CT) des Bauches mit Kontrastmittel
3	3-607	383	Röntgendarstellung der Schlagadern der Beine mit Kontrastmittel
4	8-930	367	Intensivmedizinische Überwachung von Atmung, Herz und Kreislauf ohne Messung des Drucks in der Lungenschlagader und im rechten Vorhof des Herzens
5	5-511	295	Operative Entfernung der Gallenblase
6	5-469	262	Sonstige Operation am Darm
6	8-020	262	Behandlung durch Einspritzen von Medikamenten in Organe bzw. Gewebe oder Entfernung von Ergüssen z.B. aus Gelenken
8	5-062	220	Sonstige teilweise Entfernung der Schilddrüse
9	5-572	213	Operatives Anlegen einer Verbindung zwischen Harnblase und Bauchhaut zur künstlichen Harnableitung
10	8-390	200	Behandlung durch spezielle Formen der Lagerung eines Patienten im Bett, z.B. Lagerung im Schlingentisch oder im Spezialbett

B-[7].8 Ambulante Behandlungsmöglichkeiten

Bezeichnung der Ambulanz:	Angebotene Leistung:	Art der Ambulanz:
---------------------------	----------------------	-------------------

Bezeichnung der Ambulanz:	Angebotene Leistung:	Art der Ambulanz:
Chefarztambulanz	alle chirurgischen Leistungen	Sonstige Privatsprechstunde
Thoraxchirurgische Ambulanz	Thoraxchirurgie	Sonstige Sprechstunde

B-[7].9 Ambulante Operationen nach § 115b SGB V

Top 10 Ambulante Operationen

Rang	OPS-301 Ziffer:	Umgangssprachliche Bezeichnung:	Absolute Fallzahl:
1	5-399	Sonstige Operation an Blutgefäßen	66
2	5-530	Operativer Verschluss eines Leistenbruchs	30
3	5-534	Operativer Verschluss eines Nabelbruchs	9
4	5-378	Entfernung, Wechsel bzw. Korrektur eines Herzschrittmachers oder eines Impulsgebers (Defibrillator)	8
4	5-401	Operative Entfernung einzelner Lymphknoten bzw. Lymphgefäße	8
6	5-790	Einrichten eines Knochenbruchs oder einer Ablösung der Wachstumsfuge (Reposition) und Befestigung der Knochenteile mit Hilfsmitteln wie Schrauben oder Platten von außen	7
7	1-586	Entnahme einer Gewebeprobe (Biopsie) aus Lymphknoten durch operativen Einschnitt	<= 5
7	5-377	Einsetzen eines Herzschrittmachers bzw. eines Impulsgebers (Defibrillator)	<= 5
7	5-385	Operatives Verfahren zur Entfernung von Krampfadern aus dem Bein	<= 5
7	5-493	Operative Behandlung von Hämorrhoiden	<= 5

B-[7].10 Zulassung zum Durchgangs-Arztverfahren der Berufsgenossenschaft

trifft nicht zu / entfällt

B-[7].11 Apparative Ausstattung

Nr.	Vorhandene Geräte:	Kommentar / Erläuterung:
AA07	Cell Saver (im Rahmen einer Bluttransfusion)	[24h verfügbar]
AA12	Endoskop	[24h verfügbar]

Nr.	Vorhandene Geräte:	Kommentar / Erläuterung:
AA27	Röntgengerät/ Durchleuchtungsgerät (z.B. C-Bogen)	[24h verfügbar]
AA00	Sonstige	Ultraschllmesser (Ultracision)
AA00	Sonstige	Geräte für die minimal invasive Chirurgie

B-[7].12 Personelle Ausstattung

B-12.1 Ärzte:

Ärzte insgesamt (außer Belegärzte):

16,6

Kommentar / Ergänzung:

mit Teilzeitkräften insgesamt 18 Ärzte

Davon Fachärzte:

14

Belegärzte (nach § 121 SGB V):

1

Kommentar / Ergänzung:

Kinderchirurgie

Fachexpertise der Abteilung

Nr.	Bezeichnung:	Kommentar / Erläuterungen:
AQ06	Allgemeine Chirurgie	
AQ07	Gefäßchirurgie	
AQ09	Kinderchirurgie	Belegarzt
AQ12	Thoraxchirurgie	
AQ13	Viszeralchirurgie	

B-12.2 Pflegepersonal:

Pflegekräfte insgesamt:

45

Davon examinierte Gesundheits- und Krankenpfleger bzw. Gesundheits- und

Kinderkrankenpfleger (3 Jahre, ohne und mit Fachweiterbildung):

45

**Davon examinierte Gesundheits- und Krankenpfleger bzw. Gesundheits- und
Kinderkrankenpfleger (3 Jahre, mit entsprechender Fachweiterbildung):**

45

B-12.3 Spezielles therapeutisches Personal:

B-[8] Fachabteilung Unfallchirurgie

B-[8].1 Name der Organisationseinheit / Fachabteilung

Unfallchirurgie

Art der Abteilung:

bettenführende Hauptabteilung

Fachabteilungsschlüssel:

1600

Hausanschrift:

83022 Rosenheim

Telefon:

08031 / 36 - 3451

E-Mail:

unfallchirurgie@kliro.de

B-[8].2 Versorgungsschwerpunkte der Organisationseinheit / Fachabteilung

Nr.	Versorgungsschwerpunkte im Bereich Unfallchirurgie:	Kommentar / Erläuterung:
VC26	Metall-/ Fremdkörperentfernungen	
VC27	Bandrekonstruktionen/ Plastiken	
VC28	Gelenkersatzverfahren/ Endo-Prothetik	
VC30	Septische Knochenchirurgie	
VC32	Diagnostik und Therapie von Verletzungen des Kopfes	
VC33	Diagnostik und Therapie von Verletzungen des Halses	
VC34	Diagnostik und Therapie von Verletzungen des Thorax	
VC35	Diagnostik und Therapie von Verletzungen der Lumbosakralgegend, der Lendenwirbelsäule und des Beckens	

Nr.	Versorgungsschwerpunkte im Bereich Unfallchirurgie:	Kommentar / Erläuterung:
VC36	Diagnostik und Therapie von Verletzungen der Schulter und des Oberarmes	
VC37	Diagnostik und Therapie von Verletzungen des Ellenbogens und des Unterarmes	
VC38	Diagnostik und Therapie von Verletzungen des Handgelenkes und der Hand	
VC39	Diagnostik und Therapie von Verletzungen der Hüfte und des Oberschenkels	
VC40	Diagnostik und Therapie von Verletzungen des Knies und des Unterschenkels	
VC41	Diagnostik und Therapie von Verletzungen der Knöchelregion und des Fußes	
VC42	Diagnostik und Therapie von sonstigen Verletzungen	
VC45	Chirurgie der degenerativen und traumatischen Schäden der Hals-, Brust- und Lendenwirbelsäule	
VC50	Chirurgie der peripheren Nerven	
VC51	Chirurgie chronischer Schmerzkrankungen (z.B. Trigeminusneuralgie, Tumorschmerzen, chronischer Wirbelsäulenschmerzen)	
VC53	Chirurgische und intensivmedizinische Akutversorgung von Schädel-Hirn-Verletzungen	
VC57	Plastisch rekonstruktive Eingriffe	

B-[8].3 Medizinisch-pflegerische Leistungsangebote der Organisationseinheit / Fachabteilung

trifft nicht zu / entfällt

B-[8].4 Nicht-medizinische Serviceangebote der Organisationseinheit / Fachabteilung

trifft nicht zu / entfällt

B-[8].5 Fallzahlen der Organisationseinheit / Fachabteilung

Vollstationäre Fallzahl:

1960

B-[8].6 Hauptdiagnosen nach ICD

Top 10 Diagnosen

Rang	ICD-10 Ziffer:	Absolute Fallzahl:	Umgangssprachliche Bezeichnung:
1	S06	305	Verletzung des Schädelinneren
2	S82	287	Knochenbruch des Unterschenkels, einschließlich des oberen Sprunggelenkes
3	S72	271	Knochenbruch des Oberschenkels
4	S52	171	Knochenbruch des Unterarmes
5	S42	146	Knochenbruch im Bereich der Schulter bzw. des Oberarms
6	S32	130	Knochenbruch der Lendenwirbelsäule bzw. des Beckens
7	S22	94	Knochenbruch der Rippe(n), des Brustbeins bzw. der Brustwirbelsäule
8	S02	33	Knochenbruch des Schädels bzw. der Gesichtsschädelknochen
9	S92	30	Knochenbruch des Fußes, außer im Bereich des oberen Sprunggelenkes
10	S30	28	Oberflächliche Verletzung des Bauches, der Lenden bzw. des Beckens

B-[8].7 Prozeduren nach OPS

Top 10 Operationen

Rang	OPS-301 Ziffer:	Absolute Fallzahl:	Umgangssprachliche Bezeichnung:
1	5-793	475	Operatives Einrichten eines einfachen Bruchs (Reposition) im Gelenkbereich eines langen Röhrenknochens
2	5-790	379	Einrichten eines Knochenbruchs oder einer Ablösung der Wachstumsfuge (Reposition) und Befestigung der Knochenteile mit Hilfsmitteln wie Schrauben oder Platten von außen
3	5-787	249	Entfernung von Hilfsmitteln, die zur Befestigung von Knochenteilen z.B. bei Brüchen verwendet wurden
4	5-794	230	Operatives Einrichten eines mehrfachen Bruchs (Reposition) im Gelenkbereich eines langen Röhrenknochens und Befestigung der Knochenteile mit Hilfsmitteln wie Schrauben oder Platten
5	3-200	215	Computertomographie (CT) des Schädels ohne Kontrastmittel
6	3-205	187	Computertomographie (CT) des Muskel-Skelettsystems ohne Kontrastmittel

Rang	OPS-301 Ziffer:	Absolute Fallzahl:	Umgangssprachliche Bezeichnung:
7	5-983	157	Erneute Operation
8	5-806	140	Operativer, wiederherstellender Eingriff an Sehnen bzw. Bändern des oberen Sprunggelenks
9	5-900	134	Einfacher operativer Verschluss der Haut bzw. der Unterhaut nach Verletzungen, z.B. mit einer Naht
10	8-800	113	Übertragung (Transfusion) von Blut, roten Blutkörperchen bzw. Blutplättchen eines Spenders auf einen Empfänger

B-[8].8 Ambulante Behandlungsmöglichkeiten

Bezeichnung der Ambulanz:	Angebotene Leistung:	Art der Ambulanz:
Unfallchirurgische Ambulanz	Notfallversorgung, unfallchirurgische Sprechstunde	Sonstige Privatambulanz Prof. Regel, unfallchirurgische Sprechstunde

B-[8].9 Ambulante Operationen nach § 115b SGB V

Top 10 Ambulante Operationen

Rang	OPS-301 Ziffer:	Umgangssprachliche Bezeichnung:	Absolute Fallzahl:
1	5-787	Entfernung von Hilfsmitteln, die zur Befestigung von Knochenteilen z.B. bei Brüchen verwendet wurden	248
2	5-790	Einrichten eines Knochenbruchs oder einer Ablösung der Wachstumsfuge (Reposition) und Befestigung der Knochenteile mit Hilfsmitteln wie Schrauben oder Platten von außen	18
3	5-796	Operatives Einrichten eines mehrfachen Bruchs (Reposition) an kleinen Knochen	7
4	5-044	Nähen der äußeren Hülle eines Nervens bzw. Nervengeflechtes	<= 5
4	5-056	Eingriff mit Aufhebung der Nervenfunktion oder zur Druckentlastung eines Nerven	<= 5
4	5-794	Operatives Einrichten eines mehrfachen Bruchs (Reposition) im Gelenkbereich eines langen Röhrenknochens und Befestigung der Knochenteile mit Hilfsmitteln wie Schrauben oder Platten	<= 5

Rang	OPS-301 Ziffer:	Umgangssprachliche Bezeichnung:	Absolute Fallzahl:
4	5-795	Operatives Einrichten (Reposition) eines einfachen Bruchs an kleinen Knochen	<= 5
4	5-79b	Operatives Einrichten einer Gelenkverrenkung	<= 5
4	5-807	Operativer, wiederherstellender Eingriff an Sehnen bzw. Bändern sonstiger Gelenke	<= 5
4	5-811	Operation an der Gelenkinnenhaut durch eine Spiegelung	<= 5

B-[8].10 Zulassung zum Durchgangs-Arztverfahren der Berufsgenossenschaft

Arzt mit ambulanter D-Arzt-Zulassung vorhanden:

Ja

stationäre BG-Zulassung:

Ja

B-[8].11 Apparative Ausstattung

Nr.	Vorhandene Geräte:	Kommentar / Erläuterung:
AA07	Cell Saver (im Rahmen einer Bluttransfusion)	[24h verfügbar]
AA12	Endoskop	[24h verfügbar]

B-[8].12 Personelle Ausstattung

B-12.1 Ärzte:

Ärzte insgesamt (außer Belegärzte):

11,1

Kommentar / Ergänzung:

mit Teilzeitkräften insgesamt 13 Ärzte

Davon Fachärzte:

8

Belegärzte (nach § 121 SGB V):

0

Fachexpertise der Abteilung

Nr.	Bezeichnung:	Kommentar / Erläuterungen:
AQ10	Orthopädie und Unfallchirurgie	
ZF28	Notfallmedizin	ärztlicher Leiter Rettungsdienst

B-12.2 Pflegepersonal:

Pflegekräfte insgesamt:

34

Davon examinierte Gesundheits- und Krankenpfleger bzw. Gesundheits- und Kinderkrankenpfleger (3 Jahre, ohne und mit Fachweiterbildung):

34

Davon examinierte Gesundheits- und Krankenpfleger bzw. Gesundheits- und Kinderkrankenpfleger (3 Jahre, mit entsprechender Fachweiterbildung):

1

B-12.3 Spezielles therapeutisches Personal:

B-[9] Fachabteilung Urologie

B-[9].1 Name der Organisationseinheit / Fachabteilung

Urologie

Art der Abteilung:

bettenführende Hauptabteilung

Fachabteilungsschlüssel:

2200

Hausanschrift:

83022 Rosenheim

Telefon:

08031 / 36 - 3301

E-Mail:

urologie@kliro.de

B-[9].2 Versorgungsschwerpunkte der Organisationseinheit / Fachabteilung

Nr.	Versorgungsschwerpunkte im Bereich Urologie:	Kommentar / Erläuterung:
VU01	Diagnostik und Therapie der tubulointerstitiellen Nierenkrankheiten	
VU03	Diagnostik und Therapie der Urolithiasis	
VU04	Diagnostik und Therapie sonstiger Krankheiten der Niere und des Ureters	
VU05	Diagnostik und Therapie sonstiger Krankheiten des Harnsystems	photodynamische Diagnostik und Therapie bei Blasentumoren
VU06	Diagnostik und Therapie von Krankheiten der männlichen Genitalorgane	
VU07	Diagnostik und Therapie sonstiger Krankheiten des Urogenitalsystems	
VU08	Kinderurologie	
VU10	Plastisch rekonstruktive Eingriffe an Niere, Harnwegen und Harnblase	Anlage eines künstlichen Schließmuskels

Nr.	Versorgungsschwerpunkte im Bereich Urologie:	Kommentar / Erläuterung:
VU11	Minimal-invasive laparoskopische Operationen	
VU12	Minimal-invasive endoskopische Operationen	Harnleiterspigelung, Blasenspiegelung, Nierenspiegelung, Anlage von Nierenfisteln bei Nierenstau, PCNL, transurethrale Resektion von Blasen- und Prostatatumoren
VU13	Tumorchirurgie	Prostatakarzinom, Blasenkarzinom, Hodentumoren, Peniskarzinom, Nierenkarzinom
VU14	Spezialsprechstunde	Harninkontinenz, künstliche Blase, künstlicher Blasenausgang, Andrologie

B-[9].3 Medizinisch-pflegerische Leistungsangebote der Organisationseinheit / Fachabteilung

trifft nicht zu / entfällt

B-[9].4 Nicht-medizinische Serviceangebote der Organisationseinheit / Fachabteilung

trifft nicht zu / entfällt

B-[9].5 Fallzahlen der Organisationseinheit / Fachabteilung

Vollstationäre Fallzahl:

1723

Teilstationäre Fallzahl:

8

B-[9].6 Hauptdiagnosen nach ICD

Top 10 Diagnosen

Rang	ICD-10 Ziffer:	Absolute Fallzahl:	Umgangssprachliche Bezeichnung:
1	N13	483	Harnstau aufgrund einer Abflussbehinderung bzw. Harnrückfluss in Richtung Niere
2	C61	222	Prostatakrebs
3	C67	203	Harnblasenkrebs
4	N40	186	Gutartige Vergrößerung der Prostata
5	N20	60	Stein im Nierenbecken bzw. Harnleiter
6	N35	49	Verengung der Harnröhre
7	N10	42	Akute Entzündung im Bindegewebe der Nieren und an den Nierenkanälchen

Rang	ICD-10 Ziffer:	Absolute Fallzahl:	Umgangssprachliche Bezeichnung:
8	N39	35	Sonstige Krankheit der Niere, der Harnwege bzw. der Harnblase
9	N23	32	Vom Arzt nicht näher bezeichnete krampfartige Schmerzen im Bereich der Nieren, die in Bauch und Unterleib ausstrahlen können - Nierenkolik
10	R31	29	Vom Arzt nicht näher bezeichnete Blutausscheidung im Urin

B-[9].7 Prozeduren nach OPS

Top 10 Operationen

Rang	OPS-301 Ziffer:	Absolute Fallzahl:	Umgangssprachliche Bezeichnung:
1	8-136	508	Einlegen, Wechsel bzw. Entfernung eines Harnleiterschlauchs (Katheter) über die Harnröhre
2	5-573	315	Operative(r) Einschnitt, Entfernung oder Zerstörung von erkranktem Gewebe der Harnblase mit Zugang durch die Harnröhre
3	5-601	291	Operative Entfernung oder Zerstörung von Gewebe der Prostata durch die Harnröhre
4	1-661	233	Untersuchung der Harnröhre und der Harnblase durch eine Spiegelung
5	5-585	179	Operativer Einschnitt in erkranktes Gewebe der Harnröhre mit Zugang durch die Harnröhre
6	8-137	156	Einlegen, Wechsel bzw. Entfernung einer Harnleiterschiene (Katheter)
7	3-225	114	Computertomographie (CT) des Bauches mit Kontrastmittel
8	1-665	101	Untersuchung der Harnleiter durch eine Spiegelung
9	5-562	94	Operativer Einschnitt in die Harnleiter bzw. Steinentfernung bei einer offenen Operation oder bei einer Spiegelung
9	8-930	94	Intensivmedizinische Überwachung von Atmung, Herz und Kreislauf ohne Messung des Drucks in der Lungenschlagader und im rechten Vorhof des Herzens

B-[9].8 Ambulante Behandlungsmöglichkeiten

Bezeichnung der Ambulanz:	Angebotene Leistung:	Art der Ambulanz:
Privatambulanz	Urologie	Sonstige Sprechstunde, ambulante Operationen
onkologische Ambulanz	onkologische Therapie, Chemotherapie, Hormontherapie	Ambulante Behandlung durch Krankenhäuser bei hochspezialisierten Leistungen nach § 116 b SGB V

B-[9].9 Ambulante Operationen nach § 115b SGB V

Top 10 Ambulante Operationen

Rang	OPS-301 Ziffer:	Umgangssprachliche Bezeichnung:	Absolute Fallzahl:
1	5-640	Operation an der Vorhaut des Penis	23
2	1-661	Untersuchung der Harnröhre und der Harnblase durch eine Spiegelung	11
3	8-137	Einlegen, Wechsel bzw. Entfernung einer Harnleiterschiene (Katheter)	8
4	5-611	Operativer Verschluss eines Wasserbruchs (Hydrocele) am Hoden	6
5	5-572	Operatives Anlegen einer Verbindung zwischen Harnblase und Bauchhaut zur künstlichen Harnableitung	<= 5
5	5-612	Operative Entfernung oder Zerstörung von erkranktem Gewebe des Hodensackes	<= 5
5	5-624	Operative Befestigung des Hodens im Hodensack	<= 5
5	5-630	Operative Behandlung einer Krampfader des Hodens bzw. eines Wasserbruchs (Hydrocele) im Bereich des Samenstranges	<= 5
5	5-631	Operatives Entfernen von Gewebe im Bereich der Nebenhoden	<= 5
5	5-636	Operative(r) Zerstörung, Verschluss oder Entfernung des Samenleiters - Sterilisationsoperation beim Mann	<= 5

B-[9].10 Zulassung zum Durchgangs-Arztverfahren der Berufsgenossenschaft

trifft nicht zu / entfällt

B-[9].11 Apparative Ausstattung

Nr.	Vorhandene Geräte:	Kommentar / Erläuterung:
AA20	Laser	[24h verfügbar]
AA21	Lithotripter (ESWL)	[24h verfügbar]
AA29	Sonographiegerät/ Dopplersonographiegerät	Farbdoppler [24h verfügbar]
AA33	Uroflow/ Blasendruckmessung	Video-Urodynamik [24h verfügbar]
AA00	Ultraschalllithotripter	[24h verfügbar]
AA00	Lithoclast	[24h verfügbar]
AA00	Digitale Röntgeneinrichtung	[24h verfügbar]
AA00	Sonstige	Ultraschallmesser [24h verfügbar]

B-[9].12 Personelle Ausstattung

B-12.1 Ärzte:

Ärzte insgesamt (außer Belegärzte):

9,1

Kommentar / Ergänzung:

mit Teilzeitkräften insgesamt 9 Ärzte

Davon Fachärzte:

5

Belegärzte (nach § 121 SGB V):

0

Fachexpertise der Abteilung

Nr.	Bezeichnung:	Kommentar / Erläuterungen:
AQ60	Urologie	
ZF00	spezielle urologische Chirurgie	

B-12.2 Pflegepersonal:

Pflegekräfte insgesamt:

30

Davon examinierte Gesundheits- und Krankenpfleger bzw. Gesundheits- und Kinderkrankenpfleger (3 Jahre, ohne und mit Fachweiterbildung):

30

Davon examinierte Gesundheits- und Krankenpfleger bzw. Gesundheits- und Kinderkrankenpfleger (3 Jahre, mit entsprechender Fachweiterbildung):

1

B-12.3 Spezielles therapeutisches Personal:

Nr.	Spezielles therapeutisches Personal:	Kommentar:
SP27	Stomatherapeuten	

B-[10] Fachabteilung Orthopädie

B-[10].1 Name der Organisationseinheit / Fachabteilung

Orthopädie

Art der Abteilung:

bettenführende Hauptabteilung

Fachabteilungsschlüssel:

2300

Hausanschrift:

83022 Rosenheim

Telefon:

08031 / 36 - 3401

E-Mail:

orthopaedie@kliro.de

B-[10].2 Versorgungsschwerpunkte der Organisationseinheit / Fachabteilung

Nr.	Versorgungsschwerpunkte im Bereich Orthopädie:	Kommentar / Erläuterung:
VC26	Metall-/ Fremdkörperentfernungen	
VC27	Bandrekonstruktionen/ Plastiken	
VC28	Gelenkersatzverfahren/ Endo-Prothetik	
VC30	Septische Knochenchirurgie	
VC31	Diagnostik und Therapie von Knochenentzündungen	
VC35	Diagnostik und Therapie von Verletzungen der Lumbosakralgegend, der Lendenwirbelsäule und des Beckens	
VC36	Diagnostik und Therapie von Verletzungen der Schulter und des Oberarmes	
VC37	Diagnostik und Therapie von Verletzungen des Ellenbogens und des Unterarmes	
VC39	Diagnostik und Therapie von Verletzungen der Hüfte und des Oberschenkels	

Nr.	Versorgungsschwerpunkte im Bereich Orthopädie:	Kommentar / Erläuterung:
VC40	Diagnostik und Therapie von Verletzungen des Knies und des Unterschenkels	
VC41	Diagnostik und Therapie von Verletzungen der Knöchelregion und des Fußes	
VC42	Diagnostik und Therapie von sonstigen Verletzungen	
VO01	Diagnostik und Therapie von Arthropathien	
VO03	Diagnostik und Therapie von Deformitäten der Wirbelsäule und des Rückens	
VO04	Diagnostik und Therapie von Spondylopathien	
VO05	Diagnostik und Therapie von sonstigen Krankheiten der Wirbelsäule und des Rückens	
VO07	Diagnostik und Therapie von Krankheiten der Synovialis und der Sehnen	
VO09	Diagnostik und Therapie von Osteopathien und Chondropathien	
VO10	Diagnostik und Therapie von sonstigen Krankheiten des Muskel-Skelett-Systems und des Bindegewebes	
VO11	Diagnostik und Therapie von Tumoren der Haltungs- und Bewegungsorgane	
VO00	Sonstige	integrierte Versorgung Hüft-TEP

B-[10].3 Medizinisch-pflegerische Leistungsangebote der Organisationseinheit / Fachabteilung

trifft nicht zu / entfällt

B-[10].4 Nicht-medizinische Serviceangebote der Organisationseinheit / Fachabteilung

trifft nicht zu / entfällt

B-[10].5 Fallzahlen der Organisationseinheit / Fachabteilung

Vollstationäre Fallzahl:

1316

B-[10].6 Hauptdiagnosen nach ICD

Top 10 Diagnosen

Rang	ICD-10 Ziffer:	Absolute Fallzahl:	Umgangssprachliche Bezeichnung:
1	M75	185	Schulterverletzung
2	M23	172	Schädigung von Bändern bzw. Knorpeln des Kniegelenkes
3	M17	145	Gelenkverschleiß (Arthrose) des Kniegelenkes
4	M16	122	Gelenkverschleiß (Arthrose) des Hüftgelenkes
5	M54	67	Rückenschmerzen
6	S83	64	Verrenkung, Verstauchung oder Zerrung des Kniegelenkes bzw. seiner Bänder
7	T84	60	Komplikationen durch künstliche Gelenke, Metallteile oder durch Verpflanzung von Gewebe in Knochen, Sehnen, Muskeln bzw. Gelenken
8	M51	44	Sonstiger Bandscheibenschaden
9	M19	34	Sonstige Form des Gelenkverschleißes (Arthrose)
10	S43	27	Verrenkung, Verstauchung oder Zerrung von Gelenken bzw. Bändern des Schultergürtels

B-[10].7 Prozeduren nach OPS

Top 10 Operationen

Rang	OPS-301 Ziffer:	Absolute Fallzahl:	Umgangssprachliche Bezeichnung:
1	5-812	345	Operation am Gelenkknorpel bzw. an den knorpeligen Zwischenscheiben (Menisken) des Kniegelenks durch eine Spiegelung
2	5-814	265	Operativer, wiederherstellender Eingriff an Sehnen bzw. Bändern des Schultergelenks durch eine Spiegelung
3	5-811	203	Operation an der Gelenkinnenhaut durch eine Spiegelung
4	5-820	173	Operatives Einsetzen eines künstlichen Hüftgelenks
5	5-813	123	Operativer, wiederherstellender Eingriff an Sehnen bzw. Bändern im Kniegelenk durch eine Spiegelung
6	5-822	118	Operatives Einsetzen eines künstlichen Kniegelenks
7	5-810	103	Erneute Operation eines Gelenks durch eine Spiegelung
8	5-851	67	Durchtrennung von Muskeln, Sehnen bzw. deren Bindegewebshüllen

Rang	OPS-301 Ziffer:	Absolute Fallzahl:	Umgangssprachliche Bezeichnung:
9	5-859	65	Sonstige Operation an Muskeln, Sehnen, deren Bindegewebshüllen bzw. Schleimbeuteln
10	5-787	57	Entfernung von Hilfsmitteln, die zur Befestigung von Knochenteilen z.B. bei Brüchen verwendet wurden

B-[10].8 Ambulante Behandlungsmöglichkeiten

Bezeichnung der Ambulanz:	Angebotene Leistung:	Art der Ambulanz:
orthopädische Ambulanz	Orthopädie	Sonstige Sprechstunde

B-[10].9 Ambulante Operationen nach § 115b SGB V

Top 10 Ambulante Operationen

Rang	OPS-301 Ziffer:	Umgangssprachliche Bezeichnung:	Absolute Fallzahl:
1	5-812	Operation am Gelenkknorpel bzw. an den knorpeligen Zwischenscheiben (Menisken) des Kniegelenks durch eine Spiegelung	99
2	5-811	Operation an der Gelenkinnenhaut durch eine Spiegelung	23
3	5-787	Entfernung von Hilfsmitteln, die zur Befestigung von Knochenteilen z.B. bei Brüchen verwendet wurden	15
4	5-810	Erneute Operation eines Gelenks durch eine Spiegelung	7
5	5-056	Eingriff mit Aufhebung der Nervenfunktion oder zur Druckentlastung eines Nerven	6
6	1-697	Untersuchung eines Gelenks durch eine Spiegelung	<= 5
6	5-788	Operation an den Fußknochen	<= 5
6	5-800	Erneute operative Begutachtung und Behandlung nach einer Gelenkoperation	<= 5
6	5-808	Operative Gelenkversteifung	<= 5
6	5-859	Sonstige Operation an Muskeln, Sehnen, deren Bindegewebshüllen bzw. Schleimbeuteln	<= 5

B-[10].10 Zulassung zum Durchgangs-Arztverfahren der Berufsgenossenschaft

trifft nicht zu / entfällt

B-[10].11 Apparative Ausstattung

Nr.	Vorhandene Geräte:	Kommentar / Erläuterung:
AA24	OP-Navigationsgerät	[24h verfügbar]

B-[10].12 Personelle Ausstattung

B-12.1 Ärzte:

Ärzte insgesamt (außer Belegärzte):

9

Kommentar / Ergänzung:

mit Teilzeitkräften insgesamt 10 Ärzte

Davon Fachärzte:

7

Belegärzte (nach § 121 SGB V):

0

Fachexpertise der Abteilung

Nr.	Bezeichnung:	Kommentar / Erläuterungen:
AQ10	Orthopädie und Unfallchirurgie	

B-12.2 Pflegepersonal:

Pflegekräfte insgesamt:

15

Davon examinierte Gesundheits- und Krankenpfleger bzw. Gesundheits- und Kinderkrankenpfleger (3 Jahre, ohne und mit Fachweiterbildung):

14

Davon examinierte Gesundheits- und Krankenpfleger bzw. Gesundheits- und Kinderkrankenpfleger (3 Jahre, mit entsprechender Fachweiterbildung):

B-12.3 Spezielles therapeutisches Personal:

Nr.	Spezielles therapeutisches Personal:	Kommentar:
SP05	Ergotherapeuten	
SP15	Masseure/ Medizinische Bademeister	
SP21	Physiotherapeuten	

B-[11] Fachabteilung Frauenheilkunde und Geburtshilfe

B-[11].1 Name der Organisationseinheit / Fachabteilung

Frauenheilkunde und Geburtshilfe

Art der Abteilung:

bettenführende Hauptabteilung

Fachabteilungsschlüssel:

2400

Hausanschrift:

Pettenkoperstraße 10

83022 Rosenheim

Telefon:

08031 / 36 - 3252

E-Mail:

gynaekologie@kliro.de

B-[11].2 Versorgungsschwerpunkte der Organisationseinheit / Fachabteilung

Nr.	Versorgungsschwerpunkte im Bereich Frauenheilkunde und Geburtshilfe:	Kommentar / Erläuterung:
VG01	Diagnostik und Therapie von bösartigen Tumoren der Brustdrüse	
VG02	Diagnostik und Therapie von gutartigen Tumoren der Brustdrüse	
VG03	Diagnostik und Therapie von sonstigen Erkrankungen der Brustdrüse	
VG05	Endoskopische Operationen (Laparoskopie, Hysteroskopie)	
VG06	Gynäkologische Abdominalchirurgie	
VG07	Inkontinenzchirurgie	
VG08	Diagnostik und Therapie gynäkologischer Tumoren (Zervix-, Corpus-, Ovarial-, Vulva-, Vaginalkarzinom)	
VG09	Pränataldiagnostik und Therapie	

Nr.	Versorgungsschwerpunkte im Bereich Frauenheilkunde und Geburtshilfe:	Kommentar / Erläuterung:
VG10	Betreuung von Risikoschwangerschaften	
VG11	Diagnostik und Therapie von Krankheiten während der Schwangerschaft, der Geburt und des Wochenbettes	
VG12	Geburtshilfliche Operationen	
VG13	Diagnostik und Therapie von entzündlichen Krankheiten der weiblichen Beckenorgane	
VG14	Diagnostik und Therapie von nichtentzündlichen Krankheiten des weiblichen Genitaltraktes	
VG15	Spezialsprechstunde	Brustsprechstunde

B-[11].3 Medizinisch-pflegerische Leistungsangebote der Organisationseinheit / Fachabteilung

Nr.	Medizinisch-pflegerisches Leistungsangebot:	Kommentar / Erläuterung:
MP03	Angehörigenbetreuung/ -beratung/ -seminare	
MP23	Kunsttherapie	
MP33	Präventive Leistungsangebote/ Präventionskurse	Gesundheitstraining
MP34	Psychologisches/ psychotherapeutisches Leistungsangebot/ Psychosozialdienst	im Rahmen der Psychoonkologie
MP39	Spezielle Angebote zur Anleitung und Beratung von Patienten und Angehörigen	
MP43	Stillberatung	
MP50	Wochenbettgymnastik	
MP52	Zusammenarbeit mit/ Kontakt zu Selbsthilfegruppen	Frauenselbsthilfe nach Krebs

B-[11].4 Nicht-medizinische Serviceangebote der Organisationseinheit / Fachabteilung

Nr.	Serviceangebot:	Kommentar / Erläuterung:
SA00	Sonstiges	Unterbringung von Begleitpersonen

B-[11].5 Fallzahlen der Organisationseinheit / Fachabteilung

Vollstationäre Fallzahl:

3699

Teilstationäre Fallzahl:

136

B-[11].6 Hauptdiagnosen nach ICD

Top 10 Diagnosen

Rang	ICD-10 Ziffer:	Absolute Fallzahl:	Umgangssprachliche Bezeichnung:
1	Z38	902	Neugeborene
2	O70	200	Dammriss während der Geburt
3	C50	186	Brustkrebs
4	O68	145	Komplikationen bei Wehen bzw. Entbindung durch Gefahrenzustand des Kindes
5	O71	131	Sonstige Verletzung während der Geburt
6	O65	130	Geburtshindernis durch Normabweichung des mütterlichen Beckens
7	O64	93	Geburtshindernis durch falsche Lage bzw. Haltung des ungeborenen Kindes kurz vor der Geburt
8	D25	92	Gutartiger Tumor der Gebärmuttermuskulatur
9	O63	91	Sehr lange dauernde Geburt
10	O60	89	Vorzeitige Wehen und Entbindung

Weitere Kompetenz-Diagnosen

Rang	ICD-10 Ziffer:	Absolute Fallzahl:	Umgangssprachliche Bezeichnung:
1	C53	33	Gebärmutterhalskrebs
2	C54	22	Bösartige Neubildung der Gebärmutter

Rang	ICD-10 Ziffer:	Absolute Fallzahl:	Umgangssprachliche Bezeichnung:
3	C52	11	Scheidenkrebs

B-[11].7 Prozeduren nach OPS

Top 10 Operationen

Rang	OPS-301 Ziffer:	Absolute Fallzahl:	Umgangssprachliche Bezeichnung:
1	9-262	1315	Versorgung eines Neugeborenen nach der Geburt
2	9-261	914	Überwachung und Leitung einer Risikogeburt
3	5-740	472	Kaiserschnitt
4	9-260	419	Überwachung und Leitung einer normalen Geburt
5	5-758	409	Operativer, wiederherstellender Eingriff an den weiblichen Geschlechtsorganen nach Dammriss während der Geburt
6	3-05d	307	Ultraschall der weiblichen Geschlechtsorgane mit Zugang über die Scheide
7	5-738	256	Erweiterung des Scheideneingangs durch Dammschnitt während der Geburt mit anschließender Naht
8	5-730	186	Künstliche Fruchtblasensprengung
9	5-749	168	Sonstiger Kaiserschnitt
10	5-683	164	Entfernung der Gebärmutter

Weitere Kompetenz-Prozeduren

Rang	OPS-301 Ziffer:	Absolute Fallzahl:	Umgangssprachliche Bezeichnung:
1	5-871	103	brusterhaltende Operation der Brust mit Lymphknotenentfernung
2	5-870	95	brusterhaltende Operation der Brust ohne Lymphknotenentfernung

B-[11].8 Ambulante Behandlungsmöglichkeiten

Bezeichnung der Ambulanz:	Angebotene Leistung:	Art der Ambulanz:
---------------------------	----------------------	-------------------

Bezeichnung der Ambulanz:	Angebotene Leistung:	Art der Ambulanz:
onkologische Tagesklinik	ambulante Chemotherapie	Ambulante Behandlung durch Krankenhäuser bei hochspezialisierten Leistungen nach § 116 b SGB V
ambulantes OP-Zentrum	ambulante Operationen nach Katalog gem. §115b SGB V	Sonstige Sprechstunde
Privatambulanz	Frauenheilkunde und Geburtshilfe	Sonstige Privatsprechstunde
Brustzentrum	alle Fragestellungen bezüglich Erkrankungen der Brust	Sonstige Brustsprechstunde, vorstationäre Diagnostik mit sonografischer bzw. stereotaktischer Stanzbiopsie
Schwangerenberatung	Vorstellung vor Geburt, Ultraschall und Doppler, Pränataldiagnostik	Sonstige Sprechstunde
urogynäkologische Ambulanz	urodynamische Untersuchung der Harninkontinenz	Sonstige Sprechstunde, vorstationäre Untersuchung

B-[11].9 Ambulante Operationen nach § 115b SGB V

Top 10 Ambulante Operationen

Rang	OPS-301 Ziffer:	Umgangssprachliche Bezeichnung:	Absolute Fallzahl:
1	1-471	Ausschabung der Gebärmutter	140
2	1-672	Untersuchung der Gebärmutter durch eine Spiegelung	137
3	5-690	Operative Zerstörung des oberen Anteils der Gebärmutter Schleimhaut - Ausschabung	77
4	1-694	Untersuchung des Bauchraums bzw. seiner Organe durch eine Spiegelung	17
5	5-870	brusterhaltende Operation der Brust ohne Lymphknotenentfernung	9
6	5-711	Operation an der Scheidenvorhofdrüse (Bartholin-Drüse)	7
7	1-472	Entnahme einer Gewebeprobe (Biopsie) aus dem Gebärmutterhals ohne operativen Einschnitt	<= 5
7	5-469	Sonstige Operation am Darm	<= 5
7	5-534	Operativer Verschluss eines Nabelbruchs	<= 5
7	5-651	Operative Entfernung oder Zerstörung von Gewebe des Eierstocks	<= 5

B-[11].10 Zulassung zum Durchgangs-Arztverfahren der Berufsgenossenschaft

trifft nicht zu / entfällt

B-[11].11 Apparative Ausstattung

Nr.	Vorhandene Geräte:	Kommentar / Erläuterung:
AA06	Brachytherapiegerät	
AA07	Cell Saver (im Rahmen einer Bluttransfusion)	[24h verfügbar]
AA12	Endoskop	[24h verfügbar]
AA20	Laser	[24h verfügbar]
AA23	Mammographiegerät	[24h verfügbar]
AA33	Uroflow/ Blasendruckmessung	
AA00	Sonstige	Argon Beamer [24h verfügbar]
AA00	Sonstige	Dopplersonografie [24h verfügbar]

B-[11].12 Personelle Ausstattung

B-12.1 Ärzte:

Ärzte insgesamt (außer Belegärzte):

15,5

Kommentar / Ergänzung:

mit Teilzeitkräften insgesamt 16Ärzte

Davon Fachärzte:

9

Belegärzte (nach § 121 SGB V):

0

Fachexpertise der Abteilung

Nr.	Bezeichnung:	Kommentar / Erläuterungen:
AQ14	Frauenheilkunde und Geburtshilfe	
AQ16	Frauenheilkunde und Geburtshilfe, SP Gynäkologische Onkologie	

Nr.	Bezeichnung:	Kommentar / Erläuterungen:
AQ17	Frauenheilkunde und Geburtshilfe, SP Spezielle Geburtshilfe und Perinatalmedizin	

B-12.2 Pflegepersonal:

Pflegekräfte insgesamt:

47

Davon examinierte Gesundheits- und Krankenpfleger bzw. Gesundheits- und Kinderkrankenpfleger (3 Jahre, ohne und mit Fachweiterbildung):

47

Davon examinierte Gesundheits- und Krankenpfleger bzw. Gesundheits- und Kinderkrankenpfleger (3 Jahre, mit entsprechender Fachweiterbildung):

43

B-12.3 Spezielles therapeutisches Personal:

Nr.	Spezielles therapeutisches Personal:	Kommentar:
SP03	Beleghebammen/-entbindungspfleger	
SP00	Sonstige	Study nurse
SP00	Sonstige	psychoonkologischer Dienst

B-[12] Fachabteilung Neurologie

B-[12].1 Name der Organisationseinheit / Fachabteilung

Neurologie

Art der Abteilung:

bettenführende Hauptabteilung

Fachabteilungsschlüssel:

2800

Hausanschrift:

83026 Rosenheim

Telefon:

08031 / 36 - 3661

E-Mail:

neurologie@kliro.de

B-[12].2 Versorgungsschwerpunkte der Organisationseinheit / Fachabteilung

Nr.	Versorgungsschwerpunkte im Bereich Neurologie:	Kommentar / Erläuterung:
VN01	Diagnostik und Therapie von zerebrovaskulären Erkrankungen	
VN02	Diagnostik und Therapie sonstiger neurovaskulärer Erkrankungen	
VN03	Diagnostik und Therapie entzündlicher ZNS-Erkrankungen	
VN04	Diagnostik und Therapie neuroimmunologischer Erkrankungen	
VN05	Diagnostik und Therapie von Anfallsleiden	
VN06	Diagnostik und Therapie maligner Erkrankungen des Gehirns	
VN07	Diagnostik und Therapie gutartiger Tumoren des Gehirns	

Nr.	Versorgungsschwerpunkte im Bereich Neurologie:	Kommentar / Erläuterung:
VN08	Diagnostik und Therapie von Erkrankungen der Hirnhäute	
VN10	Diagnostik und Therapie von Systematrophien, die vorwiegend das Zentralnervensystem betreffen	
VN11	Diagnostik und Therapie von extrapyramidalen Krankheiten und Bewegungsstörungen	
VN12	Diagnostik und Therapie von degenerativen Krankheiten des Nervensystems	
VN13	Diagnostik und Therapie von demyelinisierenden Krankheiten des Zentralnervensystems	
VN14	Diagnostik und Therapie von Krankheiten von Nerven, Nervenwurzeln und Nervenplexus	
VN15	Diagnostik und Therapie von Polyneuropathien und sonstigen Krankheiten des peripheren Nervensystems	
VN16	Diagnostik und Therapie von Krankheiten im Bereich der neuromuskulären Synapse und des Muskels	
VN17	Diagnostik und Therapie von zerebraler Lähmung und sonstigen Lähmungssyndromen	
VN18	Neurologische Notfall- und Intensivmedizin	
VN19	Diagnostik und Therapie von geriatrischen Erkrankungen	

B-[12].3 Medizinisch-pflegerische Leistungsangebote der Organisationseinheit / Fachabteilung

Nr.	Medizinisch-pflegerisches Leistungsangebot:	Kommentar / Erläuterung:
MP03	Angehörigenbetreuung/ -beratung/ -seminare	Projektarbeit mit Pflegedienst
MP08	Berufsberatung/ Rehabilitationsberatung	in Zusammenarbeit mit dem Sozialdienst
MP34	Psychologisches/ psychotherapeutisches Leistungsangebot/ Psychosozialdienst	mit psychiatrischem Konsiliardienst
MP39	Spezielle Angebote zur Anleitung und Beratung von Patienten und Angehörigen	in Zusammenarbeit mit der Physiotherapie, Logopädie und Ergotherapie

Nr.	Medizinisch-pflegerisches Leistungsangebot:	Kommentar / Erläuterung:
MP52	Zusammenarbeit mit/ Kontakt zu Selbsthilfegruppen	mit der deutschen Multiple-Sklerose Gesellschaft

B-[12].4 Nicht-medizinische Serviceangebote der Organisationseinheit / Fachabteilung

trifft nicht zu / entfällt

B-[12].5 Fallzahlen der Organisationseinheit / Fachabteilung

Vollstationäre Fallzahl:

1724

B-[12].6 Hauptdiagnosen nach ICD

Top 10 Diagnosen

Rang	ICD-10 Ziffer:	Absolute Fallzahl:	Umgangssprachliche Bezeichnung:
1	I63	341	Schlaganfall durch Gefäßverschluss - Hirninfarkt
2	G40	176	Anfallsleiden - Epilepsie
3	G45	174	Kurzzeitige Durchblutungsstörung des Gehirns (TIA) bzw. verwandte Störungen
4	H81	138	Störung des Gleichgewichtsorgans
5	G35	37	Multiple Sklerose
6	G44	33	Sonstiger Kopfschmerz
6	S06	33	Verletzung des Schädelinneren
8	I61	32	Schlaganfall durch Blutung innerhalb des Gehirns
9	F10	31	Psychische bzw. Verhaltensstörung durch Alkohol
10	G43	30	Migräne

B-[12].7 Prozeduren nach OPS

Top 10 Operationen

Rang	OPS-301 Ziffer:	Absolute Fallzahl:	Umgangssprachliche Bezeichnung:
------	-----------------	--------------------	---------------------------------

Rang	OPS-301 Ziffer:	Absolute Fallzahl:	Umgangssprachliche Bezeichnung:
1	3-200	1609	Computertomographie (CT) des Schädels ohne Kontrastmittel
2	1-207	1101	Messung der Gehirnströme - EEG
3	1-208	531	Messung von Gehirnströmen, die durch gezielte Reize ausgelöst werden (evozierte Potentiale)
4	8-981	470	Fachübergreifende neurologische Behandlung eines akuten Schlaganfalls
5	3-820	343	Kernspintomographie (MRT) des Schädels mit Kontrastmittel
6	1-204	264	Untersuchung der Hirnwasserräume
7	1-205	182	Messung der elektrischen Aktivität der Muskulatur - EMG
8	1-206	146	Untersuchung der Nervenleitung - ENG
9	3-220	88	Computertomographie (CT) des Schädels mit Kontrastmittel
10	8-930	82	Intensivmedizinische Überwachung von Atmung, Herz und Kreislauf ohne Messung des Drucks in der Lungenschlagader und im rechten Vorhof des Herzens

B-[12].8 Ambulante Behandlungsmöglichkeiten

Bezeichnung der Ambulanz:	Angebotene Leistung:	Art der Ambulanz:
Chefarztambulanz	Neurologie	Sonstige Sprechstunde

B-[12].9 Ambulante Operationen nach § 115b SGB V

trifft nicht zu / entfällt

B-[12].10 Zulassung zum Durchgangs-Arztverfahren der Berufsgenossenschaft

trifft nicht zu / entfällt

B-[12].11 Apparative Ausstattung

Nr.	Vorhandene Geräte:	Kommentar / Erläuterung:
AA10	Elektroenzephalographiegerät (EEG)	

Nr.	Vorhandene Geräte:	Kommentar / Erläuterung:
AA11	Elektromyographie (EMG)/ Gerät zur Bestimmung der Nervenleitgeschwindigkeit	
AA12	Endoskop	Schluckendoskopie in Zusammenarbeit mit der medizinischen Klinik
AA29	Sonographiegerät/ Dopplersonographiegerät	
AA00	Sonstige	Gerät zur Ableitung evozierter Potenziale (akustisch, somatosensorisch, visuell)
AA00	Sonstige	Nystagmografie
AA00	Sonstige	Gerät für corticale Magnetstimulation

B-[12].12 Personelle Ausstattung

B-12.1 Ärzte:

Ärzte insgesamt (außer Belegärzte):

9,7

Kommentar / Ergänzung:

mit Teilzeitkräften insgesamt 10 Ärzte

Davon Fachärzte:

4

Belegärzte (nach § 121 SGB V):

0

Fachexpertise der Abteilung

Nr.	Bezeichnung:	Kommentar / Erläuterungen:
AQ42	Neurologie	
AQ51	Psychiatrie und Psychotherapie	

B-12.2 Pflegepersonal:

Pflegekräfte insgesamt:

23

Davon examinierte Gesundheits- und Krankenpfleger bzw. Gesundheits- und Kinderkrankenpfleger (3 Jahre, ohne und mit Fachweiterbildung):

23

Davon examinierte Gesundheits- und Krankenpfleger bzw. Gesundheits- und Kinderkrankenpfleger (3 Jahre, mit entsprechender Fachweiterbildung):

0

B-12.3 Spezielles therapeutisches Personal:

Nr.	Spezielles therapeutisches Personal:	Kommentar:
SP05	Ergotherapeuten	
SP14	Logopäden	

B-[13] Fachabteilung Intensivmedizin

B-[13].1 Name der Organisationseinheit / Fachabteilung

Intensivmedizin

Art der Abteilung:

bettenführende Hauptabteilung

Fachabteilungsschlüssel:

3600

Hausanschrift:

83022 Rosenheim

Telefon:

08031 / 36 - 3541

E-Mail:

anaesthesie@kliro.de

B-[13].2 Versorgungsschwerpunkte der Organisationseinheit / Fachabteilung

Nr.	Versorgungsschwerpunkte im Bereich Intensivmedizin:	Kommentar / Erläuterung:
VI20	Intensivmedizin	

B-[13].3 Medizinisch-pflegerische Leistungsangebote der Organisationseinheit / Fachabteilung

trifft nicht zu / entfällt

B-[13].4 Nicht-medizinische Serviceangebote der Organisationseinheit / Fachabteilung

trifft nicht zu / entfällt

B-[13].5 Fallzahlen der Organisationseinheit / Fachabteilung

Vollstationäre Fallzahl:

15

B-[13].6 Hauptdiagnosen nach ICD

Top 10 Diagnosen

Rang	ICD-10 Ziffer:	Absolute Fallzahl:	Umgangssprachliche Bezeichnung:
1	E10	<= 5	Zuckerkrankheit, die von Anfang an mit Insulin behandelt werden muss - Diabetes Typ-1
1	F10	<= 5	Psychische bzw. Verhaltensstörung durch Alkohol
1	I21	<= 5	Akuter Herzinfarkt
1	I46	<= 5	Herzstillstand
1	I60	<= 5	Schlaganfall durch Blutung in die Gehirn- und Nervenwasserräume
1	I71	<= 5	Aussackung (Aneurysma) bzw. Aufspaltung der Wandschichten der Hauptschlagader
1	J18	<= 5	Lungenentzündung, Erreger vom Arzt nicht näher bezeichnet
1	K63	<= 5	Sonstige Krankheit des Darms
1	M00	<= 5	Eitrige Gelenkentzündung
1	R40	<= 5	Unnatürliche Schläfrigkeit, Dämmerungszustand bzw. Bewusstlosigkeit

B-[13].7 Prozeduren nach OPS

Top 10 Operationen

Rang	OPS-301 Ziffer:	Absolute Fallzahl:	Umgangssprachliche Bezeichnung:
1	8-930	28	Intensivmedizinische Überwachung von Atmung, Herz und Kreislauf ohne Messung des Drucks in der Lungenschlagader und im rechten Vorhof des Herzens
2	8-831	27	Legen, Wechsel bzw. Entfernung eines Schlauches (Katheter), der in den großen Venen platziert ist
3	8-854	15	Verfahren zur Blutwäsche außerhalb des Körpers mit Entfernen der Giftstoffe über ein Konzentrationsgefälle - Dialyse
3	8-980	15	Behandlung auf der Intensivstation (Basisprozedur)
5	8-390	13	Behandlung durch spezielle Formen der Lagerung eines Patienten im Bett, z.B. Lagerung im Schlingentisch oder im Spezialbett
6	1-620	11	Untersuchung der Luftröhre und der Bronchien durch eine Spiegelung
6	3-200	11	Computertomographie (CT) des Schädels ohne Kontrastmittel

Rang	OPS-301 Ziffer:	Absolute Fallzahl:	Umgangssprachliche Bezeichnung:
8	1-632	10	Untersuchung der Speiseröhre, des Magens und des Zwölffingerdarms durch eine Spiegelung
8	8-701	10	Einführung eines Schlauches in die Luftröhre zur Beatmung - Intubation
10	5-469	9	Sonstige Operation am Darm

B-[13].8 Ambulante Behandlungsmöglichkeiten

Bezeichnung der Ambulanz:	Angebotene Leistung:	Art der Ambulanz:
Eigenblutambulanz	Gewinnung von Eigenblutkonserven	Sonstige Eigenblutspende

B-[13].9 Ambulante Operationen nach § 115b SGB V

trifft nicht zu / entfällt

B-[13].10 Zulassung zum Durchgangs-Arztverfahren der Berufsgenossenschaft

trifft nicht zu / entfällt

B-[13].11 Apparative Ausstattung

trifft nicht zu / entfällt

B-[13].12 Personelle Ausstattung

B-12.1 Ärzte:

Ärzte insgesamt (außer Belegärzte):

7

Kommentar / Ergänzung:

Schichtbesetzung 24 Stunden in drei Schichten

Davon Fachärzte:

5

Belegärzte (nach § 121 SGB V):

0

Fachexpertise der Abteilung

Nr.	Bezeichnung:	Kommentar / Erläuterungen:
AQ01	Anästhesiologie	
AQ59	Transfusionsmedizin	
ZF15	Intensivmedizin	
ZF28	Notfallmedizin	
ZF42	Spezielle Schmerztherapie	

B-12.2 Pflegepersonal:

Pflegekräfte insgesamt:

49

Davon examinierte Gesundheits- und Krankenpfleger bzw. Gesundheits- und Kinderkrankenpfleger (3 Jahre, ohne und mit Fachweiterbildung):

48

Davon examinierte Gesundheits- und Krankenpfleger bzw. Gesundheits- und Kinderkrankenpfleger (3 Jahre, mit entsprechender Fachweiterbildung):

25

B-12.3 Spezielles therapeutisches Personal:

B-[14] Fachabteilung Anästhesie

B-[14].1 Name der Organisationseinheit / Fachabteilung

Anästhesie

Art der Abteilung:

nicht-bettenführende Abteilung

Fachabteilungsschlüssel:

3700

Hausanschrift:

83022 Rosenheim

Telefon:

08031 / 36 - 3502

E-Mail:

anaesthesie@kliro.de

B-[14].2 Versorgungsschwerpunkte der Organisationseinheit / Fachabteilung

Nr.	Versorgungsschwerpunkte im Bereich Anästhesie:	Kommentar / Erläuterung:
VS00	Sonstige	alle Narkoseverfahren, postoperative Akutschmerztherapie, teilstationäre Schmerztherapie

B-[14].3 Medizinisch-pflegerische Leistungsangebote der Organisationseinheit / Fachabteilung

Nr.	Medizinisch-pflegerisches Leistungsangebot:	Kommentar / Erläuterung:
MP23	Kunsttherapie	im Rahmen der teilstationären Schmerztherapie

B-[14].4 Nicht-medizinische Serviceangebote der Organisationseinheit / Fachabteilung

trifft nicht zu / entfällt

B-[14].5 Fallzahlen der Organisationseinheit / Fachabteilung

Vollstationäre Fallzahl:

0

Teilstationäre Fallzahl:

41

B-[14].6 Hauptdiagnosen nach ICD

Top 10 Diagnosen

Rang	ICD-10 Ziffer:	Absolute Fallzahl:	Umgangssprachliche Bezeichnung:
1	R52	41	chronische Schmerzen

B-[14].7 Prozeduren nach OPS

Top 10 Operationen

Rang	OPS-301 Ziffer:	Absolute Fallzahl:	Umgangssprachliche Bezeichnung:
1	8-918	41	Multimodale Schmerztherapie nach Konzept

B-[14].8 Ambulante Behandlungsmöglichkeiten

Bezeichnung der Ambulanz:	Angebotene Leistung:	Art der Ambulanz:
Eigenblutambulanz	Eigenblutspende	Sonstige Sprechstunde
Prämedikationsambulanz	Beratung über Narkoseverfahren, Prämedikation im Rahmen der vorstationären Behandlung	Sonstige Sprechstunde

B-[14].9 Ambulante Operationen nach § 115b SGB V

trifft nicht zu / entfällt

B-[14].10 Zulassung zum Durchgangs-Arztverfahren der Berufsgenossenschaft

trifft nicht zu / entfällt

B-[14].11 Apparative Ausstattung

trifft nicht zu / entfällt

B-[14].12 Personelle Ausstattung

B-12.1 Ärzte:

Ärzte insgesamt (außer Belegärzte):

28,3

Kommentar / Ergänzung:

gesamte Abteilung Anästhesie und Intensivmedizin mit Teilzeitkräften insgesamt 31 Ärzte

Davon Fachärzte:

24

Belegärzte (nach § 121 SGB V):

0

Fachexpertise der Abteilung

Nr.	Bezeichnung:	Kommentar / Erläuterungen:
AQ01	Anästhesiologie	
AQ59	Transfusionsmedizin	
ZF02	Akupunktur	
ZF15	Intensivmedizin	
ZF28	Notfallmedizin	
ZF42	Spezielle Schmerztherapie	
ZF00	Sonstige	Kinder-Anästhesie

B-12.2 Pflegepersonal:

Pflegekräfte insgesamt:

26

Davon examinierte Gesundheits- und Krankenpfleger bzw. Gesundheits- und Kinderkrankenpfleger (3 Jahre, ohne und mit Fachweiterbildung):

25

Davon examinierte Gesundheits- und Krankenpfleger bzw. Gesundheits- und Kinderkrankenpfleger (3 Jahre, mit entsprechender Fachweiterbildung):

18

B-12.3 Spezielles therapeutisches Personal:

Nr.	Spezielles therapeutisches Personal:	Kommentar:
SP13	Kunsttherapeuten	

B-[15] Fachabteilung Radiologie

B-[15].1 Name der Organisationseinheit / Fachabteilung

Radiologie

Art der Abteilung:

nicht-bettenführende Abteilung

Fachabteilungsschlüssel:

3751

Hausanschrift:

83022 Rosenheim

Telefon:

08031 / 36 - 3551

E-Mail:

radiologie@kliro.de

B-[15].2 Versorgungsschwerpunkte der Organisationseinheit / Fachabteilung

Nr.	Versorgungsschwerpunkte im Bereich Radiologie:	Kommentar / Erläuterung:
VR01	Konventionelle Röntgenaufnahmen	
VR02	Native Sonographie	
VR04	Duplexsonographie	
VR05	Sonographie mit Kontrastmittel	
VR07	Projektionsradiographie mit Spezialverfahren	
VR08	Fluoroskopie [Durchleuchtung] als selbständige Leistung	
VR10	Computertomographie (CT), nativ	
VR11	Computertomographie (CT) mit Kontrastmittel	
VR12	Computertomographie (CT), Spezialverfahren	Darstellung der Herzkranzgefäße mit CT
VR14	Optische laserbasierte Verfahren	
VR15	Arteriographie	
VR16	Phlebographie	

Nr.	Versorgungsschwerpunkte im Bereich Radiologie:	Kommentar / Erläuterung:
VR17	Lymphographie	
VR22	Magnetresonanztomographie (MRT), nativ	in Kooperation mit einem niedergelassenen Radiologen
VR23	Magnetresonanztomographie (MRT) mit Kontrastmittel	in Kooperation mit einem niedergelassenen Radiologen
VR24	Magnetresonanztomographie (MRT), Spezialverfahren	Darstellung von Gefäßen
VR25	Knochendichtemessung (alle Verfahren)	
VR26	Computergestützte Bilddatenanalyse mit 3D-Auswertung	
VR28	Intraoperative Anwendung der Verfahren	intraoperative Angiografie
VR29	Quantitative Bestimmung von Parametern	Messung der Herzfunktion
VR00	Sonstige	interventionelle Radiologie mit Implantation von Stents (Einbringen von Gefäßstützen), Aufdehnung von verengten Gefäßen und Verschluss von Gefäßen bei Blutungen oder Aussackungen (Aneurysma). Stanzbiopsie (Gewebeentnahme mit einer Hohlnadel) bei Erkrankungen der weiblichen Brust mit einem Navigationssystem.

B-[15].3 Medizinisch-pflegerische Leistungsangebote der Organisationseinheit / Fachabteilung

trifft nicht zu / entfällt

B-[15].4 Nicht-medizinische Serviceangebote der Organisationseinheit / Fachabteilung

trifft nicht zu / entfällt

B-[15].5 Fallzahlen der Organisationseinheit / Fachabteilung

Vollstationäre Fallzahl:

0

B-[15].6 Hauptdiagnosen nach ICD

trifft nicht zu / entfällt

B-[15].7 Prozeduren nach OPS

trifft nicht zu / entfällt

B-[15].8 Ambulante Behandlungsmöglichkeiten

Bezeichnung der Ambulanz:	Angebotene Leistung:	Art der Ambulanz:
Chefarztambulanz	alle radiologischen und interventionellen Leistungen, Gefäßaufdehnungen, Einlage von Stents (Gefäßstützen), Cardio-CT	Sonstige Chefarztambulanz
Radiologische Ambulanz	ambulante Untersuchungen und Gefäßaufdehnungen auf Überweisung durch niedergelassene Ärzte für Angiografien und Gefäßaufdehnungen, Venografien im Schädel-, Brust- und Bauchraum, CT-gezielte Punktionen und Drainagen, Embolisation von Varikozelen, CT-gezielte Eingriffe an der Wirbelsäule, stereotaktische und sonografisch gezielte Punktionen der weiblichen Brust und Saugbiopsien	Sonstige

B-[15].9 Ambulante Operationen nach § 115b SGB V

trifft nicht zu / entfällt

B-[15].10 Zulassung zum Durchgangs-Arztverfahren der Berufsgenossenschaft

trifft nicht zu / entfällt

B-[15].11 Apparative Ausstattung

Nr.	Vorhandene Geräte:	Kommentar / Erläuterung:
AA01	Angiographiegerät	
AA08	Computertomograph (CT)	[24h verfügbar]
AA22	Magnetresonanztomograph (MRT)	in Kooperation mit einer Radiologischen Praxis am Standort Klinikum
AA23	Mammographiegerät	[24h verfügbar]
AA27	Röntgenerät/ Durchleuchtungsgerät (z.B. C-Bogen)	digitale Röntgeneinrichtung [24h verfügbar]
AA29	Sonographiegerät/ Dopplersonographiegerät	[24h verfügbar]

Nr.	Vorhandene Geräte:	Kommentar / Erläuterung:
AA30	SPECT (Single-Photon-Emissionscomputertomograph)	
AA00	Mammotom	Gerät zur zielgenauen Punktion von Brustveränderungen (Stanzbiopsie) [24h verfügbar]
AA00	Panoramaschichtgerät	[24h verfügbar]

B-[15].12 Personelle Ausstattung

B-12.1 Ärzte:

Ärzte insgesamt (außer Belegärzte):

7,2

Kommentar / Ergänzung:

mit Teilzeitstellen insgesamt 9 Ärzte

Davon Fachärzte:

6

Belegärzte (nach § 121 SGB V):

0

Fachexpertise der Abteilung

Nr.	Bezeichnung:	Kommentar / Erläuterungen:
AQ54	Radiologie	
AQ56	Radiologie, SP Neuroradiologie	

B-12.2 Pflegepersonal:

Pflegekräfte insgesamt:

0

Kommentar / Erläuterung:

30 medizinisch technische Radiologieassistenten

Davon examinierte Gesundheits- und Krankenpfleger bzw. Gesundheits- und Kinderkrankenpfleger (3 Jahre, ohne und mit Fachweiterbildung):

0

**Davon examinierte Gesundheits- und Krankenpfleger bzw. Gesundheits- und
Kinderkrankenpfleger (3 Jahre, mit entsprechender Fachweiterbildung):**

0

B-12.3 Spezielles therapeutisches Personal:

Teil C - Qualitätssicherung

C-1 Teilnahme externe vergleichende Qualitätssicherung nach § 137 Abs. 1 Satz 3 Nr. 1 SGB V (BQS-Verfahren)

C-1.1 Im Krankenhaus erbrachte Leistungsbereiche / Dokumentationsrate

Leistungsbereich:	Fallzahl:	Dokumentationsrate in %:	Kommentar:
Ambulant erworbene Pneumonie	226	22,6	
Cholezystektomie	254	97,6	
Geburtshilfe	1240	100	
Gynäkologische Operationen	285	95,1	
Herzschrittmacher-Aggregatwechsel	85	44,7	
Herzschrittmacher-Implantation	259	68,0	
Herzschrittmacher-Revision / Systemwechsel / Explantation	37	13,5	
Hüft-Endoprothesen-Erstimplantation	134	84,3	
Hüft-Totalendoprothesen-Wechsel und -komponentenwechsel	<20	68,8	
Hüftgelenknahe Femurfraktur	203	88,2	
Karotis-Rekonstruktion	<20	93,3	
Knie-Totalendoprothesen-Erstimplantation	72	83,3	
Knie-Totalendoprothesen-Wechsel und -komponentenwechsel	<20	72,7	
Koronarangiographie und perkutane Koronarintervention (PCI)	1451	88,2	
Mammachirurgie	194	97,9	
Gesamt	4482	86,9	

C-1.2 A Vom Gemeinsamen Bundesausschuss als uneingeschränkt zur Veröffentlichung geeignet bewertete Qualitätsindikatoren:

C-1.2 A.I Qualitätsindikatoren, deren Ergebnisse keiner Bewertung durch den Strukturierten Dialog bedürfen oder für die eine Bewertung durch den Strukturierten Dialog bereits vorliegt.

(1) Leistungsbereich (LB) und Qualitätsindikator (QI):	(2) Kennzahl- bezeichnung:	(3) Bew. durch Strukt. Dialog:	(4) Vertr.- bereich:	(5) Ergebnis (Einheit):	(6) Zähler / Nenner:	(7) Referenz- bereich (bundesweit):	(8) Kommentar / Erläuterung:
Brusttumoren Sicherheitsabstand zum gesunden Gewebe	Angabe Sicherheitsabstand: bei brusterhaltender Therapie	2	66,7 - 81	74,3 %	entfällt	>= 95%	
Brusttumoren Röntgenuntersuchung des entfernten Gewebes nach der Operation	Postoperatives Präparatröntgen	2	63,6 - 96,5	85,7 %	entfällt	>= 95%	
Brusttumoren Sicherheitsabstand zum gesunden Gewebe	Angabe Sicherheitsabstand: bei Mastektomie	8	86,7 - 100	100 %	entfällt	>= 95%	
Brusttumoren Bestimmung der Hormonempfindlichkeit der Krebszellen	Hormonrezeptoranalyse	8	97,2 - 100	100 %	entfällt	>= 95%	
Frauenheilkunde Vorbeugende Medikamentengabe zur Vermeidung von Blutgerinnseln bei Gebärmutterentferne n	Thromboseprophylaxe bei Hysterektomie	8	99,1 - 99,9	99,3 %	entfällt	>= 95%	
Frauenheilkunde Vorbeugende Gabe von Antibiotika bei Gebärmutterentferne n	Antibiotikaprophylaxe bei Hysterektomie	8	96,1 - 99,9	99,3 %	entfällt	>= 90%	
Gallenblasenentfernung Klärung der Ursachen für angestaute Gallenflüssigkeit vor der Gallenblasenentfernung	Präoperative Diagnostik bei extrahepatischer Cholestase	8	91,9 - 100	100 %	entfällt	= 100%	

(1) Leistungsbereich (LB) und Qualitätsindikator (QI):	(2) Kennzahl- bezeichnung:	(3) Bew. durch Strukt. Dialog:	(4) Vertr.- bereich:	(5) Ergebnis (Einheit):	(6) Zähler / Nenner:	(7) Referenz- bereich (bundesweit):	(8) Kommentar / Erläuterung:
Gallenblasenentfernung Ungeplante Folgeoperation(en) wegen Komplikation(en)	Reinterventionensrate	2	0,1 - 5,6	1,5 %	entfällt	<= 1,5%	
Gallenblasenentfernung Feingewebliche Untersuchung der entfernten Gallenblase	Erhebung eines histologischen Befundes	8	98,5 - 100,0	100 %	entfällt	= 100%	
Geburtshilfe Zeitspanne zwischen dem Entschluss zum Notfallkaiserschnitt und der Entbindung des Kindes	E-E-Zeit bei Notfallkaiserschnitt	8	78,2 - 100,0	100,0 %	entfällt	>= 95%	
Geburtshilfe Anwesenheit eines Kinderarztes bei Frühgeburten	Anwesenheit eines Pädiaters bei Frühgeborenen	8	90,3 - 99,6	97,2 %	entfällt	>= 90%	
Geburtshilfe Vorgeburtliche Gabe von Medikamenten zur Unterstützung der Lungenentwicklung bei Frühgeborenen	Antenatale Kortikosteroidtherapie: bei Geburten mit einem Schwangerschaftsalter von 24+0 bis unter 34+0 Wochen unter Ausschluss von Totgeburten und mit einem präpartalen stationären Aufenthalt von mindestens zwei Kalendertagen	8	69,1 - 100	100 %	entfällt	>= 95%	

(1) Leistungsbereich (LB) und Qualitätsindikator (QI):	(2) Kennzahl- bezeichnung:	(3) Bew. durch Strukt. Dialog:	(4) Vertr.- bereich:	(5) Ergebnis (Einheit):	(6) Zähler / Nenner:	(7) Referenz- bereich (bundesweit):	(8) Kommentar / Erläuterung:
Halsschlagaderoperation Schlaganfälle oder Tod infolge einer Operation zur Erweiterung der Halsschlagader	Perioperative Schlaganfälle oder Tod risikoadjustiert nach logistischem Karotis- Score I: Risikoadjustierte Rate nach logistischem Karotis-Score I	8	entfällt	5,7 %	entfällt	<= 8,5% (95%- Perzentile)	
Halsschlagaderoperation Entscheidung zur Operation einer Verengung der Halsschlagader mit erkennbaren Krankheitsanzeichen	Indikation bei symptomatischer Karotisstenose	8	71,5 - 100	100 %	entfällt	>= 90%	
Halsschlagaderoperation Entscheidung zur Operation einer Verengung der Halsschlagader ohne erkennbare Krankheitsanzeichen	Indikation bei asymptomatischer Karotisstenose	2	1,2 - 98,7	50 %	entfällt	>= 80%	
Herzkatheteruntersuchung und -behandlung Entscheidung für die Herzkatheter- Untersuchung	Indikation zur Koronarangiographie - Ischämiezeichen	8	88,2 - 92,5	90,5 %	entfällt	>= 80%	
Herzkatheteruntersuchung und -behandlung Entscheidung für die Herzkatheter- Behandlung	Indikation zur PCI	8	0,5 - 5,3	2,1 %	entfällt	<= 10%	

(1) Leistungsbereich (LB) und Qualitätsindikator (QI):	(2) Kennzahl- bezeichnung:	(3) Bew. durch Strukt. Dialog:	(4) Vertr.- bereich:	(5) Ergebnis (Einheit):	(6) Zähler / Nenner:	(7) Referenz- bereich (bundesweit):	(8) Kommentar / Erläuterung:
Herzkatheteruntersuchung und -behandlung Wiederherstellung der Durchblutung der Herzkranzgefäße	Erreichen des wesentlichen Interventionsziels bei PCI: Alle PCI mit Indikation akutes Koronarsyndrom mit ST-Hebung bis 24 h	8	83,7 - 96,2	91,4 %	entfällt	>= 85%	
Herzschrittleitungs- z Komplikationen während oder nach der Operation	Perioperative Komplikationen: chirurgische Komplikationen	8	0 - 2,6	0 %	entfällt	<= 2%	
Herzschrittleitungs- z Entscheidung für die Herzschrittleitungs- Behandlung und die Auswahl des Herzschrittleitungs- systems	Leitlinienkonforme Indikationsstellung und leitlinienkonforme Systemwahl bei bradykarden Herzrhythmusstörungen	8	79,7 - 90,5	85,8 %	entfällt	>= 80%	
Herzschrittleitungs- z Auswahl des Herzschrittleitungs- systems	Leitlinienkonforme Systemwahl bei bradykarden Herzrhythmusstörungen	8	91,9 - 98,3	96,0 %	entfällt	>= 90%	
Herzschrittleitungs- z Entscheidung für die Herzschrittleitungs- Behandlung	Leitlinienkonforme Indikationsstellung bei bradykarden Herzrhythmusstörungen	2	82,3 - 92,4	88,7 %	entfällt	>= 90%	
Herzschrittleitungs- z Komplikationen während oder nach der Operation	Perioperative Komplikationen: Sondendislokation im Ventrikel	8	0 - 2	0 %	entfällt	<= 3%	

(1) Leistungsbereich (LB) und Qualitätsindikator (QI):	(2) Kennzahl- bezeichnung:	(3) Bew. durch Strukt. Dialog:	(4) Vertr.- bereich:	(5) Ergebnis (Einheit):	(6) Zähler / Nenner:	(7) Referenz- bereich (bundesweit):	(8) Kommentar / Erläuterung:
Herzschrittmachereinsatz Komplikationen während oder nach der Operation	Perioperative Komplikationen: Sondendislokation im Vorhof	8	0 - 2,9	0 %	entfällt	<= 3%	
Hüftgelenkersatz Ungeplante Folgeoperation(en) wegen Komplikation(en)	Reinterventionen wegen Komplikation	8	0,9 - 8,8	3,5 %	entfällt	<= 9%	
Hüftgelenkersatz Ausrenkung des künstlichen Hüftgelenkes nach der Operation	Endoprothesenluxation	8	0,2 - 6,2	1,7 %	entfällt	<= 5%	
Hüftgelenkersatz Entzündung des Operationsbereichs nach der Operation	Postoperative Wundinfektion	8	0,2 - 4,8	0,8 %	entfällt	<= 3%	
Kniegelenkersatz Entzündung des Operationsbereichs nach der Operation	Postoperative Wundinfektion	8	0 - 5,6	0 %	entfällt	<= 2%	
Kniegelenkersatz Ungeplante Folgeoperation(en) wegen Komplikation(en)	Reinterventionen wegen Komplikation	8	0 - 5,9	0 %	entfällt	<= 6%	

C-1.2 A.II Qualitätsindikatoren, bei denen die Bewertung der Ergebnisse im Strukturierten Dialog noch nicht abgeschlossen ist und deren Ergebnisse daher für einen Vergleich noch nicht geeignet sind.

C-1.2 B Vom Gemeinsamen Bundesausschuss eingeschränkt zur Veröffentlichung empfohlene Qualitätsindikatoren / Qualitätsindikatoren mit eingeschränkter methodischer Eignung:

C-1.2 B.I Qualitätsindikatoren, deren Ergebnisse keiner Bewertung durch den Strukturierten

Dialog bedürfen oder für die eine Bewertung durch den Strukturierten Dialog bereits vorliegt:

(1) Leistungsbereich (LB) und Qualitätsindikator (QI):	(2) Kennzahl- bezeichnung:	(3) Bew. durch Strukt. Dialog:	(4) Vertr.- bereich:	(5) Ergebnis (Einheit):	(6) Zähler/ Nenner:	(7) Referenz- bereich (bundesweit):	(8) Kommentar / Erläuterung:
Ambulant erworbene Pneumonie Durchführung festgelegter Untersuchungen vor der Entlassung	Bestimmung der klinischen Stabilitätskriterien	2	55,5 - 99,7	90 %	entfällt	= 100%	
Ambulant erworbene Pneumonie Rasche Durchführung von Untersuchungen zur Feststellung des Sauerstoffgehaltes im Blut	Erste Blutgasanalyse oder Pulsoxymetrie	2	38,4 - 67,7	52,9 %	entfällt	= 100%	
Ambulant erworbene Pneumonie Entlassung der Patienten in stabilem Gesundheitszustand	Klinische Stabilitätskriterien	2	11,7 - 38,6	23,2 %	entfällt	>= 95%	
Ambulant erworbene Pneumonie Rascher Behandlungsbeginn mit Antibiotika	Antimikrobielle Therapie	8	80 - 97,6	91,6 %	entfällt	>= 78,3% (10%- Perzentile)	
Geburtshilfe Übersäuerung des kindlichen Blutes nach der Geburt	Azidose bei reifen Einlingen mit Nabelarterien-pH- Bestimmung	8	0 - 0,6	0,1 %	entfällt	<= 0,3%	

C-1.2 B.II Qualitätsindikatoren, bei denen die Bewertung der Ergebnisse im Strukturierten Dialog noch nicht abgeschlossen ist und deren Ergebnisse daher für einen Vergleich noch nicht geeignet sind:

C-1.2 C Vom Gemeinsamen Bundesausschuss nicht zur Veröffentlichung empfohlene / noch nicht bzgl. ihrer methodischen Eignung bewertete Qualitätsindikatoren :

C-1.2 C.I Qualitätsindikatoren, deren Ergebnisse keiner Bewertung durch den Strukturierten Dialog bedürfen oder für die eine Bewertung durch den Strukturierten Dialog bereits vorliegt:

C-1.2 C.II Qualitätsindikatoren, bei denen die Bewertung der Ergebnisse im Strukturierten Dialog noch nicht abgeschlossen ist und deren Ergebnisse daher für einen Vergleich noch nicht geeignet sind:

In der Spalte 3 Bewertung durch Strukt. Dialog ist in den Unterabschnitten C-1.2 A.I, C-1.2 B.I und C-1.2 C.I die Bewertung des Strukturierten Dialogs verpflichtend darzustellen. Aus folgender Liste ist die zutreffende Zahl ausgewählt:

8 = Ergebnis unauffällig, kein Strukturierter Dialog erforderlich

1 = Krankenhaus wird nach Prüfung als unauffällig eingestuft

6 = Krankenhaus wird nach Prüfung als positiv auffällig, d. h. als besonders gut eingestuft

2 = Krankenhaus wird für dieses Erhebungsjahr als unauffällig eingestuft,

in der nächsten Auswertung sollen die Ergebnisse aber noch mal kontrolliert werden

3 = Krankenhaus wird ggf. trotz Begründung erstmals als qualitativ auffällig bewertet

4 = Krankenhaus wird ggf. trotz Begründung wiederholt als qualitativ auffällig bewertet

5 = Krankenhaus wird wegen Verweigerung einer Stellungnahme als qualitativ auffällig eingestuft

9 = Sonstiges

0 = Derzeit noch keine Einstufung als auffällig oder unauffällig möglich,

da der Strukturierte Dialog noch nicht abgeschlossen ist

C-2 Externe Qualitätssicherung nach Landesrecht gemäß § 112 SGB V

Über § 137 SGB V hinaus ist auf Landesebene keine verpflichtende Qualitätssicherung vereinbart.

C-3 Qualitätssicherung bei Teilnahme an Disease-Management-Programmen (DMP) nach § 137f SGB V

Gemäß seinem Leistungsspektrum nimmt das Krankenhaus an folgenden DMP teil:

DMP, an dem teilgenommen wird:	Kommentar / Erläuterung:
Brustkrebs	Bisher kein Patient eingeschrieben.

C-4 Teilnahme an sonstigen Verfahren der externen vergleichenden Qualitätssicherung

Neonatalerhebung Bayern, Qualitätssicherung Schlaganfall (TEMPIS-Projekt) Bayern

C-5 Umsetzung der Mindestmengenvereinbarung nach § 137 Abs. 1 S. 3 Nr. 3 SGB V

Leistungsbereich:	Mindestmenge:	Erbrachte Menge:	Ausnahmeregelung:
Komplexe Eingriffe am Organsystem Pankreas	10	11	Nein
Knie-TEP	50	78	Nein

C-6 Ergänzende Angaben bei Nicht-Umsetzung der Mindestmengenvereinbarung nach § 137 Abs. 1 Satz 3 Nr. 3 SGB V (Ausnahmeregelung)

trifft nicht zu / entfällt

Teil D - Qualitätsmanagement

D-1 Qualitätspolitik

Leitbild, Vision, Mission:

Hohe Qualität und Zuwendung in einem bürgerfreundlichen und wohnortnahen Klinikum.

Grundziel und Aufgabe: konstante Steigerung der medizinischen und pflegerischen Betreuung und Zufriedenheit des Patienten unter Beachtung der ärztlichen und pflegerischen Berufsethik, wobei die Würde und der Wert des Menschenlebens Maßstab allen Handelns ist.

Im Mittelpunkt aller ärztlichen, pflegerischen und verwaltungstechnischen Maßnahmen muss der Mensch mit seinen individuellen und elementaren Bedürfnissen stehen.

Patientenorientierung:

Das Ziel ist, den Patienten auf humane Weise zu heilen, ihm zu helfen oder auch nur die Not zu lindern. Der Mensch als Mittelpunkt – dies bezieht sich nicht nur auf unsere Patienten, sondern schließt auch alle Beschäftigten im Klinikum und alle weiteren Personen, die mit dem Klinikum zu tun haben, mit ein. Ärztliches und pflegerisches Ziel ist das ganzheitliche Betrachten und Behandeln des erkrankten Menschen. Die Kundenorientierung dient zur ständigen Aktualisierung von Kundenwünschen und –erwartungen. Wir nutzen unterschiedliche Wege, um die Patienten und unsere Kooperationspartner zu erreichen. Ihre Beurteilung ist ein Maßstab für unsere Qualität.

Verantwortung und Führung:

Durch diese Erklärung verpflichtet sich die Leitung des Klinikums die Beschreibungen dieser Matrix vorzuleben. Diese Elemente und die mit geltenden Unterlagen unseres integrierten Managementsystems sind für alle Abteilungen des Klinikums verbindlich und werden hiermit in Kraft gesetzt.

Mitarbeiterorientierung und -beteiligung:

Der Mensch als Mittelpunkt – dies bezieht sich nicht nur auf unsere Patienten, sondern schließt auch alle Beschäftigten im Klinikum und alle weiteren Personen, die mit dem Klinikum zu tun haben, mit ein.

Wirtschaftlichkeit:

Zu wirtschaftlichem Arbeiten sind wir durch gesellschaftliche Rahmenbedingungen aufgefordert. Um mit weniger Geld gute

Leistungen bei verbesserter Qualität zu erbringen, schaffen wir Freiräume um die ökonomische Grundlage des Unternehmens zu sichern. Durch klar definierte Zuständigkeiten ist die Verantwortungsübernahme ermöglicht. Ein transparentes Zahlenwerk unterstützt die Optimierung von Ressourcen. Die ökologische Wirtschaftlichkeit wird durch unser Umweltmanagementsystem gesichert. An der ökonomischen und ökologischen Wirtschaftlichkeit sind alle Beschäftigten des Klinikums beteiligt.

Prozessorientierung:

Die Geschäftsprozesse sind in zahlreichen Prozessbeschreibungen festgelegt. Die Evaluation der Ergebnisse ist Standard.

Fehlervermeidung und Umgang mit Fehlern:

Der offene und sanktionsfreie Umgang mit Fehlern ist die Grundlage der Verbesserungsprozesse.

Kontinuierlicher Verbesserungsprozeß:

Die optimale Patientenversorgung, ein hoher Leistungsstandard und die zukunftsorientierte Weiterentwicklung erfordern ständig aktualisiertes Wissen und neue Fertigkeiten. Dies wird sichergestellt durch kontinuierliche klinikinterne und externe Aus-, Fort- und Weiterbildungen auf allen Ebenen. Bisherige Strukturen und Abläufe werden hinterfragt und gegebenenfalls verbessert. Alle Mitarbeiterinnen und Mitarbeiter sind aufgefordert, innovative Ideen vorzutragen, die die Qualität unserer Arbeit verbessern könnten.

Information an Patienten:

Wir streben eine enge und offene Kooperation und Kommunikation mit den Patienten, deren Angehörigen und allen an der Betreuung und Behandlung beteiligten an.

Information an niedergelassene Ärzte:

Die Information der niedergelassenen Ärzte wird durch Fortbildungsveranstaltungen und durch Prozessbeschreibungen sichergestellt.

Information an Fachöffentlichkeit:

Die Fachöffentlichkeit wird durch Pressemeldungen, Informationsveranstaltungen und Fortbildungsangebote informiert.

D-2 Qualitätsziele

Strategische/operative Ziele:

Aus der Qualitätspolitik haben wir unsere Ziele und Leitsätze sowie deren Quantifizierung entwickelt. Sie stehen in einer ständigen Verbindung zueinander und ihre Planung zur Erfüllung sind unsere Anforderung. Im Vordergrund stehen eine ganzheitliche Sichtweise und damit auch eine ganzheitliche Behandlung auf der Basis der individuellen Bedürfnisse der Patienten. Die Betreuung der sich uns anvertrauenden Patienten erschöpft sich nicht in der gebotenen Diagnostik und Therapie des vordergründigen medizinischen Problems, sondern berücksichtigt zwingend persönliche, familiäre und soziale Rahmenbedingungen.

Messung und Evaluation der Zielerreichung:

Durch die Auswertung und Zusammenfassung der durchgeführten internen Audits sowie ausgewählter Daten wird vom jeweiligen QMB/UMB der Review vorbereitet. Die evolutionär entstandenen Ziel- und Maßnahmenvorschläge werden ebenfalls in den Review aufgenommen. Spätestens im Rahmen des Reviews wird auch geprüft, ob die Unternehmenspolitik angepasst werden muss.

Die Wirksamkeit der Matrix und die Umsetzung der Unternehmenspolitik und –ziele werden von der obersten Leitung (Vorstand) jährlich überprüft und bewertet.

Die Managementbewertungen der zertifizierten Bereiche werden dem Direktorium zur weiteren Verwendung und als Entscheidungshilfe zur Kenntnis gegeben.

Kommunikation der Ziele und der Zielerreichung:

Eine enge, offene und reibungslose Kommunikation mit den Patienten, deren Angehörigen und aller Prozessbeteiligten ermöglicht die Vermittlung der Ziele und Ergebnisse. Über das Klinikum hinaus wird diese Kooperation und Kommunikation mit anderen Krankenhäusern, niedergelassen Ärzten und sonstigen medizinischen Einrichtungen, sowie den Kostenträgern gepflegt.

D-3 Aufbau des einrichtungswinteren Qualitätsmanagements

QM-Strukturen:

Das Klinikum Rosenheim betreibt eine aktive Qualitätspolitik mittels Implementierung unterschiedlichster Qualitätssicherungssysteme.

QM- und UM-Beauftragte in allen Bereichen des Klinikums sind benannt. Die Grundlage ihrer Tätigkeit ist in der DIN EN 9001:2000, im § 1 AbfBetrbV, § 54 Kreislaufwirtschaft- und Abfallgesetz, ISO 14001, in Richtlinien der DKG und DGS, sowie in der EMAS II festgelegt.

Einbindung in die Krankenhausleitung:

Der Vorstand ist stets in die Qualitätssicherungsprozesse eingebunden.

Vorhandene Ressourcen:

Die einzelnen Maßnahmen, Audits und Zertifizierungen werden durch den Qualitätsmanager und QM-Beauftragte in allen Bereichen begleitet und koordiniert. Insgesamt sind acht QM-Beauftragte benannt.

D-4 Instrumente des Qualitätsmanagements

Interne Auditinstrumente zur Überprüfung der Umsetzungsqualität nationaler Expertenstandards (z. B. Dekubitusprophylaxe, Entlassungsmanagement, Schmerzmanagement, Sturzprophylaxe, Förderung der Harnkontinenz):

Audits und Zertifizierungen sind Instrumente des Qualitätsmanagements. Beispielhaft werden hier die Zertifizierungen des Brustzentrums, des Perinatalzentrums, des Umweltmanagements, der Klinik für Unfall- und Wiederherstellungschirurgie, sowie der technischen Abteilungen genannt. Die Anforderungen der Qualitätssicherungssysteme im Bereich der integrierten Versorgung und Disease Managementprogrammen (DMP Mammakarzinom, DMP Diabetes Mellitus) werden erfüllt.

Fehler- und Risikomanagement:

Dekubitus- und Prävalenz-statistiken, die Erfassung von Fehlmedikationen, Instandhaltungsdefiziten, Gefahrenanalysen, Unfallverhütungsmaßnahmen und Unfallstatistiken sind Grundlagen des Riskmanagements. Zuständige Ansprechpartner

sind benannt, Sofortmaßnahmen zur Fehlervermeidung und nachhaltiger Prozessoptimierung sind festgelegt.

Morbiditäts- und Mortalitätsbesprechungen:

Im Rahmen von Tumorkonferenzen, Perinataalkonferenzen, Röntgen- und Pathologiedemonstrationen werden Patienten und deren Behandlungsoptionen besprochen.

Patienten-Befragungen:

Jeder Patient erhält einen Fragebogen zur Beurteilung des stationären Aufenthalts.

Maßnahmen zur Patienten-Information und -Aufklärung:

Orientierung an den Qualitätszielen Information des Patienten, Aufklärungsmanagement mit Dienstanweisung Patientenaufklärung, Bestellung von Betreuern durch das Amtsgericht.

Hygienemanagement:

Die Einhaltung gesetzlicher Vorgaben und Richtlinien wird durch die Zusammenarbeit mit einem Klinikhygieniker und durch Hygienebeauftragte sichergestellt.

D-5 Qualitätsmanagement-Projekte

Hintergrund des Problems:

Entlassungsmanagement bei gebrechlichen Patienten, wenn die stationäre Behandlung nicht mehr erforderlich ist und eine Entlassung in Rehabilitationseinrichtungen ausscheidet.

Zielformulierung:

Optimierung der prospektiven Fallsteuerung. Vermeidung vorzeitige Entlassung unter Inkaufnahme pflegerischer Versorgungslücken. Reduzierung der stationären Verweildauer.

Maßnahmen und deren Umsetzung:

Projekt Brückenstation mit AOK Bayern. Frühzeitige Entlassung der Patienten und Sicherstellung der Pflege auf einer Brückenstation zur Vermeidung von Versorgungslücken.

D-6 Bewertung des Qualitätsmanagements

Allgemeine Zertifizierungsverfahren:

DIN EN 9001: 2000 in den zertifizierten Bereichen Unfallchirurgie, Medizin- und Krankenhaustechnik, Brustzentrum, Perinatalzentrum, Klinik für Gynäkologie und Geburtshilfe, Zentral-OP.

DIN EN 14001 im gesamten Klinikum (Umweltmanagement)

KH-spezifische Zertifizierungsverfahren:

Onkoziert im Brustzentrum, Perinatalzentrum Level 1 nach DIN EN 9001:2000,