

Strukturierter Qualitätsbericht

gemäß § 137 Abs. 3 Satz Nr. 4 SGB V über das Berichtsjahr 2010



Inhaltsverzeichnis

Einleitung

- A** **Struktur- und Leistungsdaten des Krankenhauses**
- A-1 Allgemeine Kontaktdaten des Krankenhauses
- A-2 Institutionskennzeichen des Krankenhauses
- A-3 Standort(nummer)
- A-4 Name und Art des Krankenhausträgers
- A-5 Akademisches Lehrkrankenhaus
- A-6 Organisationsstruktur des Krankenhauses
- A-7 Regionale Versorgungsverpflichtung für die Psychiatrie
- A-8 Fachabteilungsübergreifende Versorgungsschwerpunkte des Krankenhauses
- A-9 Fachabteilungsübergreifende medizinisch-pflegerische Leistungsangebote des Krankenhauses
- A-10 Allgemeine nicht-medizinische Serviceangebote des Krankenhauses
- A-11 Forschung und Lehre des Krankenhauses
- A-12 Anzahl der Betten im gesamten Krankenhaus nach § 108/109 SGB V
- A-13 Fallzahlen des Krankenhauses
- A-14 Personal des Krankenhauses
- A-15 Apparative Ausstattung

- B** **Struktur- und Leistungsdaten der Organisationseinheiten/Fachabteilungen**
- B-[1] Abteilung für Kardiologie und Angiologie
- B-[1].1 Name der Organisationseinheit/Fachabteilung
- B-[1].2 Versorgungsschwerpunkte der Organisationseinheit/Fachabteilung
- B-[1].3 Medizinisch-pflegerische Leistungsangebote der Organisationseinheit/Fachabteilung
- B-[1].4 Nicht-medizinische Serviceangebote der Organisationseinheit/Fachabteilung
- B-[1].5 Fallzahlen der Organisationseinheit/Fachabteilung
- B-[1].6 Diagnosen nach ICD
- B-[1].7 Prozeduren nach OPS
- B-[1].8 Ambulante Behandlungsmöglichkeiten
- B-[1].9 Ambulante Operationen nach § 115b SGB V
- B-[1].10 Zulassung zum Durchgangs-Arztverfahren der Berufsgenossenschaft
- B-[1].11 Personelle Ausstattung
- B-[2] Klinik und Poliklinik für Endokrinologie und Nephrologie
- B-[2].1 Name der Organisationseinheit/Fachabteilung
- B-[2].2 Versorgungsschwerpunkte der Organisationseinheit/Fachabteilung

- B-[2].3** Medizinisch-pflegerische Leistungsangebote der Organisationseinheit/Fachabteilung
- B-[2].4** Nicht-medizinische Serviceangebote der Organisationseinheit/Fachabteilung
- B-[2].5** Fallzahlen der Organisationseinheit/Fachabteilung
- B-[2].6** Diagnosen nach ICD
- B-[2].7** Prozeduren nach OPS
- B-[2].8** Ambulante Behandlungsmöglichkeiten
- B-[2].9** Ambulante Operationen nach § 115b SGB V
- B-[2].10** Zulassung zum Durchgangs-Arztverfahren der Berufsgenossenschaft
- B-[2].11** Personelle Ausstattung
- B-[3]** **Klinik und Poliklinik für Gastroenterologie und Rheumatologie**
- B-[3].1** Name der Organisationseinheit/Fachabteilung
- B-[3].2** Versorgungsschwerpunkte der Organisationseinheit/Fachabteilung
- B-[3].3** Medizinisch-pflegerische Leistungsangebote der Organisationseinheit/Fachabteilung
- B-[3].4** Nicht-medizinische Serviceangebote der Organisationseinheit/Fachabteilung
- B-[3].5** Fallzahlen der Organisationseinheit/Fachabteilung
- B-[3].6** Diagnosen nach ICD
- B-[3].7** Prozeduren nach OPS
- B-[3].8** Ambulante Behandlungsmöglichkeiten
- B-[3].9** Ambulante Operationen nach § 115b SGB V
- B-[3].10** Zulassung zum Durchgangs-Arztverfahren der Berufsgenossenschaft
- B-[3].11** Personelle Ausstattung
- B-[4]** **Klinik und Poliklinik für Gastroenterologie und Rheumatologie/Sektion Rheumatologie**
- B-[4].1** Name der Organisationseinheit/Fachabteilung
- B-[4].2** Versorgungsschwerpunkte der Organisationseinheit/Fachabteilung
- B-[4].3** Medizinisch-pflegerische Leistungsangebote der Organisationseinheit/Fachabteilung
- B-[4].4** Nicht-medizinische Serviceangebote der Organisationseinheit/Fachabteilung
- B-[4].5** Fallzahlen der Organisationseinheit/Fachabteilung
- B-[4].6** Diagnosen nach ICD
- B-[4].7** Prozeduren nach OPS
- B-[4].8** Ambulante Behandlungsmöglichkeiten
- B-[4].9** Ambulante Operationen nach § 115b SGB V
- B-[4].10** Zulassung zum Durchgangs-Arztverfahren der Berufsgenossenschaft
- B-[4].11** Personelle Ausstattung
- B-[5]** **Abteilung für Pneumologie**
- B-[5].1** Name der Organisationseinheit/Fachabteilung
- B-[5].2** Versorgungsschwerpunkte der Organisationseinheit/Fachabteilung
- B-[5].3** Medizinisch-pflegerische Leistungsangebote der Organisationseinheit/Fachabteilung
- B-[5].4** Nicht-medizinische Serviceangebote der Organisationseinheit/Fachabteilung
- B-[5].5** Fallzahlen der Organisationseinheit/Fachabteilung
- B-[5].6** Diagnosen nach ICD
- B-[5].7** Prozeduren nach OPS
- B-[5].8** Ambulante Behandlungsmöglichkeiten
- B-[5].9** Ambulante Operationen nach § 115b SGB V
- B-[5].10** Zulassung zum Durchgangs-Arztverfahren der Berufsgenossenschaft
- B-[5].11** Personelle Ausstattung
- B-[6]** **Abteilung für Hämatologie und Internistische Onkologie**
- B-[6].1** Name der Organisationseinheit/Fachabteilung

- B-[6].2** Versorgungsschwerpunkte der Organisationseinheit/Fachabteilung
- B-[6].3** Medizinisch-pflegerische Leistungsangebote der Organisationseinheit/Fachabteilung
- B-[6].4** Nicht-medizinische Serviceangebote der Organisationseinheit/Fachabteilung
- B-[6].5** Fallzahlen der Organisationseinheit/Fachabteilung
- B-[6].6** Diagnosen nach ICD
- B-[6].7** Prozeduren nach OPS
- B-[6].8** Ambulante Behandlungsmöglichkeiten
- B-[6].9** Ambulante Operationen nach § 115b SGB V
- B-[6].10** Zulassung zum Durchgangs-Arztverfahren der Berufsgenossenschaft
- B-[6].11** Personelle Ausstattung
- B-[7]** **Klinik und Poliklinik für Kinder- und Jugendmedizin**
- B-[7].1** Name der Organisationseinheit/Fachabteilung
- B-[7].2** Versorgungsschwerpunkte der Organisationseinheit/Fachabteilung
- B-[7].3** Medizinisch-pflegerische Leistungsangebote der Organisationseinheit/Fachabteilung
- B-[7].4** Nicht-medizinische Serviceangebote der Organisationseinheit/Fachabteilung
- B-[7].5** Fallzahlen der Organisationseinheit/Fachabteilung
- B-[7].6** Diagnosen nach ICD
- B-[7].7** Prozeduren nach OPS
- B-[7].8** Ambulante Behandlungsmöglichkeiten
- B-[7].9** Ambulante Operationen nach § 115b SGB V
- B-[7].10** Zulassung zum Durchgangs-Arztverfahren der Berufsgenossenschaft
- B-[7].11** Personelle Ausstattung
- B-[8]** **Klinik und Poliklinik für Kinderchirurgie**
- B-[8].1** Name der Organisationseinheit/Fachabteilung
- B-[8].2** Versorgungsschwerpunkte der Organisationseinheit/Fachabteilung
- B-[8].3** Medizinisch-pflegerische Leistungsangebote der Organisationseinheit/Fachabteilung
- B-[8].4** Nicht-medizinische Serviceangebote der Organisationseinheit/Fachabteilung
- B-[8].5** Fallzahlen der Organisationseinheit/Fachabteilung
- B-[8].6** Diagnosen nach ICD
- B-[8].7** Prozeduren nach OPS
- B-[8].8** Ambulante Behandlungsmöglichkeiten
- B-[8].9** Ambulante Operationen nach § 115b SGB V
- B-[8].10** Zulassung zum Durchgangs-Arztverfahren der Berufsgenossenschaft
- B-[8].11** Personelle Ausstattung
- B-[9]** **Klinik und Poliklinik für Unfall-, Wiederherstellungs- und Plastische Chirurgie**
- B-[9].1** Name der Organisationseinheit/Fachabteilung
- B-[9].2** Versorgungsschwerpunkte der Organisationseinheit/Fachabteilung
- B-[9].3** Medizinisch-pflegerische Leistungsangebote der Organisationseinheit/Fachabteilung
- B-[9].4** Nicht-medizinische Serviceangebote der Organisationseinheit/Fachabteilung
- B-[9].5** Fallzahlen der Organisationseinheit/Fachabteilung
- B-[9].6** Diagnosen nach ICD
- B-[9].7** Prozeduren nach OPS
- B-[9].8** Ambulante Behandlungsmöglichkeiten
- B-[9].9** Ambulante Operationen nach § 115b SGB V
- B-[9].10** Zulassung zum Durchgangs-Arztverfahren der Berufsgenossenschaft
- B-[9].11** Personelle Ausstattung
- B-[10]** **Klinik und Poliklinik für Viszeral-, Transplantations-, Thorax-**

und Gefäßchirurgie

- B-[10].1** Name der Organisationseinheit/Fachabteilung
- B-[10].2** Versorgungsschwerpunkte der Organisationseinheit/Fachabteilung
- B-[10].3** Medizinisch-pflegerische Leistungsangebote der Organisationseinheit/Fachabteilung
- B-[10].4** Nicht-medizinische Serviceangebote der Organisationseinheit/Fachabteilung
- B-[10].5** Fallzahlen der Organisationseinheit/Fachabteilung
- B-[10].6** Diagnosen nach ICD
- B-[10].7** Prozeduren nach OPS
- B-[10].8** Ambulante Behandlungsmöglichkeiten
- B-[10].9** Ambulante Operationen nach § 115b SGB V
- B-[10].10** Zulassung zum Durchgangs-Arztverfahren der Berufsgenossenschaft
- B-[10].11** Personelle Ausstattung
- B-[11]** **Klinik und Poliklinik für Neurochirurgie**
- B-[11].1** Name der Organisationseinheit/Fachabteilung
- B-[11].2** Versorgungsschwerpunkte der Organisationseinheit/Fachabteilung
- B-[11].3** Medizinisch-pflegerische Leistungsangebote der Organisationseinheit/Fachabteilung
- B-[11].4** Nicht-medizinische Serviceangebote der Organisationseinheit/Fachabteilung
- B-[11].5** Fallzahlen der Organisationseinheit/Fachabteilung
- B-[11].6** Diagnosen nach ICD
- B-[11].7** Prozeduren nach OPS
- B-[11].8** Ambulante Behandlungsmöglichkeiten
- B-[11].9** Ambulante Operationen nach § 115b SGB V
- B-[11].10** Zulassung zum Durchgangs-Arztverfahren der Berufsgenossenschaft
- B-[11].11** Personelle Ausstattung
- B-[12]** **Klinik und Poliklinik für Urologie**
- B-[12].1** Name der Organisationseinheit/Fachabteilung
- B-[12].2** Versorgungsschwerpunkte der Organisationseinheit/Fachabteilung
- B-[12].3** Medizinisch-pflegerische Leistungsangebote der Organisationseinheit/Fachabteilung
- B-[12].4** Nicht-medizinische Serviceangebote der Organisationseinheit/Fachabteilung
- B-[12].5** Fallzahlen der Organisationseinheit/Fachabteilung
- B-[12].6** Diagnosen nach ICD
- B-[12].7** Prozeduren nach OPS
- B-[12].8** Ambulante Behandlungsmöglichkeiten
- B-[12].9** Ambulante Operationen nach § 115b SGB V
- B-[12].10** Zulassung zum Durchgangs-Arztverfahren der Berufsgenossenschaft
- B-[12].11** Personelle Ausstattung
- B-[13]** **Klinik und Poliklinik für Orthopädie**
- B-[13].1** Name der Organisationseinheit/Fachabteilung
- B-[13].2** Versorgungsschwerpunkte der Organisationseinheit/Fachabteilung
- B-[13].3** Medizinisch-pflegerische Leistungsangebote der Organisationseinheit/Fachabteilung
- B-[13].4** Nicht-medizinische Serviceangebote der Organisationseinheit/Fachabteilung
- B-[13].5** Fallzahlen der Organisationseinheit/Fachabteilung
- B-[13].6** Diagnosen nach ICD
- B-[13].7** Prozeduren nach OPS
- B-[13].8** Ambulante Behandlungsmöglichkeiten
- B-[13].9** Ambulante Operationen nach § 115b SGB V
- B-[13].10** Zulassung zum Durchgangs-Arztverfahren der Berufsgenossenschaft
- B-[13].11** Personelle Ausstattung

- B-[14]** **Klinik und Poliklinik für Frauenheilkunde**
- B-[14].1** Name der Organisationseinheit/Fachabteilung
- B-[14].2** Versorgungsschwerpunkte der Organisationseinheit/Fachabteilung
- B-[14].3** Medizinisch-pflegerische Leistungsangebote der Organisationseinheit/Fachabteilung
- B-[14].4** Nicht-medizinische Serviceangebote der Organisationseinheit/Fachabteilung
- B-[14].5** Fallzahlen der Organisationseinheit/Fachabteilung
- B-[14].6** Diagnosen nach ICD
- B-[14].7** Prozeduren nach OPS
- B-[14].8** Ambulante Behandlungsmöglichkeiten
- B-[14].9** Ambulante Operationen nach § 115b SGB V
- B-[14].10** Zulassung zum Durchgangs-Arztverfahren der Berufsgenossenschaft
- B-[14].11** Personelle Ausstattung
- B-[15]** **Klinik und Poliklinik für Hals-, Nasen- und Ohrenheilkunde**
- B-[15].1** Name der Organisationseinheit/Fachabteilung
- B-[15].2** Versorgungsschwerpunkte der Organisationseinheit/Fachabteilung
- B-[15].3** Medizinisch-pflegerische Leistungsangebote der Organisationseinheit/Fachabteilung
- B-[15].4** Nicht-medizinische Serviceangebote der Organisationseinheit/Fachabteilung
- B-[15].5** Fallzahlen der Organisationseinheit/Fachabteilung
- B-[15].6** Diagnosen nach ICD
- B-[15].7** Prozeduren nach OPS
- B-[15].8** Ambulante Behandlungsmöglichkeiten
- B-[15].9** Ambulante Operationen nach § 115b SGB V
- B-[15].10** Zulassung zum Durchgangs-Arztverfahren der Berufsgenossenschaft
- B-[15].11** Personelle Ausstattung
- B-[16]** **Klinik und Poliklinik für Augenheilkunde**
- B-[16].1** Name der Organisationseinheit/Fachabteilung
- B-[16].2** Versorgungsschwerpunkte der Organisationseinheit/Fachabteilung
- B-[16].3** Medizinisch-pflegerische Leistungsangebote der Organisationseinheit/Fachabteilung
- B-[16].4** Nicht-medizinische Serviceangebote der Organisationseinheit/Fachabteilung
- B-[16].5** Fallzahlen der Organisationseinheit/Fachabteilung
- B-[16].6** Diagnosen nach ICD
- B-[16].7** Prozeduren nach OPS
- B-[16].8** Ambulante Behandlungsmöglichkeiten
- B-[16].9** Ambulante Operationen nach § 115b SGB V
- B-[16].10** Zulassung zum Durchgangs-Arztverfahren der Berufsgenossenschaft
- B-[16].11** Personelle Ausstattung
- B-[17]** **Klinik und Poliklinik für Neurologie**
- B-[17].1** Name der Organisationseinheit/Fachabteilung
- B-[17].2** Versorgungsschwerpunkte der Organisationseinheit/Fachabteilung
- B-[17].3** Medizinisch-pflegerische Leistungsangebote der Organisationseinheit/Fachabteilung
- B-[17].4** Nicht-medizinische Serviceangebote der Organisationseinheit/Fachabteilung
- B-[17].5** Fallzahlen der Organisationseinheit/Fachabteilung
- B-[17].6** Diagnosen nach ICD
- B-[17].7** Prozeduren nach OPS
- B-[17].8** Ambulante Behandlungsmöglichkeiten
- B-[17].9** Ambulante Operationen nach § 115b SGB V
- B-[17].10** Zulassung zum Durchgangs-Arztverfahren der Berufsgenossenschaft
- B-[17].11** Personelle Ausstattung

- B-[18]** Tagesklinik für kognitive Neurologie
- B-[18].1** Name der Organisationseinheit/Fachabteilung
- B-[18].2** Versorgungsschwerpunkte der Organisationseinheit/Fachabteilung
- B-[18].3** Medizinisch-pflegerische Leistungsangebote der Organisationseinheit/Fachabteilung
- B-[18].4** Nicht-medizinische Serviceangebote der Organisationseinheit/Fachabteilung
- B-[18].5** Fallzahlen der Organisationseinheit/Fachabteilung
- B-[18].6** Diagnosen nach ICD
- B-[18].7** Prozeduren nach OPS
- B-[18].8** Ambulante Behandlungsmöglichkeiten
- B-[18].9** Ambulante Operationen nach § 115b SGB V
- B-[18].10** Zulassung zum Durchgangs-Arztverfahren der Berufsgenossenschaft
- B-[18].11** Personelle Ausstattung
- B-[19]** Klinik und Poliklinik für Psychiatrie und Psychotherapie
- B-[19].1** Name der Organisationseinheit/Fachabteilung
- B-[19].2** Versorgungsschwerpunkte der Organisationseinheit/Fachabteilung
- B-[19].3** Medizinisch-pflegerische Leistungsangebote der Organisationseinheit/Fachabteilung
- B-[19].4** Nicht-medizinische Serviceangebote der Organisationseinheit/Fachabteilung
- B-[19].5** Fallzahlen der Organisationseinheit/Fachabteilung
- B-[19].6** Diagnosen nach ICD
- B-[19].7** Prozeduren nach OPS
- B-[19].8** Ambulante Behandlungsmöglichkeiten
- B-[19].9** Ambulante Operationen nach § 115b SGB V
- B-[19].10** Zulassung zum Durchgangs-Arztverfahren der Berufsgenossenschaft
- B-[19].11** Personelle Ausstattung
- B-[20]** Klinik und Poliklinik für Psychiatrie, Psychotherapie und Psychosomatik des Kindes- und Jugendalters
- B-[20].1** Name der Organisationseinheit/Fachabteilung
- B-[20].2** Versorgungsschwerpunkte der Organisationseinheit/Fachabteilung
- B-[20].3** Medizinisch-pflegerische Leistungsangebote der Organisationseinheit/Fachabteilung
- B-[20].4** Nicht-medizinische Serviceangebote der Organisationseinheit/Fachabteilung
- B-[20].5** Fallzahlen der Organisationseinheit/Fachabteilung
- B-[20].6** Diagnosen nach ICD
- B-[20].7** Prozeduren nach OPS
- B-[20].8** Ambulante Behandlungsmöglichkeiten
- B-[20].9** Ambulante Operationen nach § 115b SGB V
- B-[20].10** Zulassung zum Durchgangs-Arztverfahren der Berufsgenossenschaft
- B-[20].11** Personelle Ausstattung
- B-[21]** Klinik und Poliklinik für Psychosomatische Medizin und Psychotherapie
- B-[21].1** Name der Organisationseinheit/Fachabteilung
- B-[21].2** Versorgungsschwerpunkte der Organisationseinheit/Fachabteilung
- B-[21].3** Medizinisch-pflegerische Leistungsangebote der Organisationseinheit/Fachabteilung
- B-[21].4** Nicht-medizinische Serviceangebote der Organisationseinheit/Fachabteilung
- B-[21].5** Fallzahlen der Organisationseinheit/Fachabteilung
- B-[21].6** Diagnosen nach ICD
- B-[21].7** Prozeduren nach OPS
- B-[21].8** Ambulante Behandlungsmöglichkeiten
- B-[21].9** Ambulante Operationen nach § 115b SGB V

- B-[21].10** Zulassung zum Durchgangs-Arztverfahren der Berufsgenossenschaft
- B-[21].11** Personelle Ausstattung
- B-[22]** **Klinik und Poliklinik für Nuklearmedizin**
- B-[22].1** Name der Organisationseinheit/Fachabteilung
- B-[22].2** Versorgungsschwerpunkte der Organisationseinheit/Fachabteilung
- B-[22].3** Medizinisch-pflegerische Leistungsangebote der Organisationseinheit/Fachabteilung
- B-[22].4** Nicht-medizinische Serviceangebote der Organisationseinheit/Fachabteilung
- B-[22].5** Fallzahlen der Organisationseinheit/Fachabteilung
- B-[22].6** Diagnosen nach ICD
- B-[22].7** Prozeduren nach OPS
- B-[22].8** Ambulante Behandlungsmöglichkeiten
- B-[22].9** Ambulante Operationen nach § 115b SGB V
- B-[22].10** Zulassung zum Durchgangs-Arztverfahren der Berufsgenossenschaft
- B-[22].11** Personelle Ausstattung
- B-[23]** **Klinik und Poliklinik für Strahlentherapie**
- B-[23].1** Name der Organisationseinheit/Fachabteilung
- B-[23].2** Versorgungsschwerpunkte der Organisationseinheit/Fachabteilung
- B-[23].3** Medizinisch-pflegerische Leistungsangebote der Organisationseinheit/Fachabteilung
- B-[23].4** Nicht-medizinische Serviceangebote der Organisationseinheit/Fachabteilung
- B-[23].5** Fallzahlen der Organisationseinheit/Fachabteilung
- B-[23].6** Diagnosen nach ICD
- B-[23].7** Prozeduren nach OPS
- B-[23].8** Ambulante Behandlungsmöglichkeiten
- B-[23].9** Ambulante Operationen nach § 115b SGB V
- B-[23].10** Zulassung zum Durchgangs-Arztverfahren der Berufsgenossenschaft
- B-[23].11** Personelle Ausstattung
- B-[24]** **Klinik für Dermatologie, Venerologie und Allergologie**
- B-[24].1** Name der Organisationseinheit/Fachabteilung
- B-[24].2** Versorgungsschwerpunkte der Organisationseinheit/Fachabteilung
- B-[24].3** Medizinisch-pflegerische Leistungsangebote der Organisationseinheit/Fachabteilung
- B-[24].4** Nicht-medizinische Serviceangebote der Organisationseinheit/Fachabteilung
- B-[24].5** Fallzahlen der Organisationseinheit/Fachabteilung
- B-[24].6** Diagnosen nach ICD
- B-[24].7** Prozeduren nach OPS
- B-[24].8** Ambulante Behandlungsmöglichkeiten
- B-[24].9** Ambulante Operationen nach § 115b SGB V
- B-[24].10** Zulassung zum Durchgangs-Arztverfahren der Berufsgenossenschaft
- B-[24].11** Personelle Ausstattung
- B-[25]** **Klinik und Poliklinik für Mund-, Kiefer- und Plastische
Gesichtschirurgie**
- B-[25].1** Name der Organisationseinheit/Fachabteilung
- B-[25].2** Versorgungsschwerpunkte der Organisationseinheit/Fachabteilung
- B-[25].3** Medizinisch-pflegerische Leistungsangebote der Organisationseinheit/Fachabteilung
- B-[25].4** Nicht-medizinische Serviceangebote der Organisationseinheit/Fachabteilung
- B-[25].5** Fallzahlen der Organisationseinheit/Fachabteilung
- B-[25].6** Diagnosen nach ICD
- B-[25].7** Prozeduren nach OPS
- B-[25].8** Ambulante Behandlungsmöglichkeiten

- B-[25].9** Ambulante Operationen nach § 115b SGB V
- B-[25].10** Zulassung zum Durchgangs-Arztverfahren der Berufsgenossenschaft
- B-[25].11** Personelle Ausstattung
- B-[26]** **Poliklinik für Konservierende Zahnheilkunde und Parodontologie**
- B-[26].1** Name der Organisationseinheit/Fachabteilung
- B-[26].2** Versorgungsschwerpunkte der Organisationseinheit/Fachabteilung
- B-[26].3** Medizinisch-pflegerische Leistungsangebote der Organisationseinheit/Fachabteilung
- B-[26].4** Nicht-medizinische Serviceangebote der Organisationseinheit/Fachabteilung
- B-[26].5** Fallzahlen der Organisationseinheit/Fachabteilung
- B-[26].6** Diagnosen nach ICD
- B-[26].7** Prozeduren nach OPS
- B-[26].8** Ambulante Behandlungsmöglichkeiten
- B-[26].9** Ambulante Operationen nach § 115b SGB V
- B-[26].10** Zulassung zum Durchgangs-Arztverfahren der Berufsgenossenschaft
- B-[26].11** Personelle Ausstattung
- B-[27]** **Poliklinik für Kieferorthopädie**
- B-[27].1** Name der Organisationseinheit/Fachabteilung
- B-[27].2** Versorgungsschwerpunkte der Organisationseinheit/Fachabteilung
- B-[27].3** Medizinisch-pflegerische Leistungsangebote der Organisationseinheit/Fachabteilung
- B-[27].4** Nicht-medizinische Serviceangebote der Organisationseinheit/Fachabteilung
- B-[27].5** Fallzahlen der Organisationseinheit/Fachabteilung
- B-[27].6** Diagnosen nach ICD
- B-[27].7** Prozeduren nach OPS
- B-[27].8** Ambulante Behandlungsmöglichkeiten
- B-[27].9** Ambulante Operationen nach § 115b SGB V
- B-[27].10** Zulassung zum Durchgangs-Arztverfahren der Berufsgenossenschaft
- B-[27].11** Personelle Ausstattung
- B-[28]** **Abteilung für Kinderzahnheilkunde**
- B-[28].1** Name der Organisationseinheit/Fachabteilung
- B-[28].2** Versorgungsschwerpunkte der Organisationseinheit/Fachabteilung
- B-[28].3** Medizinisch-pflegerische Leistungsangebote der Organisationseinheit/Fachabteilung
- B-[28].4** Nicht-medizinische Serviceangebote der Organisationseinheit/Fachabteilung
- B-[28].5** Fallzahlen der Organisationseinheit/Fachabteilung
- B-[28].6** Diagnosen nach ICD
- B-[28].7** Prozeduren nach OPS
- B-[28].8** Ambulante Behandlungsmöglichkeiten
- B-[28].9** Ambulante Operationen nach § 115b SGB V
- B-[28].10** Zulassung zum Durchgangs-Arztverfahren der Berufsgenossenschaft
- B-[28].11** Personelle Ausstattung
- B-[29]** **Poliklinik für Zahnärztliche Prothetik und Werkstoffkunde**
- B-[29].1** Name der Organisationseinheit/Fachabteilung
- B-[29].2** Versorgungsschwerpunkte der Organisationseinheit/Fachabteilung
- B-[29].3** Medizinisch-pflegerische Leistungsangebote der Organisationseinheit/Fachabteilung
- B-[29].4** Nicht-medizinische Serviceangebote der Organisationseinheit/Fachabteilung
- B-[29].5** Fallzahlen der Organisationseinheit/Fachabteilung
- B-[29].6** Diagnosen nach ICD
- B-[29].7** Prozeduren nach OPS

- B-[29].8** Ambulante Behandlungsmöglichkeiten
- B-[29].9** Ambulante Operationen nach § 115b SGB V
- B-[29].10** Zulassung zum Durchgangs-Arztverfahren der Berufsgenossenschaft
- B-[29].11** Personelle Ausstattung
- B-[30]** **Klinik und Poliklinik für Anästhesiologie und Intensivtherapie**
- B-[30].1** Name der Organisationseinheit/Fachabteilung
- B-[30].2** Versorgungsschwerpunkte der Organisationseinheit/Fachabteilung
- B-[30].3** Medizinisch-pflegerische Leistungsangebote der Organisationseinheit/Fachabteilung
- B-[30].4** Nicht-medizinische Serviceangebote der Organisationseinheit/Fachabteilung
- B-[30].5** Fallzahlen der Organisationseinheit/Fachabteilung
- B-[30].6** Diagnosen nach ICD
- B-[30].7** Prozeduren nach OPS
- B-[30].8** Ambulante Behandlungsmöglichkeiten
- B-[30].9** Ambulante Operationen nach § 115b SGB V
- B-[30].10** Zulassung zum Durchgangs-Arztverfahren der Berufsgenossenschaft
- B-[30].11** Personelle Ausstattung
- B-[31]** **Internistische Intensivmedizin**
- B-[31].1** Name der Organisationseinheit/Fachabteilung
- B-[31].2** Versorgungsschwerpunkte der Organisationseinheit/Fachabteilung
- B-[31].3** Medizinisch-pflegerische Leistungsangebote der Organisationseinheit/Fachabteilung
- B-[31].4** Nicht-medizinische Serviceangebote der Organisationseinheit/Fachabteilung
- B-[31].5** Fallzahlen der Organisationseinheit/Fachabteilung
- B-[31].6** Diagnosen nach ICD
- B-[31].7** Prozeduren nach OPS
- B-[31].8** Ambulante Behandlungsmöglichkeiten
- B-[31].9** Ambulante Operationen nach § 115b SGB V
- B-[31].10** Zulassung zum Durchgangs-Arztverfahren der Berufsgenossenschaft
- B-[31].11** Personelle Ausstattung
- B-[32]** **Klinik und Poliklinik für Diagnostische und Interventionelle Radiologie**
- B-[32].1** Name der Organisationseinheit/Fachabteilung
- B-[32].2** Versorgungsschwerpunkte der Organisationseinheit/Fachabteilung
- B-[32].3** Medizinisch-pflegerische Leistungsangebote der Organisationseinheit/Fachabteilung
- B-[32].4** Nicht-medizinische Serviceangebote der Organisationseinheit/Fachabteilung
- B-[32].5** Fallzahlen der Organisationseinheit/Fachabteilung
- B-[32].6** Diagnosen nach ICD
- B-[32].7** Prozeduren nach OPS
- B-[32].8** Ambulante Behandlungsmöglichkeiten
- B-[32].9** Ambulante Operationen nach § 115b SGB V
- B-[32].10** Zulassung zum Durchgangs-Arztverfahren der Berufsgenossenschaft
- B-[32].11** Personelle Ausstattung
- C** **Qualitätssicherung**
- C-2** Externe Qualitätssicherung nach Landesrecht gemäß § 112 SGB V
- C-3** Qualitätssicherung bei Teilnahme an Disease-Management-Programmen (DMP) nach § 137f SGB V

- C-4 Teilnahme an sonstigen Verfahren der externen vergleichenden Qualitätssicherung
- C-5 Umsetzung der Mindestmengenvereinbarung nach § 137 SGB V
- C-6 Umsetzung von Beschlüssen des Gemeinsamen Bundesausschusses zur Qualitätssicherung nach § 137 Abs. 1 Satz 1 Nr. 2 SGB V [neue Fassung] ('Strukturqualitätsvereinbarung')
- C-7 Umsetzung der Regelungen zur Fortbildung im Krankenhaus nach § 137 SGB V

- D Qualitätsmanagement**
- D-1 Qualitätspolitik
- D-2 Qualitätsziele
- D-3 Aufbau des einrichtungsinternen Qualitätsmanagements
- D-4 Instrumente des Qualitätsmanagements
- D-5 Qualitätsmanagement-Projekte
- D-6 Bewertung des Qualitätsmanagements

Einleitung

Liebe Leserinnen und Leser,
liebe Patientinnen und Patienten,

wir freuen uns über Ihr Interesse an der Qualität unserer medizinischen Versorgung.

Mit dem vorliegenden strukturierten Qualitätsbericht für das Jahr 2010 geben wir der Öffentlichkeit erneut Einblick in das Leistungsspektrum und die Qualität unserer Versorgung am Universitätsklinikum Leipzig als weiteren Schritt auf dem Weg zur Transparenz und Vergleichbarkeit.

Als Klinikum der Maximalversorgung bieten wir ein breites Leistungsspektrum mit zum Teil hoch spezialisierten Bereichen an. Seltene Diagnosen und aufwändige Eingriffe, die an anderen Kliniken sehr selten oder gar nicht erbracht werden, gehören zu unserem Angebot, das uns als Universitätsklinikum auszeichnet. Diesem besonderen Leistungsspektrum wird durch Ausweisen von „Kompetenzdiagnosen und -eingriffen“ Rechnung getragen.

Auf den folgenden Seiten stellen wir Ihnen unsere Leistungen und Angebote dar.

Der Qualitätsbericht ist gesetzlich vorgeschrieben und beruht auf §137 SGB V. Struktur und Inhalte basieren auf einer vertraglichen Vereinbarung zwischen der Deutschen Krankenhausgesellschaft, den Spitzenverbänden der gesetzlichen Krankenkassen, dem Verband der Privaten Krankenversicherungen unter Beteiligung der Bundesärztekammer sowie des Bundespflegerats.

Sollte der Qualitätsbericht Ihren Informationsbedarf nicht ausreichend decken, so besteht die Möglichkeit, sich unter anderem auch auf unserer Homepage (<http://www.uniklinikum-leipzig.de>) ergänzend zu informieren.

An dieser Stelle möchten wir uns bei unseren Mitarbeitern bedanken, dass sie kontinuierlich daran arbeiten, den Klinikaufenthalt unserer Patienten durch ein hohes Maß an Zusammenarbeit aller medizinischen, pflegerischen, therapeutischen, administrativen und Managementbereiche, so angenehm wie möglich zu gestalten, um auch auf diesem Wege den Gesundungsprozess zu fördern.

Prof. Dr. W. Fleig
Medizinischer Vorstand

E. Zimmer
Kaufmännischer Vorstand

Die Krankenhausleitung, vertreten durch Frau PD Dr. med. habil. Christina Rogalski, Leiterin der Stabstelle Medizinisches Leistungs- und Qualitätsmanagement, ist verantwortlich für die Vollständigkeit und Richtigkeit der Angaben im Qualitätsbericht.

Teil A - Struktur- und Leistungsdaten des Krankenhauses

A-1 Allgemeine Kontaktdaten des Krankenhauses

Hausanschrift:

Universitätsklinikum Leipzig AöR

Liebigstraße 18

04103 Leipzig

Postanschrift:

Postfach 100640

04006 Leipzig

Telefon:

0341 / 97109

Fax:

0341 / 9715909

E-Mail:

info@uniklinik-leipzig.de

Internet:

<http://www.uniklinik-leipzig.de>

A-2 Institutionskennzeichen des Krankenhauses

261401052

A-3 Standort(nummer)

00

A-4 Name und Art des Krankenhausträgers

Name:

Universitätsklinikum Leipzig AöR

Art:

öffentlich

A-5 Akademisches Lehrkrankenhaus

trifft nicht zu / entfällt

A-6 Organisationsstruktur des Krankenhauses

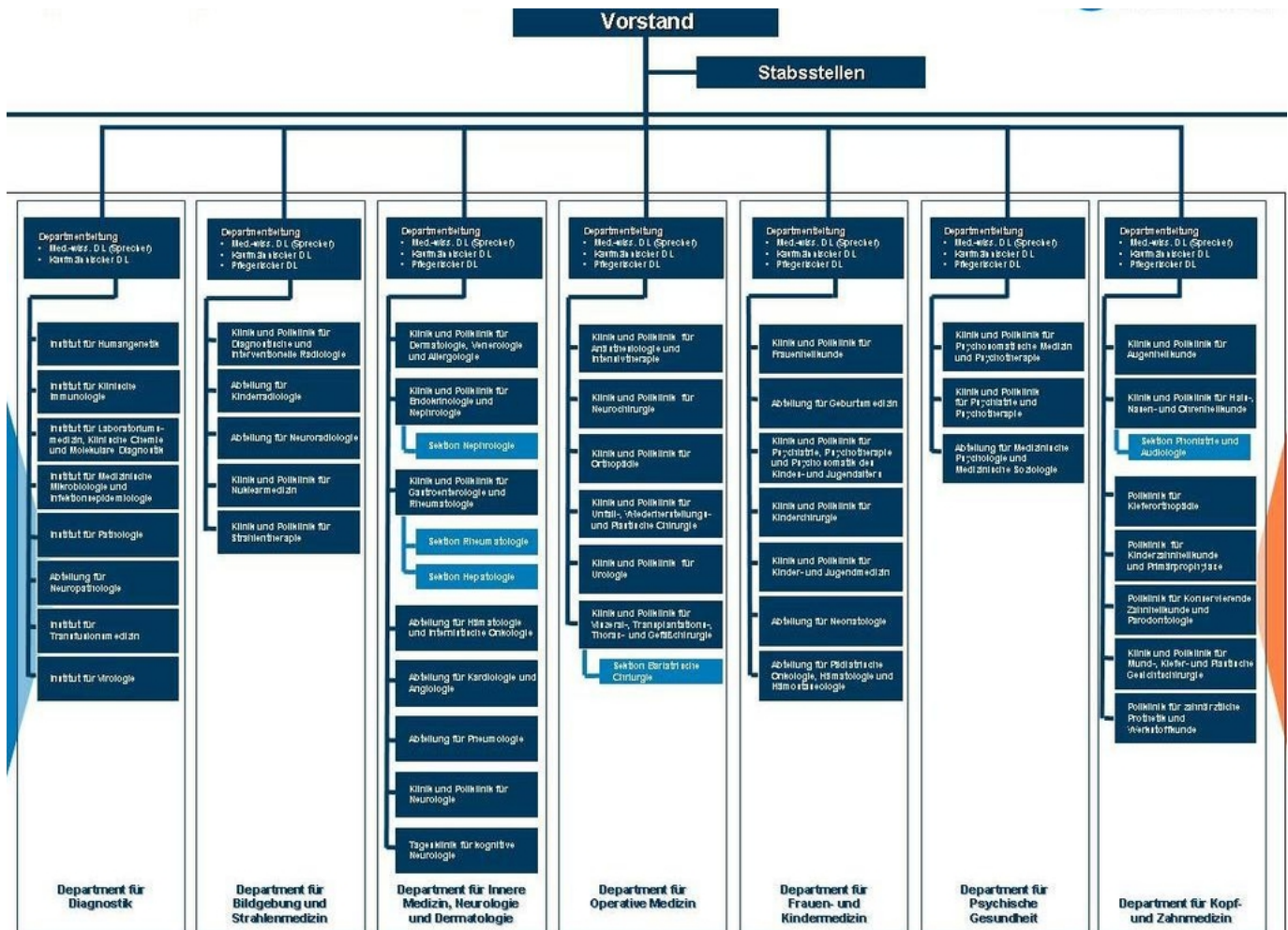

Organigramm: Das Universitätsklinikum Leipzig umfasst insgesamt 40 Kliniken, klinische Abteilungen, Sektionen und Polikliniken sowie 8 Institute, welche 7 Departments untergeordnet sind.

A-7 Regionale Versorgungsverpflichtung für die Psychiatrie

Für psychiatrische Fachkrankenhäuser bzw. Krankenhäuser mit einer psychiatrischen Fachabteilung:

Besteht eine regionale Versorgungsverpflichtung ?

Ja

A-8 Fachabteilungsübergreifende Versorgungsschwerpunkte des Krankenhauses

Nr.	Fachabteilungsübergreifender Versorgungsschwerpunkt:	Fachabteilungen, die an dem Versorgungsschwerpunkt beteiligt sind:	Kommentar / Erläuterung:
VS11	Adipositaszentrum	Klinik und Poliklinik für Endokrinologie und Nephrologie , Tagesklinik für kognitive Neurologie , Klinik und Poliklinik für Viszeral-, Transplantations-, Thorax- und Gefäßchirurgie , Klinik und Poliklinik für Kinderchirurgie , Klinik und Poliklinik für Psychiatrie und Psychotherapie, Klinik und Poliklinik für Kinder- und Jugendmedizin	weitere Partner: Institut für Laboratoriumsmedizin. Das Integrierte Forschungs- und Behandlungszentrum AdipositasErkrankungen vereint Forschung und Behandlung zu Adipositas und begleitenden Erkrankungen unter einem Dach. Im Mittelpunkt steht krankhaftes Übergewicht mit Folgeerkrankungen wie Diabetes Typ II, Atherosklerose, Fettgewebestörungen, Bluthochdruck und Fettleber. Durch die enge Verzahnung von grundlagen- und patientenbezogener Forschung werden in den nächsten Jahren Behandlungsmöglichkeiten entwickelt, die effektiver sind als die zurzeit Verfügbaren.
VS01	Brustzentrum	Klinik und Poliklinik für Frauenheilkunde, Klinik und Poliklinik für Diagnostische und Interventionelle Radiologie, Klinik und Poliklinik für Viszeral-, Transplantations-, Thorax- und Gefäßchirurgie , Abteilung für Hämatologie und Internistische Onkologie , Klinik und Poliklinik für Nuklearmedizin , Klinik und Poliklinik für Strahlentherapie	weitere Partner im Universitätsklinikum: Institut für Pathologie, Physikalische Therapie und Rehabilitation, Tumorzentrum e.V., Institut für Humangenetik, Abteilung für Medizinische Psychologie und Medizinische Soziologie, Sozialer Dienst, Ernährungsberatung, Familiensprechstunde für Kinder krebskranker Eltern

Nr.	Fachabteilungsübergreifender Versorgungsschwerpunkt:	Fachabteilungen, die an dem Versorgungsschwerpunkt beteiligt sind:	Kommentar / Erläuterung:
VS00	Cochlea- Implantat- Zentrum	Klinik und Poliklinik für Hals-, Nasen- und Ohrenheilkunde, Klinik und Poliklinik für Psychiatrie, Psychotherapie und Psychosomatik des Kindes- und Jugendalters , Abteilung für Neuroradiologie, Abteilung für Kinderadiologie	weitere Partner im Zentrum: Audiologie-Phoniatrie-Assistentinnen, Medizinisch-Technische Assistentinnen für Funktionsdiagnostik, Hörgeräte-Akustiker-Meisterin, Akademische Sprachtherapeuten, Neurobiologin, Psychologische Betreuung, Pädagogen, Neugeborenen-Hörscreening
VS00	Darmzentrum	Klinik und Poliklinik für Viszeral-, Transplantations-, Thorax- und Gefäßchirurgie , Klinik und Poliklinik für Gastroenterologie und Rheumatologie , Abteilung für Hämatologie und Internistische Onkologie , Klinik und Poliklinik für Diagnostische und Interventionelle Radiologie , Klinik und Poliklinik für Strahlentherapie , Klinik und Poliklinik für Psychosomatische Medizin und Psychotherapie, Klinik und Poliklinik für Anästhesiologie und Intensivtherapie	Das Kooperative Darmzentrum Region Leipzig ist ein Zusammenschluss des Universitätsklinikums Leipzig mit den HELIOS-Kliniken Leipziger Land (Borna) und Schkeuditz auf dem Gebiet der Behandlung des Darmkrebses. Diese Kliniken wurden gemeinsam zertifiziert nach DIN EN 9001:2008 und von der Deutschen Krebsgesellschaft ONKOZERT.
VS15	Dialysezentrum	Klinik und Poliklinik für Endokrinologie und Nephrologie, Sektion Nephrologie	
VS00	Fetalzentrum	Klinik und Poliklinik für Frauenheilkunde, Abteilung für Geburtsmedizin, Klinik und Poliklinik für Kinderchirurgie , Abteilung für Kinderadiologie, Abteilung für Neonatologie, Klinik und Poliklinik für Kinder- und Jugendmedizin, Klinik und Poliklinik für Orthopädie, Klinik und Poliklinik für Mund-, Kiefer- und Plastische Gesichtschirurgie, Klinik und Poliklinik für Psychiatrie, Psychotherapie und Psychosomatik des Kindes- und Jugendalters	weitere Partner: Institut für Humangenetik, Zentrum für Pränatale Medizin Leipzig. Das Fetalzentrum wird gemeinsam geleitet von den Herren Prof. Dr. med. Holger Stepan und Prof. Dr. med. Holger Till

Nr.	Fachabteilungsübergreifender Versorgungsschwerpunkt:	Fachabteilungen, die an dem Versorgungsschwerpunkt beteiligt sind:	Kommentar / Erläuterung:
VS00	Hauttumorzentrum	Klinik für Dermatologie, Venerologie und Allergologie , Klinik und Poliklinik für Viszeral-, Transplantations-, Thorax- und Gefäßchirurgie , Abteilung für Hämatologie und Internistische Onkologie , Klinik und Poliklinik für Strahlentherapie , Klinik und Poliklinik für Diagnostische und Interventionelle Radiologie , Klinik und Poliklinik für Neurochirurgie , Klinik und Poliklinik für Hals-, Nasen- und Ohrenheilkunde, Klinik und Poliklinik für Nuklearmedizin , Klinik und Poliklinik für Augenheilkunde , Klinik und Poliklinik für Mund-, Kiefer- und Plastische Gesichtschirurgie	weitere Partner: Institut für Pathologie, Klinik und Poliklinik für Psychosomatische Medizin und Psychotherapie. Das Hauttumorzentrum ist zertifiziert nach DIN ISO 9001:2008 und den ANforderungen der Deutschen Krebsgesellschaft Onkozert.
VS23	Inkontinenzzentrum/Kontinenzzentrum	Klinik und Poliklinik für Urologie , Klinik und Poliklinik für Frauenheilkunde, Klinik und Poliklinik für Gastroenterologie und Rheumatologie , Klinik und Poliklinik für Kinderchirurgie ,	weitere Partner: Physikalische Medizin und Rehabilitation, Ernährungsberatung, Stomatherapie, Selbsthilfegruppen
VS00	Medizinisches Versorgungszentrum MedVZ	Kinderheilkunde (Endokrinologie, Allgemeine Pädiatrie), Frauenheilkunde und Geburtshilfe, Laboratoriumsmedizin, Humangenetik, Pathologie, Strahlenheilkunde	
VS00	Neuromuskuläres Zentrum	Klinik und Poliklinik für Neurologie, Klinik und Poliklinik für Kinder- und Jugendmedizin/ Neuropädiatrie, Abteilung für Kardiologie und Angiologie, Abteilung für Pneumologie, Klinik und Poliklinik für Orthopädie, Klinik und Poliklinik für Gastroenterologie und Rheumatologie/ Sektion Rheumatologie, Institut für Pathologie, Institut für Humangenetik, Kliniksozialdienst, Physikalische Therapie und Rehabilitation	

Nr.	Fachabteilungsübergreifender Versorgungsschwerpunkt:	Fachabteilungen, die an dem Versorgungsschwerpunkt beteiligt sind:	Kommentar / Erläuterung:
VS02	Perinatalzentrum	Abteilung für Geburtsmedizin, Abteilung für Neonatologie, Klinik und Poliklinik für Kinder- und Jugendmedizin, Klinik und Poliklinik für Frauenheilkunde	weitere Partner: Zentrum für Pränatale Medizin Leipzig, Institut für Humangenetik, Herzzentrum Leipzig - Klinik für Kinderkardiologie
VS00	PET- Zentrum	Klinik und Poliklinik für Nuklearmedizin, Klinik und Poliklinik für Diagnostische und Interventionelle Radiologie, Klinik und Poliklinik für Strahlentherapie	
VS39	Rheumazentrum	Sektion Rheumatologie in Zusammenarbeit mit regionalen rheumatologischen Versorgungseinrichtungen (Akutkliniken, Reha-Einrichtungen, niedergelassene Ärzte, Therapeuten)	
VS04	Transplantationszentrum	Klinik und Poliklinik für Viszeral-, Transplantations-, Thorax- und Gefäßchirurgie, Klinik und Poliklinik für Augenheilkunde, Klinik und Poliklinik für Mund-, Kiefer- und Plastische Gesichtschirurgie, Klinik und Poliklinik für Endokrinologie und Nephrologie, Abteilung für Pneumologie, Klinik und Poliklinik für Kinderchirurgie, Klinik und Poliklinik für Kinder- und Jugendmedizin	

A-9 Fachabteilungsübergreifende medizinisch-pflegerische Leistungsangebote des Krankenhauses

trifft nicht zu / entfällt

A-10 Allgemeine nicht-medizinische Serviceangebote des Krankenhauses

trifft nicht zu / entfällt

A-11 Forschung und Lehre des Krankenhauses

A-11.1 Forschungsschwerpunkte

IFB AdipositasErkrankungen - Forschung für eine verbesserte Behandlung von Stoffwechselkrankheiten

Mit dem Integrierten Forschungs- und Behandlungszentrum (IFB) für AdipositasErkrankungen hat das Bundesministerium für Bildung und Forschung (BMBF) in Leipzig nach internationaler Vorort-Begutachtung ein deutschlandweit einzigartiges Verbundprojekt zur Erforschung des krankhaften Übergewichts bewilligt. Das IFB ist das einzige medizinische Großforschungszentrum dieser Art in Sachsen.

Ziel des Leipziger IFB für AdipositasErkrankungen ist es, durch interdisziplinäre Zusammenarbeit neue Erkenntnisse zu Stoffwechselerkrankungen schnell in die Behandlungspraxis umzusetzen. Mit über 50 Wissenschaftlern und rund 60 Mitarbeitern aus 14 unterschiedlichen Forschungsdisziplinen ist das Leipziger IFB Zentrum für AdipositasErkrankungen ein klinisches und wissenschaftliches Referenzzentrum von internationaler Bedeutung.

Neurowissenschaften: Rezeptoren im Fokus

Die Deutsche Forschungsgemeinschaft (DFG) hat nach erfolgreicher Begutachtung in diesem Jahr die Verlängerung eines Forschungsverbundprojekts im Bereiche der Neurowissenschaften zugesagt. Die Forschergruppe „Neuronale und gliale P2-Rezeptoren“ beschäftigt sich mit bisher unbekannt Funktionen von Rezeptorgruppen und geht der Frage nach, ob P2-Rezeptoren therapeutische Angriffspunkte zur Behandlung von Schäden am zentralen Nervensystem sein können.

Verbesserte Behandlung der Leukämie

Eine weltweit einzigartige Vergleichsstudie zur Stammzelltransplantation bei Leukämieerkrankung wurde in diesem Jahr europaweit ausgedehnt. Die Deutsche Krebshilfe finanziert die Leipziger Studie zur Schlüsselrolle neuer Transplantationsverfahren mit mehr als einer Million Euro. Studiengruppen aus der Schweiz, Holland, Frankreich und Spanien stellen Vergleiche zwischen der Leipziger Transplantationsmethode und der Chemotherapie an. Die Untersuchungen werden vom Zentrum für klinische Studien (ZKS Leipzig) koordiniert. Die Erkenntnisse sollen helfen, die Behandlung der akuten Leukämie wesentlich zu verbessern und die Sicherheit der Patienten zu erhöhen.

Ovulationsmessring

Prof. Dr. Henry Alexander, Leiter des Bereichs für Reproduktionsmedizin, gynäkologische Endokrinologie und Sexualmedizin (Klinik und Poliklinik für Frauenheilkunde) entwickelte in Kooperation mit der inotec Forschungs- & Entwicklungs-Gesellschaft mbH ein vaginales Sensorsystem. Es ermöglicht eine präzise Vorhersage der Fruchtbarkeitsphase der Frau und kann zur Verhütung sowie zur Erhöhung der Empfängnischancen eingesetzt werden.

Neue Herzinfarkt-Faktoren

International Aufsehen erregend sind die durch Leipziger Labormediziner entdeckten genetischen Zusammenhänge zwischen der Aufnahme von Pflanzenfetten und dem Blutgruppensystem als Ursache für ein erhöhtes Herzinfarktrisiko. Hierzu wurden von den Leipziger Genetik- und Stoffwechselforschern gemeinsam mit dem Nationalen Genomforschungsnetz NGFN des BMBF und einem großen europäischen Verbund kardiologischer Biobanken 500.000 Genvarianten pro Person untersucht. Die Untersuchungen ergaben den erstaunlichen Befund, dass Personen mit einer bestimmten Genvariante in einem Fetttransportmolekül (ABCG8) oder der Blutgruppe AB pflanzliche Fette (Phytosterole) wesentlich schlechter ausscheiden als Personen ohne diese Variante. Träger dieser Varianten, die zu leicht erhöhten Phytosterolspiegeln führen, wiesen in der umfangreichen Untersuchung ein höheres Herzinfarktrisiko auf.

Ist Alzheimer angeboren? Folge von Störungen der Hirnentwicklung ?

Die weit verbreitete Alzheimersche Krankheit könnte die Folge einer Hirnentwicklungsstörung darstellen. Wissenschaftler der Abteilung Molekulare und Zelluläre Mechanismen der Neurodegeneration im Paul-Flechsig-Institut für Hirnforschung der Medizinischen Fakultät, fanden entsprechende Hinweise, die im Sommer 2010 in der Fachzeitschrift The American Journal of Pathology veröffentlicht wurden.

BMBF-Projekt „virtuelle Leber“

Das Bundesministerium für Bildung und Forschung (BMBF) fördert mit mehr als drei Millionen Euro das Kompetenznetz „Die

virtuelle Leber" unter Leitung von Prof. Dr. Rolf Gebhardt, Leiter des Instituts für Biochemie. Ziel der in den nächsten fünf Jahren geplanten Untersuchungen ist es, sowohl auf theoretischer Ebene als auch durch experimentelle Untersuchungen eine möglichst umfassende Modellierung von wichtigen Teilen des strukturellen Aufbaus und verschiedener physiologischer und pathologischer Funktionen der Leber zu gewährleisten. Damit sollen Grundlagen für neuartige Techniken und Verfahren zur Therapie von Lebererkrankungen geschaffen werden.

A-11.2 Akademische Lehre

Nr.	Akademische Lehre und weitere ausgewählte wissenschaftliche Tätigkeiten:	Kommentar/Erläuterung:
FL02	Dozenten/Lehrbeauftragungen an Fachhochschulen	
FL01	Dozenten/Lehrbeauftragungen an Hochschulen und Universitäten	
FL00	Gutachter für DFG, Stiftungen, Reviewer für wissenschaftliche Journale	
FL08	Herausgeberschaften wissenschaftlicher Journale/Lehrbücher	
FL07	Initiierung und Leitung von uni-/multizentrischen klinisch-wissenschaftlichen Studien	
FL04	Projektbezogene Zusammenarbeit mit Hochschulen und Universitäten	
FL03	Studierendenausbildung (Famulatur/Praktisches Jahr)	
FL05	Teilnahme an multizentrischen Phase-I/II-Studien	
FL06	Teilnahme an multizentrischen Phase-III/IV-Studien	

A-11.3 Ausbildung in anderen Heilberufen

Nr.	Ausbildung in anderen Heilberufen:	Kommentar/Erläuterung:
HB00	Diätassistent/in	
HB10	Entbindungspfleger und Hebamme	

Nr.	Ausbildung in anderen Heilberufen:	Kommentar/Erläuterung:
HB02	Gesundheits- und Kinderkrankenpfleger und Gesundheits- und Kinderkrankenpflegerin	
HB01	Gesundheits- und Krankenpfleger und Gesundheits- und Krankenpflegerin	
HB00	Medizinisch- Technische(r) Laboratoriumsassistent/in (MTLA)	
HB05	Medizinisch-technischer-Radiologieassistent und Medizinisch-technische- Radiologieassistentin (MTRA)	
HB00	Orthoptist/in	
HB03	Physiotherapeut und Physiotherapeutin	

A-12 Anzahl der Betten im gesamten Krankenhaus

1273 Betten

A-13 Fallzahlen des Krankenhauses:

Gesamtzahl der im Berichtsjahr behandelten Fälle:

Vollstationäre Fallzahl:

48721

Teilstationäre Fallzahl:

2981

Ambulante Fallzahlen

Fallzählweise:

278562

A-14 Personal des Krankenhauses

A-14.1 Ärzte und Ärztinnen

	Anzahl	Kommentar/ Erläuterung
Ärzte und Ärztinnen insgesamt (außer Belegärzte und Belegärztinnen)	639,9 Vollkräfte	
davon Fachärzte und Fachärztinnen	347,2 Vollkräfte	
Belegärzte und Belegärztinnen (nach § 121 SGB V)	0 Personen	
Ärzte und Ärztinnen, die keiner Fachabteilung zugeordnet sind	57,8 Vollkräfte	

A-14.2 Pflegepersonal

	Anzahl	Ausbildungsdauer	Kommentar/ Erläuterung
Gesundheits- und Krankenpfleger und Gesundheits- und Krankenpflegerinnen	708,0 Vollkräfte	3 Jahre	
Gesundheits- und Kinderkrankenpfleger und Gesundheits- und Kinderkrankenpflegerinnen	215,7 Vollkräfte	3 Jahre	
Altenpfleger und Altenpflegerinnen	0,0 Vollkräfte	3 Jahre	
Pflegeassistenten und Pflegeassistentinnen	0,0 Vollkräfte	2 Jahre	
Krankenpflegehelfer und Krankenpflegehelferinnen	14,5 Vollkräfte	1 Jahr	
Pflegehelfer und Pflegehelferinnen	18,4 Vollkräfte	ab 200 Std. Basiskurs	
Entbindungspfleger und Hebammen	22,5 Personen	3 Jahre	
Operationstechnische Assistenten und Operationstechnische Assistentinnen	0,0 Vollkräfte	3 Jahre	
Gesundheits- und Kinderkrankenpflegekräfte- keiner Fachabteilung zugeordnet	14,3	3 Jahre	
Gesundheits- und Krankenpflegekräfte- keiner Fachabteilung zugeordnet	66,7	3 Jahre	
Hebammen und Entbindungspfleger- keiner Fachabteilung zugeordnet	1	3 Jahre	
Krankenpflegehelfer- keiner Fachabteilung zugeordnet	1	1 Jahr	

A-14.3 Spezielles therapeutisches Personal

Nr.	Spezielles therapeutisches Personal:	Anzahl:	Kommentar/ Erläuterung:
SP02	Arzthelfer und Arzthelferin	24,2	
SP30	Audiologe und Audiologin/Audiologieassistent und Audiologieassistentin/Audiometrieassistent und Audiometrieassistentin/Audiometrist und Audiometristin/Hörgeräteakustiker und Hörgeräteakustikerin	7,5	
SP04	Diätassistent und Diätassistentin	20	
SP05	Ergotherapeut und Ergotherapeutin/Arbeits- und Beschäftigungstherapeut und Arbeits- und Beschäftigungstherapeutin	13	Die Ergotherapeuten sind organisiert in der Stabsstelle für Physikalische Therapie und Rehabilitation und arbeiten fachabteilungsübergreifend, weshalb hier die Gesamtzahl angegeben wird.
SP37	Fotograf und Fotografin	20,8	
SP41	Kosmetiker und Kosmetikerin/medizinischer Linergist und medizinische Linergistin (Permanent Make-up oder Pigmentierung)	10,5	
SP14	Logopäde und Logopädin/Sprachheilpädagogin und Sprachheilpädagogin/Klinischer Linguist und Klinische Linguistin/Sprechwissenschaftler und Sprechwissenschaftlerin/Phonetiker und Phonetikerin	9,2	
SP43	Medizinisch-technischer Assistent und Medizinisch-technische Assistentin/Funktionspersonal	207,5	
SP19	Orthoptist und Orthoptistin/Therapeut und Therapeutin für Sehstörungen/Perimetrist und Perimetristin/Augenoptiker und Augenoptikerin	13,3	
SP21	Physiotherapeut und Physiotherapeutin	47,6	Die Physiotherapeuten (mit Zusatzausbildungen wie Bobath, Castillo-Morales, Tanztherapie, Entspannungstherapie) sind organisiert in der Stabsstelle Physikalische Therapie und Rehabilitation und arbeiten fachabteilungsübergreifend, weshalb hier die Gesamtzahl angegeben wird.
SP23	Psychologe und Psychologin	50,7	

Nr.	Spezielles therapeutisches Personal:	Anzahl:	Kommentar/ Erläuterung:
SP25	Sozialarbeiter und Sozialarbeiterin	20,5	Die Sozialarbeiter sind nur teilweise den Fachabteilungen zugeordnet. Größtenteils sind sie als Kliniksozialdienst in der Stabsstelle Pflegemanagement organisiert und arbeiten fachabteilungsübergreifend.
SP50	Zahntechniker und Zahntechnikerin	24,7	

A-15 Apparative Ausstattung

Nr.	Vorhandene Geräte	Umgangssprachliche Bezeichnung	24h	Kommentar / Erläuterung
AA58	24h-Blutdruck-Messung			
AA59	24h-EKG-Messung			
AA60	24h-pH-Metrie	pH-Wertmessung des Magens		
AA00	Alkomat			
AA01	Angiographiegerät/DSA	Gerät zur Gefäßdarstellung	Ja	
AA37	Arthroskop	Gelenksspiegelung		
AA02	Audiometrie-Labor	Hörtestlabor		
AA38	Beatmungsgeräte/CPAP-Geräte	Maskenbeatmungsgerät mit dauerhaft positivem Beatmungsdruck		
AA03	Belastungs-EKG/Ergometrie	Belastungstest mit Herzstrommessung		
AA04	Bewegungsanalysesystem			
AA00	Biofeedbackgerät			
AA05	Bodyplethysmograph	Umfangreiches Lungenfunktionstestsystem		
AA06	Brachytherapiegerät	Bestrahlung von "innen"		
AA39	Bronchoskop	Gerät zur Luftröhren- und Bronchienspiegelung	Ja	
AA00	CARTO merge (dreidimensionales Mapping- Gerät)			
AA00	Cavernosometriegerät			

Nr.	Vorhandene Geräte	Umgangssprachliche Bezeichnung	24h	Kommentar / Erläuterung
AA00	Choledochoskop			Gerät zur optischen Gallengangsspiegelung
AA08	Computertomograph (CT)	Schichtbildverfahren im Querschnitt mittels Röntgenstrahlen	Ja	
AA40	Defibrillator	Gerät zur Behandlung von lebensbedrohlichen Herzrhythmusstörungen		
AA09	Druckkammer für hyperbare Sauerstofftherapie	Druckkammer zur Sauerstoffüberdruckbehandlung		
AA65	Echokardiographiegerät			
AA10	Elektroenzephalographiegerät (EEG)	Hirnstrommessung	Ja	
AA11	Elektromyographie (EMG)/Gerät zur Bestimmung der Nervenleitgeschwindigkeit	Messung feinsten elektrischer Ströme im Muskel		
AA43	Elektrophysiologischer Messplatz mit EMG, NLG, VEP, SEP, AEP	Messplatz zur Messung feinsten elektrischer Potentiale im Nervensystem, die durch eine Anregung eines der fünf Sinne hervorgerufen wurden		
AA44	Elektrophysiologischer Messplatz zur Diagnostik von Herzrhythmusstörungen			
AA45	Endosonographiegerät	Ultraschalldiagnostik im Körperinneren		
AA00	ERCP (Gerät zur Darstellung der Gallen- und Bauchspeicheldrüsengänge mittels Röntgenkontrastmittel)			
AA00	Extrakorporale Photopherese UV AR XTS			
AA00	Flexible Zystoskope und Ureterorenoskope			
AA12	Gastroenterologisches Endoskop	Gerät zur Magen-Darm-Spiegelung	Ja	
AA13	Geräte der invasiven Kardiologie	Behandlungen mittels Herzkatheter	Ja	
AA14	Geräte für Nierenersatzverfahren		Ja	

Nr.	Vorhandene Geräte	Umgangssprachliche Bezeichnung	24h	Kommentar / Erläuterung
AA15	Geräte zur Lungenersatztherapie/ -unterstützung		Ja	
AA16	Geräte zur Strahlentherapie			
AA35	Gerät zur analen Sphinktermanometrie	Afterdruckmessgerät		
AA36	Gerät zur Argon-Plasma-Koagulation	Blutstillung und Gewebeverödung mittels Argon-Plasma	Ja	
AA41	Gerät zur Durchflusszytometrie/ FACS-Scan	Gerät zur Zellzahlmessung und Zellsortenunterscheidung in Flüssigkeiten		
AA48	Gerät zur intraaortalen Ballongegenpulsation (IABP)	Mechanisches Gerät zur Unterstützung der Pumpleistung des Herzens		
AA51	Gerät zur Kardiotokographie	Gerät zur gleichzeitigen Messung der Herztöne und der Wehentätigkeit (Wehenschreiber)	Ja	
AA00	Gerät zur Messung autonomer Störungen			
AA18	Hochfrequenztherapiegerät	Gerät zur Gewebeerstörung mittels Hochtemperaturtechnik		
AA00	IABP (Intraaortale Ballonpumpe)			
AA00	Infrarotkoagulator (Gerät zur Blutstillung)			
AA50	Kapselendoskop	Verschluckbares Spiegelgerät zur Darmspiegelung		
AA19	Kipptisch	Gerät zur Messung des Verhaltens der Kenngrößen des Blutkreislaufs bei Lageänderung		
AA52	Laboranalyseautomaten für Hämatologie, klinische Chemie, Gerinnung und Mikrobiologie	Laborgeräte zur Messung von Blutwerten bei Blutkrankheiten, Stoffwechselleiden, Gerinnungsleiden und Infektionen	Ja	
AA53	Laparoskop	Bauchhöhlenspiegelungsgerät		
AA20	Laser			
AA00	LEA- O2C Messgerät für Gewebedurchblutung und Oxygenation			

Nr.	Vorhandene Geräte	Umgangssprachliche Bezeichnung	24h	Kommentar / Erläuterung
AA21	Lithotripter (ESWL)	Stoßwellen-Steinzerstörung		
AA22	Magnetresonanztomograph (MRT)	Schnittbildverfahren mittels starker Magnetfelder und elektromagnetischer Wechselfelder	Ja	
AA23	Mammographiegerät	Röntgengerät für die weibliche Brustdrüse		
AA55	MIC-Einheit (Minimalinvasive Chirurgie)	Minimal in den Körper eindringende, also gewebeschonende Chirurgie		
AA24	OP-Navigationsgerät			
AA67	Operationsmikroskop			
AA26	Positronenemissionstomograph (PET)/PET-CT	Schnittbildverfahren in der Nuklearmedizin, Kombination mit Computertomographie möglich		
AA00	QUISI- Schlafscreening-Gerät			
AA57	Radiofrequenzablation (RFA) und/oder andere Thermoablationsverfahren	Gerät zur Gewebeerstörung mittels Hochtemperaturtechnik		
AA00	Rechtsherzkatheterplatz		trifft nicht zu	
AA00	Relaxomat			
AA27	Röntgengerät/Durchleuchtungsgerät		Ja	
AA00	Sakrale Neurostimulation			
AA28	Schlaflabor			
AA30	Single-Photon-Emissionscomputertomograph (SPECT)	Schnittbildverfahren unter Nutzung eines Strahlenkörperchens		
AA29	Sonographiegerät/Dopplersonographiegerät/Duplexsonographiegerät	Ultraschallgerät/mit Nutzung des Dopplereffekts/farbkodierter Ultraschall	Ja	
AA31	Spirometrie/Lungenfunktionsprüfung			
AA32	Szintigraphiescanner/Gammasonde	Nuklearmedizinisches Verfahren zur Entdeckung bestimmter, zuvor markierter Gewebe, z.B. Lymphknoten		
AA00	Ultraschalldissektor (Gerät zur schonenden und blutsparenden Gewebedurchtrennung)			Leberchirurgie

Nr.	Vorhandene Geräte	Umgangssprachliche Bezeichnung	24h	Kommentar / Erläuterung
AA33	Uroflow/Blasendruckmessung/Urodynamischer Messplatz	Harnflussmessung		

Teil B - Struktur- und Leistungsdaten der Organisationseinheiten / Fachabteilungen

B-[1] Fachabteilung Abteilung für Kardiologie und Angiologie

B-[1].1 Name [Abteilung für Kardiologie und Angiologie]

Abteilung für Kardiologie und Angiologie

Art der Abteilung:

Hauptabteilung

Fachabteilungsschlüssel:

0103

Hausanschrift:

Liebigstraße 20

04103 Leipzig

Telefon:

0341 / 9712650

Fax:

0341 / 9712659

E-Mail:

gundula.pietschmann@uniklinik-leipzig.de

Internet:

<http://kardio.uniklinikum-leipzig.de>

Chefärztinnen/-ärzte:

Titel:	Name, Vorname:	Funktion:	Tel. Nr., Email:	Sekretariat:	Belegarzt / KH-Arzt:
Prof. Dr. med.	Pfeiffer, Dietrich	Abteilungsleiter			

B-[1].2 Versorgungsschwerpunkte [Abteilung für Kardiologie und Angiologie]

Nr.	Versorgungsschwerpunkte im Bereich Abteilung für Kardiologie und Angiologie	Kommentar / Erläuterung
VI00	Arteriografie	Herz und Gefäße
VI00	Defibrillatoreingriffe	
VI07	Diagnostik und Therapie der Hypertonie (Hochdruckkrankheit)	
VI02	Diagnostik und Therapie der pulmonalen Herzkrankheit und von Krankheiten des Lungenkreislaufes	
VI01	Diagnostik und Therapie von ischämischen Herzkrankheiten	
VI04	Diagnostik und Therapie von Krankheiten der Arterien, Arteriolen und Kapillaren	
VI05	Diagnostik und Therapie von Krankheiten der Venen, der Lymphgefäße und der Lymphknoten	
VI03	Diagnostik und Therapie von sonstigen Formen der Herzkrankheit	
VI00	Diagnostik und Therapie von venösen Erkrankungen und Folgererkrankungen	z.B. Thrombosen, Krampfadern, Ulcus cruris/ offenes Bein
VI06	Diagnostik und Therapie von zerebrovaskulären Krankheiten	Karotisstenosen
VI00	Duplexsonografie	
VI00	Eindimensionale Dopplersonografie	
VI00	Eingriffe am Herz - Perikardpunktionen	z. B. bei Panzerherz
VI00	Endovaskuläre Behandlung von Gefäßerkrankungen	
VI00	Herzulterschall	
VI00	Konservative Behandlung von Gefäßerkrankungen	
VI00	Schrittmachereingriffe	
VI27	Spezialsprechstunde	Herzschrittmachersprechstunde, Rhythmusambulanz

B-[1].3 Medizinisch-pflegerische Leistungsangebote [Abteilung für Kardiologie und Angiologie]

Nr.	Medizinisch-pflegerisches Leistungsangebot	Kommentar / Erläuterung
MP51	Wundmanagement	Fußsprechstunde

B-[1].4 Nicht-medizinische Serviceangebote [Abteilung für Kardiologie und Angiologie]

Nr.	Serviceangebot	Kommentar / Erläuterung
SA01	Aufenthaltsräume	
SA23	Cafeteria	
SA44	Diät-/Ernährungsangebot	
SA03	Ein-Bett-Zimmer mit eigener Nasszelle	
SA13	Elektrisch verstellbare Betten	
SA14	Fernsehgerät am Bett/im Zimmer	
SA20	Frei wählbare Essenszusammenstellung (Komponentenwahl)	
SA21	Kostenlose Getränkebereitstellung	
SA33	Parkanlage	
SA34	Rauchfreies Krankenhaus	
SA17	Rundfunkempfang am Bett	
SA18	Telefon	

B-[1].5 Fallzahlen [Abteilung für Kardiologie und Angiologie]

Vollstationäre Fallzahl:

2605

Teilstationäre Fallzahl:

B-[1].6 Diagnosen nach ICD

B-[1].6.1 Hauptdiagnosen nach ICD

Rang	ICD-10- Ziffer*:	Fallzahl:	Umgangssprachliche Bezeichnung:
1	I20	753	Anfallsartige Enge und Schmerzen in der Brust - Angina pectoris
2	I21	183	Akuter Herzinfarkt
3	I48	180	Herzrhythmusstörung, ausgehend von den Vorhöfen des Herzens
4	I42	118	Krankheit der Herzmuskulatur (Kardiomyopathie) ohne andere Ursache
5	I50	107	Herzschwäche
6	I35	95	Krankheit der Aortenklappe, nicht als Folge einer bakteriellen Krankheit durch Streptokokken verursacht
7	Z45	88	Anpassung und Handhabung eines in den Körper eingepflanzten medizinischen Gerätes
8	I25	75	Herzkrankheit durch anhaltende (chronische) Durchblutungsstörungen des Herzens
8	I70	75	Verkalkung der Schlagadern - Arteriosklerose
10	R55	71	Ohnmachtsanfall bzw. Kollaps
11	I49	67	Sonstige Herzrhythmusstörung
12	I11	65	Bluthochdruck mit Herzkrankheit
13	I47	49	Anfallsweise auftretendes Herzrasen
14	I26	37	Verschluss eines Blutgefäßes in der Lunge durch ein Blutgerinnsel - Lungenembolie
14	I44	37	Herzrhythmusstörung durch eine Störung der Erregungsleitung innerhalb des Herzens - AV-Block bzw. Linksschenkelblock
16	I10	32	Bluthochdruck ohne bekannte Ursache
17	J44	31	Sonstige anhaltende (chronische) Lungenkrankheit mit Verengung der Atemwege - COPD
18	I65	30	Verschluss bzw. Verengung einer zum Gehirn führenden Schlagader ohne Entwicklung eines Schlaganfalls
18	I80	30	Verschluss einer Vene durch ein Blutgerinnsel (Thrombose) bzw. oberflächliche Venenentzündung
20	T82	29	Komplikationen durch eingepflanzte Fremtteile wie Herzklappen oder Herzschrittmacher oder durch Verpflanzung von Gewebe im Herzen bzw. in den Blutgefäßen
21	J18	27	Lungenentzündung, Krankheitserreger vom Arzt nicht näher bezeichnet

Rang	ICD-10- Ziffer*	Fallzahl:	Umgangssprachliche Bezeichnung:
22	I34	25	Krankheit der linken Vorhofklappe, nicht als Folge einer bakteriellen Krankheit durch Streptokokken verursacht
22	I63	25	Schlaganfall durch Verschluss eines Blutgefäßes im Gehirn - Hirninfarkt
24	Q21	24	Angeborene Fehlbildungen der Herzscheidewände
25	E86	22	Flüssigkeitsmangel

* Hauptdiagnose gemäß der jeweils geltenden Fassung der Deutschen Kodierrichtlinien

B-[1].6.2 Weitere Kompetenzdiagnosen

keine Angaben

B-[1].7 Prozeduren nach OPS

B-[1].7.1 Durchgeführte Prozeduren nach OPS

Rang	OPS-301 Ziffer:	Anzahl:	Umgangssprachliche Bezeichnung:
1	1-275	1200	Untersuchung der linken Herzhälfte mit einem über die Schlagader ins Herz gelegten Schlauch (Katheter)
2	8-837	751	Behandlung am Herzen bzw. den Herzkranzgefäßen mit Zugang über einen Schlauch (Katheter) entlang der Blutgefäße
3	3-990	750	Computergestützte Analyse von Bilddaten mit 3D-Auswertung
4	8-83b	485	Zusatzinformationen zu Materialien
5	3-052	400	Ultraschall des Herzens (Echokardiographie) von der Speiseröhre aus - TEE
6	1-266	379	Messung elektrischer Herzströme ohne einen über die Schlagader ins Herz gelegten Schlauch (Katheter)
7	3-803	330	Kernspintomographie (MRT) des Herzens ohne Kontrastmittel
8	1-710	279	Messung der Lungenfunktion in einer luftdichten Kabine - Ganzkörperplethysmographie
9	3-824	275	Kernspintomographie (MRT) des Herzens mit Kontrastmittel
10	8-854	176	Verfahren zur Blutwäsche außerhalb des Körpers mit Entfernen der Giftstoffe über ein Konzentrationsgefälle - Dialyse
11	3-200	165	Computertomographie (CT) des Schädels ohne Kontrastmittel
12	5-377	158	Einsetzen eines Herzschrittmachers bzw. eines Impulsgebers (Defibrillator)

Rang	OPS-301 Ziffer:	Anzahl:	Umgangssprachliche Bezeichnung:
13	1-265	141	Messung elektrischer Herzströme mit einem über die Schlagader ins Herz gelegten Schlauch (Katheter) - EPU
14	1-632	138	Untersuchung der Speiseröhre, des Magens und des Zwölffingerdarms durch eine Spiegelung
15	8-835	133	Zerstörung von Herzgewebe bei Vorliegen von Herzrhythmusstörungen
16	5-378	113	Entfernung, Wechsel bzw. Korrektur eines Herzschrittmachers oder Defibrillators
17	1-711	103	Bestimmung der Menge von Kohlenmonoxid, die durch die Lunge aufgenommen und abgegeben wird
18	8-640	86	Behandlung von Herzrhythmusstörungen mit Stromstößen - Defibrillation
19	1-273	84	Untersuchung der rechten Herzhälfte mit einem über die Vene ins Herz gelegten Schlauch (Katheter)
20	3-604	79	Röntgendarstellung der Schlagadern im Bauch mit Kontrastmittel

B-[1].7.2 Weitere Kompetenzprozeduren

keine Angaben

B-[1].8 Ambulante Behandlungsmöglichkeiten

Nr	Art der Ambulanz	Bezeichnung der Ambulanz	Nr. / Leistung	Kommentar / Erläuterung
AM04	Ermächtigungsambulanz nach § 116 SGB V	Abteilung für Kardiologie und Angiologie	<ul style="list-style-type: none"> • Diagnostik und Therapie von Herzrhythmusstörungen (VI31) • Kardioversion bei absoluter Arrhythmie infolge Vorhofflimmerns oder -flatters (VI00) • Kongenitale Herzfehler im Erwachsenenalter (VI00) • Pharmakologische Stressechokardiographie und Kontrastmittelechokardiographie (mit Kontrastmitteln) (VI00) • Sonografische Diagnostik (VI00) • Tachykardie und Problemfälle bradykarder Herzrhythmusstörungen (VI00) 	
AM01	Hochschulambulanz nach § 117 SGB V	Abteilung für Kardiologie und Angiologie	• Das gesamte kardiologische und angiologische Leistungsspektrum (VI00)	Das gesamte fachliche Leistungsspektrum
AM08	Notfallambulanz (24h)	Abteilung für Kardiologie und Angiologie	• Beteiligung an der ärztlichen Notfallversorgung (VI00)	

Nr	Art der Ambulanz	Bezeichnung der Ambulanz	Nr. / Leistung	Kommentar / Erläuterung
AM00	Sonstige Ambulanz	Abteilung für Kardiologie und Angiologie	• alle fachbezogenen Leistungen (VI00)	auch außerhalb des Kataloges für Gesetzlich Krankenversicherte (IGEL-Leistungen, Privatversicherte Patienten, Auftragsleistungen zu Spezialuntersuchungen aus anderen Krankenhäusern, Gutachten etc.)

B-[1].9 Ambulante Operationen nach § 115b SGB V

trifft nicht zu / entfällt

B-[1].10 Zulassung zum Durchgangs-Arztverfahren der Berufsgenossenschaft

nicht vorhanden

B-[1].11 Personelle Ausstattung

B-[1].11.1 Ärzte und Ärztinnen

	Anzahl	Kommentar/ Erläuterung
Ärzte und Ärztinnen insgesamt (außer Belegärzte und Belegärztinnen)	15,9 Vollkräfte	
davon Fachärzte und Fachärztinnen	9,4 Vollkräfte	
Belegärzte und Belegärztinnen (nach § 121 SGB V)	0 Personen	

Ärztliche Fachexpertise der Abteilung

Nr.	Facharztbezeichnung (Gebiete, Facharzt- und Schwerpunktkompetenzen):	Kommentar / Erläuterung:

Nr.	Facharztbezeichnung (Gebiete, Facharzt- und Schwerpunktkompetenzen):	Kommentar / Erläuterung:
AQ23	Innere Medizin	
AQ24	Innere Medizin und SP Angiologie	
AQ28	Innere Medizin und SP Kardiologie	

B-[1].11.2 Pflegepersonal

	Anzahl	Ausbildungsdauer	Kommentar/ Erläuterung
Gesundheits- und Krankenpfleger und Gesundheits- und Krankenpflegerinnen	24,5 Vollkräfte	3 Jahre	
Gesundheits- und Kinderkrankenpfleger und Gesundheits- und Kinderkrankenpflegerinnen	1,0 Vollkräfte	3 Jahre	
Altenpfleger und Altenpflegerinnen	0 Vollkräfte	3 Jahre	
Pflegeassistenten und Pflegeassistentinnen	0 Vollkräfte	2 Jahre	
Krankenpflegehelfer und Krankenpflegehelferinnen	2,0 Vollkräfte	1 Jahr	
Pflegehelfer und Pflegehelferinnen	0 Vollkräfte	ab 200 Std. Basiskurs	
Entbindungspfleger und Hebammen	0 Personen	3 Jahre	
Operationstechnische Assistenten und Operationstechnische Assistentinnen	0 Vollkräfte	3 Jahre	

Pflegerische Fachexpertise der Abteilung

Nr.	Anerkannte Fachweiterbildung/ zusätzlicher akademischer Abschluss:	Kommentar / Erläuterung:
PQ04	Intensivpflege und Anästhesie	

B-[1].11.3 Spezielles therapeutisches Personal

Für die Abteilung für Kardiologie und Angiologie steht folgendes spezielles therapeutisches Personal zur Verfügung:

Nr.	Spezielles therapeutisches Personal	Anzahl	Kommentar/ Erläuterung
SP43	Medizinisch-technischer Assistent und Medizinisch-technische Assistentin/Funktionspersonal	5,5 Vollkräfte	

B-[2] Fachabteilung Klinik und Poliklinik für Endokrinologie und Nephrologie

B-[2].1 Name [Klinik und Poliklinik für Endokrinologie und Nephrologie]

Klinik und Poliklinik für Endokrinologie und Nephrologie

Art der Abteilung:

Hauptabteilung

Fachabteilungsschlüssel:

0106

Weitere Fachabteilungsschlüssel:

Nr.	Fachabteilung:
0104	Innere Medizin/Schwerpunkt Nephrologie

Hausanschrift:

Liebigstraße 20

04103 Leipzig

Telefon:

0341 / 9713380

Fax:

0341 / 9713389

E-Mail:

Silke.Fritsch@uniklinik-leipzig.de

Internet:

<http://endokrinologie.uniklinikum-leipzig.de>

Chefärztinnen/-ärzte:

Titel:	Name, Vorname:	Funktion:	Tel. Nr., Email:	Sekretariat:	Belegarzt / KH-Arzt:
Prof. Dr. med.	Stumvoll, Michael	Klinikdirektor	Michael.Stumvoll@uniklinik-leipzig.de	Frau Silke Fritsch	

Titel:	Name, Vorname:	Funktion:	Tel. Nr., Email:	Sekretariat:	Belegarzt / KH-Arzt:
Prof. Dr. med.	Lindner, Tom	Leiter der Sektion Nephrologie	0341 9713350 Tom.Lindner@uniklin ik-leipzig.de	Frau Koch	

B-[2].2 Versorgungsschwerpunkte [Klinik und Poliklinik für Endokrinologie und Nephrologie]

Nr.	Versorgungsschwerpunkte im Bereich Klinik und Poliklinik für Endokrinologie und Nephrologie	Kommentar / Erläuterung
VI07	Diagnostik und Therapie der Hypertonie (Hochdruckkrankheit)	
VI00	Diagnostik und Therapie von (angeborenen) Erkrankungen der endokrinen Drüsen (Schilddrüse, Nebenschilddrüse, Nebenniere, Diabetes)	
VI30	Diagnostik und Therapie von Autoimmunerkrankungen	
VI10	Diagnostik und Therapie von endokrinen Ernährungs- und Stoffwechselkrankheiten	
VI24	Diagnostik und Therapie von geriatrischen Erkrankungen	
VI08	Diagnostik und Therapie von Nierenerkrankungen	
VU02	Diagnostik und Therapie von Niereninsuffizienz	
VU04	Diagnostik und Therapie von sonstigen Krankheiten der Niere und des Ureters	
VU05	Diagnostik und Therapie von sonstigen Krankheiten des Harnsystems	
VU01	Diagnostik und Therapie von tubulointerstitiellen Nierenkrankheiten	
VU15	Dialyse	

Nr.	Versorgungsschwerpunkte im Bereich Klinik und Poliklinik für Endokrinologie und Nephrologie	Kommentar / Erläuterung
VI20	Intensivmedizin	
VI27	Spezialsprechstunde	siehe unter B-[2].8 - ambulante Behandlungsmöglichkeiten
VU14	Spezialsprechstunde	

B-[2].3 Medizinisch-pflegerische Leistungsangebote [Klinik und Poliklinik für Endokrinologie und Nephrologie]

Nr.	Medizinisch-pflegerisches Leistungsangebot	Kommentar / Erläuterung
MP00	Beratung/Betreuung durch Sozialarbeiter und Sozialarbeiterinnen	
MP14	Diät- und Ernährungsberatung	
MP39	Spezielle Angebote zur Anleitung und Beratung von Patienten und Patientinnen sowie Angehörigen	
MP13	Spezielles Leistungsangebot für Diabetiker und Diabetikerinnen	
MP42	Spezielles pflegerisches Leistungsangebot	
MP51	Wundmanagement	

B-[2].4 Nicht-medizinische Serviceangebote [Klinik und Poliklinik für Endokrinologie und Nephrologie]

Nr.	Serviceangebot	Kommentar / Erläuterung
SA01	Aufenthaltsräume	
SA44	Diät-/Ernährungsangebot	
SA02	Ein-Bett-Zimmer	

Nr.	Serviceangebot	Kommentar / Erläuterung
SA45	Frühstücks-/Abendbuffet	
SA21	Kostenlose Getränkebereitstellung	
SA47	Nachmittagstee/-kaffee	
SA06	Rollstuhlgerechte Nasszellen	

B-[2].5 Fallzahlen [Klinik und Poliklinik für Endokrinologie und Nephrologie]

Vollstationäre Fallzahl:

1158

Teilstationäre Fallzahl:

0

B-[2].6 Diagnosen nach ICD

B-[2].6.1 Hauptdiagnosen nach ICD

Rang	ICD-10- Ziffer*:	Fallzahl:	Umgangssprachliche Bezeichnung:
1	N17	101	Akutes Nierenversagen
2	N18	100	Anhaltende (chronische) Verschlechterung bzw. Verlust der Nierenfunktion
3	E11	76	Zuckerkrankheit, die nicht zwingend mit Insulin behandelt werden muss - Diabetes Typ-2
4	T86	38	Versagen bzw. Abstoßung von verpflanzten Organen bzw. Geweben
5	N39	37	Sonstige Krankheit der Niere, der Harnwege bzw. der Harnblase
6	J18	36	Lungenentzündung, Krankheitserreger vom Arzt nicht näher bezeichnet
7	E86	34	Flüssigkeitsmangel
8	A41	33	Sonstige Blutvergiftung (Sepsis)
9	E10	31	Zuckerkrankheit, die von Anfang an mit Insulin behandelt werden muss - Diabetes Typ-1
10	I50	30	Herzschwäche
11	E87	25	Sonstige Störung des Wasser- und Salzhaushaltes sowie des Säure-Basen-Gleichgewichts
12	E05	18	Schilddrüsenüberfunktion
13	E27	17	Sonstige Krankheit der Nebenniere
14	I10	16	Bluthochdruck ohne bekannte Ursache

Rang	ICD-10- Ziffer*	Fallzahl:	Umgangssprachliche Bezeichnung:
14	M31	16	Sonstige entzündliche Krankheit, bei der Immunsystem Blutgefäße angreift - nekrotisierende Vaskulopathien
16	T82	15	Komplikationen durch eingepflanzte Fremdteile wie Herzklappen oder Herzschrittmacher oder durch Verpflanzung von Gewebe im Herzen bzw. in den Blutgefäßen
17	J44	13	Sonstige anhaltende (chronische) Lungenkrankheit mit Verengung der Atemwege - COPD
18	I26	12	Verschluss eines Blutgefäßes in der Lunge durch ein Blutgerinnsel - Lungenembolie
18	N30	12	Entzündung der Harnblase
20	K92	11	Sonstige Krankheit des Verdauungstraktes

* Hauptdiagnose gemäß der jeweils geltenden Fassung der Deutschen Kodierrichtlinien

B-[2].6.2 Weitere Kompetenzdiagnosen

keine Angaben

B-[2].7 Prozeduren nach OPS

B-[2].7.1 Durchgeführte Prozeduren nach OPS

Rang	OPS-301 Ziffer:	Anzahl:	Umgangssprachliche Bezeichnung:
1	8-854	1266	Verfahren zur Blutwäsche außerhalb des Körpers mit Entfernen der Giftstoffe über ein Konzentrationsgefälle - Dialyse
2	3-990	485	Computergestützte Analyse von Bilddaten mit 3D-Auswertung
3	1-632	204	Untersuchung der Speiseröhre, des Magens und des Zwölffingerdarms durch eine Spiegelung
4	8-800	136	Übertragung (Transfusion) von Blut, roten Blutkörperchen bzw. Blutplättchen eines Spenders auf einen Empfänger
5	3-200	135	Computertomographie (CT) des Schädels ohne Kontrastmittel
6	1-440	105	Entnahme einer Gewebeprobe (Biopsie) aus dem oberem Verdauungstrakt, den Gallengängen bzw. der Bauchspeicheldrüse bei einer Spiegelung
7	1-710	100	Messung der Lungenfunktion in einer luftdichten Kabine - Ganzkörperplethysmographie
7	3-222	100	Computertomographie (CT) des Brustkorbes mit Kontrastmittel
9	1-650	87	Untersuchung des Dickdarms durch eine Spiegelung - Koloskopie
10	3-225	84	Computertomographie (CT) des Bauches mit Kontrastmittel
10	8-831	84	Legen bzw. Wechsel eines Schlauches (Katheter), der in den großen Venen platziert ist

Rang	OPS-301 Ziffer:	Anzahl:	Umgangssprachliche Bezeichnung:
12	1-711	74	Bestimmung der Menge von Kohlenmonoxid, die durch die Lunge aufgenommen und abgegeben wird
13	3-202	63	Computertomographie (CT) des Brustkorbes ohne Kontrastmittel
14	3-226	56	Computertomographie (CT) des Beckens mit Kontrastmittel
14	3-800	56	Kernspintomographie (MRT) des Schädels ohne Kontrastmittel
16	1-620	54	Untersuchung der Luftröhre und der Bronchien durch eine Spiegelung
17	5-399	53	Sonstige Operation an Blutgefäßen
18	1-444	51	Entnahme einer Gewebeprobe (Biopsie) aus dem unteren Verdauungstrakt bei einer Spiegelung
19	1-207	48	Messung der Gehirnströme - EEG
20	3-820	44	Kernspintomographie (MRT) des Schädels mit Kontrastmittel

B-[2].7.2 Weitere Kompetenzprozeduren

Rang	OPS-Ziffer:	Anzahl:	Umgangssprachliche Bezeichnung:
1	1-846.0	21	Diagnostische perkutane Punktion von Harnorganen: Niere
2	1-853.2	11	Diagnostische (perkutane) Punktion und Aspiration der Bauchhöhle: Aszitespunktion
3	1-846.1	<= 5	Diagnostische perkutane Punktion von Harnorganen: Nierenbecken
3	1-853.0	<= 5	Diagnostische (perkutane) Punktion und Aspiration der Bauchhöhle: Parazentese
3	8-820.04	<= 5	Therapeutische Plasmapherese: Mit normalem Plasma: 5 Plasmapheresen
3	8-820.0a	<= 5	Therapeutische Plasmapherese: Mit normalem Plasma: 8 Plasmapheresen

B-[2].8 Ambulante Behandlungsmöglichkeiten

Nr	Art der Ambulanz	Bezeichnung der Ambulanz	Nr. / Leistung	Kommentar / Erläuterung
AM14	Ambulanz im Rahmen von DMP	Klinik und Poliklinik für Endokrinologie und Nephrologie	• DMP Diabetes mellitus Typ I und Typ II (V100)	

Nr	Art der Ambulanz	Bezeichnung der Ambulanz	Nr. / Leistung	Kommentar / Erläuterung
AM04	Ermächtigungsambulanz nach § 116 SGB V	Klinik und Poliklinik für Endokrinologie und Nephrologie	<ul style="list-style-type: none"> • Behandlung des diabetischen Fußsyndroms (VI00) • Behandlungen von Patienten mit Diabetes Mellitus Typ I und II (VI00) • Behandlung multipler endokriner Neoplasmen (VI00) • interdisziplinäre EO (endokrine Orbitopathie) Sprechstunde (VI00) • interdisziplinäre Hypophysen- Sprechstunde (VI00) • Nebennierenerkrankungen (Hirsutismus, Phäochromozytom, hormonell aktive Nebennierentumoren) (VI00) • Therapie von autonomen Schilddrüsenadenomen (VI00) 	
AM01	Hochschulambulanz nach § 117 SGB V	Ambulanz Endokrinologie/ Diabetologie und Nephrologie	<ul style="list-style-type: none"> • Diagnostik und Therapie von endokrinen Ernährungs- und Stoffwechselkrankheiten (VI10) • Diagnostik und Therapie von Nierenerkrankungen (VI08) 	Das gesamte Spektrum Endokrinologie/ Diabetologie und Nephrologie
AM08	Notfallambulanz (24h)	Klinik und Poliklinik für Endokrinologie und Nephrologie	<ul style="list-style-type: none"> • notärztliche Versorgung (VI00) 	Beteiligung an der Zentralen Notfallambulanz des Universitätsklinikums
AM00	Sonstige Ambulanz	Medizinische Klinik und Poliklinik für Endokrinologie und Nephrologie	<ul style="list-style-type: none"> • Sondersprechstunden im Rahmen des Integrierten Forschungsbereiches (IFB) bei Adipositaserkrankungen (VI00) 	

B-[2].9 Ambulante Operationen nach § 115b SGB V

trifft nicht zu / entfällt

B-[2].10 Zulassung zum Durchgangs-Arztverfahren der Berufsgenossenschaft

nicht vorhanden

B-[2].11 Personelle Ausstattung

B-[2].11.1 Ärzte und Ärztinnen

	Anzahl	Kommentar/ Erläuterung
Ärzte und Ärztinnen insgesamt (außer Belegärzte und Belegärztinnen)	18,1 Vollkräfte	
davon Fachärzte und Fachärztinnen	10,1 Vollkräfte	
Belegärzte und Belegärztinnen (nach § 121 SGB V)	0 Personen	

Ärztliche Fachexpertise der Abteilung

Nr.	Facharztbezeichnung (Gebiete, Facharzt- und Schwerpunktkompetenzen):	Kommentar / Erläuterung:
AQ23	Innere Medizin	
AQ25	Innere Medizin und SP Endokrinologie und Diabetologie	
AQ29	Innere Medizin und SP Nephrologie	

B-[2].11.2 Pflegepersonal

	Anzahl	Ausbildungsdauer	Kommentar/ Erläuterung
Gesundheits- und Krankenpfleger und Gesundheits- und Krankenpflegerinnen	34,3 Vollkräfte	3 Jahre	
Gesundheits- und Kinderkrankenpfleger und Gesundheits- und Kinderkrankenpflegerinnen	0 Vollkräfte	3 Jahre	
Altenpfleger und Altenpflegerinnen	0 Vollkräfte	3 Jahre	
Pflegeassistenten und Pflegeassistentinnen	0 Vollkräfte	2 Jahre	
Krankenpflegehelfer und Krankenpflegehelferinnen	0 Vollkräfte	1 Jahr	
Pflegehelfer und Pflegehelferinnen	1,0 Vollkräfte	ab 200 Std. Basiskurs	
Entbindungspfleger und Hebammen	0 Personen	3 Jahre	
Operationstechnische Assistenten und Operationstechnische Assistentinnen	0 Vollkräfte	3 Jahre	

Pflegerische Fachexpertise der Abteilung

Nr.	Anerkannte Fachweiterbildung/ zusätzlicher akademischer Abschluss:	Kommentar / Erläuterung:
PQ04	Intensivpflege und Anästhesie	

B-[2].11.3 Spezielles therapeutisches Personal

Für die Klinik und Poliklinik für Endokrinologie und Nephrologie steht folgendes spezielles therapeutisches Personal zur Verfügung:

Nr.	Spezielles therapeutisches Personal	Anzahl	Kommentar/ Erläuterung
SP04	Diätassistent und Diätassistentin	8,0 Vollkräfte	

B-[3] Fachabteilung Klinik und Poliklinik für Gastroenterologie und Rheumatologie

B-[3].1 Name [Klinik und Poliklinik für Gastroenterologie und Rheumatologie]

Klinik und Poliklinik für Gastroenterologie und Rheumatologie

Art der Abteilung:

Hauptabteilung

Fachabteilungsschlüssel:

0107

Hausanschrift:

Liebigstraße 20

04103 Leipzig

Telefon:

0341 / 9712200

Fax:

0341 / 9712209

E-Mail:

janet.herrmann@uniklinik-leipzig.de

Internet:

<http://gastroenterologie.uniklinikum-leipzig.de/>

Chefärztinnen/-ärzte:

Titel:	Name, Vorname:	Funktion:	Tel. Nr., Email:	Sekretariat:	Belegarzt / KH-Arzt:
Prof. Dr. med.	Mössner, Joachim	Klinikdirektor	Joachim.Moessner@ uniklinik-leipzig.de	Frau Janet Herrmann	
Prof. Dr. med.	Berg, Thomas	Leiter der Sektion Hepatology	0341 97-12330 Thomas.Berg@unikli nik-leipzig.de		

B-[3].2 Versorgungsschwerpunkte [Klinik und Poliklinik für Gastroenterologie und Rheumatologie]

Nr.	Versorgungsschwerpunkte im Bereich Klinik und Poliklinik für Gastroenterologie und Rheumatologie	Kommentar / Erläuterung
VI14	Diagnostik und Therapie von Erkrankungen der Leber, der Galle und des Pankreas	
VI12	Diagnostik und Therapie von Erkrankungen des Darmausgangs	
VI11	Diagnostik und Therapie von Erkrankungen des Magen-Darm-Traktes (Gastroenterologie)	
VI13	Diagnostik und Therapie von Krankheiten des Peritoneums	
VI18	Diagnostik und Therapie von onkologischen Erkrankungen	

B-[3].3 Medizinisch-pflegerische Leistungsangebote [Klinik und Poliklinik für Gastroenterologie und Rheumatologie]

Nr.	Medizinisch-pflegerisches Leistungsangebot	Kommentar / Erläuterung
MP14	Diät- und Ernährungsberatung	
MP15	Entlassungsmanagement/Brückenpflege/Überleitungspflege	

B-[3].4 Nicht-medizinische Serviceangebote [Klinik und Poliklinik für Gastroenterologie und Rheumatologie]

Nr.	Serviceangebot	Kommentar / Erläuterung
SA23	Cafeteria	
SA44	Diät-/Ernährungsangebot	
SA03	Ein-Bett-Zimmer mit eigener Nasszelle	
SA14	Fernsehgerät am Bett/im Zimmer	
SA20	Frei wählbare Essenszusammenstellung (Komponentenwahl)	
SA15	Internetanschluss am Bett/im Zimmer	
SA28	Kiosk/Einkaufsmöglichkeiten	
SA29	Kirchlich-religiöse Einrichtungen	
SA21	Kostenlose Getränkebereitstellung	
SA34	Rauchfreies Krankenhaus	
SA06	Rollstuhlgerechte Nasszellen	
SA17	Rundfunkempfang am Bett	
SA18	Telefon	
SA09	Unterbringung Begleitperson	
SA19	Wertfach/Tresor am Bett/im Zimmer	
SA11	Zwei-Bett-Zimmer mit eigener Nasszelle	

B-[3].5 Fallzahlen [Klinik und Poliklinik für Gastroenterologie und Rheumatologie]

Vollstationäre Fallzahl:

1556

Teilstationäre Fallzahl:

0

B-[3].6 Diagnosen nach ICD

B-[3].6.1 Hauptdiagnosen nach ICD

Rang	ICD-10- Ziffer*	Fallzahl:	Umgangssprachliche Bezeichnung:
1	C22	143	Krebs der Leber bzw. der in der Leber verlaufenden Gallengänge

Rang	ICD-10- Ziffer*	Fallzahl:	Umgangssprachliche Bezeichnung:
2	K70	136	Leberkrankheit durch Alkohol
3	K83	110	Sonstige Krankheit der Gallenwege
4	K74	78	Vermehrte Bildung von Bindegewebe in der Leber (Leberfibrose) bzw. Schrumpfleber (Leberzirrhose)
5	K85	62	Akute Entzündung der Bauchspeicheldrüse
6	K80	51	Gallensteinleiden
7	K92	48	Sonstige Krankheit des Verdauungstraktes
8	C25	45	Bauchspeicheldrüsenkrebs
9	K22	33	Sonstige Krankheit der Speiseröhre
10	K25	28	Magengeschwür
11	R18	26	Ansammlung von Flüssigkeit in der Bauchhöhle
12	K29	24	Schleimhautentzündung des Magens bzw. des Zwölffingerdarms
13	C15	23	Speiseröhrenkrebs
14	K26	22	Zwölffingerdarmgeschwür
15	C16	21	Magenkrebs
15	K86	21	Sonstige Krankheit der Bauchspeicheldrüse
17	K72	19	Leberversagen
18	A09	17	Durchfallkrankheit bzw. Magen-Darm-Grippe, wahrscheinlich ausgelöst durch Bakterien, Viren oder andere Krankheitserreger
18	D37	17	Tumor der Mundhöhle bzw. der Verdauungsorgane ohne Angabe, ob gutartig oder bösartig
18	K75	17	Sonstige entzündliche Krankheit der Leber

* Hauptdiagnose gemäß der jeweils geltenden Fassung der Deutschen Kodierrichtlinien

B-[3].6.2 Weitere Kompetenzdiagnosen

keine Angaben

B-[3].7 Prozeduren nach OPS

B-[3].7.1 Durchgeführte Prozeduren nach OPS

Rang	OPS-301 Ziffer:	Anzahl:	Umgangssprachliche Bezeichnung:

Rang	OPS-301 Ziffer:	Anzahl:	Umgangssprachliche Bezeichnung:
1	1-632	1103	Untersuchung der Speiseröhre, des Magens und des Zwölffingerdarms durch eine Spiegelung
2	3-990	721	Computergestützte Analyse von Bilddaten mit 3D-Auswertung
3	5-513	472	Operation an den Gallengängen bei einer Magenspiegelung
4	1-440	451	Entnahme einer Gewebeprobe (Biopsie) aus dem oberem Verdauungstrakt, den Gallengängen bzw. der Bauchspeicheldrüse bei einer Spiegelung
5	3-225	389	Computertomographie (CT) des Bauches mit Kontrastmittel
6	1-650	306	Untersuchung des Dickdarms durch eine Spiegelung - Koloskopie
7	1-640	286	Untersuchung der Gallengänge durch eine Röntgendarstellung mit Kontrastmittel bei einer Spiegelung des Zwölffingerdarms
8	8-800	277	Übertragung (Transfusion) von Blut, roten Blutkörperchen bzw. Blutplättchen eines Spenders auf einen Empfänger
9	3-207	217	Computertomographie (CT) des Bauches ohne Kontrastmittel
10	3-226	194	Computertomographie (CT) des Beckens mit Kontrastmittel
11	8-900	187	Narkose mit Gabe des Narkosemittels über die Vene
12	3-222	185	Computertomographie (CT) des Brustkorbes mit Kontrastmittel
13	1-710	169	Messung der Lungenfunktion in einer luftdichten Kabine - Ganzkörperplethysmographie
14	8-854	168	Verfahren zur Blutwäsche außerhalb des Körpers mit Entfernen der Giftstoffe über ein Konzentrationsgefälle - Dialyse
15	8-83b	160	Zusatzinformationen zu Materialien
16	1-444	150	Entnahme einer Gewebeprobe (Biopsie) aus dem unteren Verdauungstrakt bei einer Spiegelung
17	8-836	127	Behandlung an einem Gefäß mit Zugang über einen Schlauch (Katheter)
18	8-153	87	Behandlung durch gezieltes Einstechen einer Nadel in die Bauchhöhle mit anschließender Gabe oder Entnahme von Substanzen, z.B. Flüssigkeit
19	8-930	81	Intensivmedizinische Überwachung von Atmung, Herz und Kreislauf ohne Messung des Drucks in der Lungenschlagader und im rechten Vorhof des Herzens
20	3-200	80	Computertomographie (CT) des Schädels ohne Kontrastmittel

B-[3].7.2 Weitere Kompetenzprozeduren

keine Angaben

B-[3].8 Ambulante Behandlungsmöglichkeiten

Nr	Art der Ambulanz	Bezeichnung der Ambulanz	Nr. / Leistung	Kommentar / Erläuterung
AM04	Ermächtigungsambulanz nach § 116 SGB V	Ambulanz Gastroenterologie und Hepatologie	<ul style="list-style-type: none"> • Chemotherapie (VI00) • endokrine gastrointestinale Tumore (VI00) • komplizierte Verläufe von chronischer Hepatitis und Leberzirrhose (VI00) • Ösophagusvarizen-therapie (VI00) • Therapie des Pankreaskarzinom (VI00) • Therapie komplizierter Verläufe von Morbus Crohn und Colitis ulcerosa (VI00) 	
AM01	Hochschulambulanz nach § 117 SGB V	Ambulanz Gastroenterologie und Hepatologie	<ul style="list-style-type: none"> • Einsatz aller zugelassenen anti-TNF-a-Therapien bei Morbus Crohn und Colitis ulcerosa (VI00) 	Das gesamte fachliche Leistungsspektrum
AM08	Notfallambulanz (24h)	Ambulanz Gastroenterologie und Hepatologie	<ul style="list-style-type: none"> • notärztliche Versorgung (VI00) 	Beteiligung an der Notarztversorgung
AM00	Sonstige Ambulanz	Ambulanz für Gastroenterologie und Hepatologie	<ul style="list-style-type: none"> • alle fachbezogenen Leistungen (VI00) 	auch außerhalb der Kataloges für Gesetzlich Krankenversicherte (IGEL-Leistungen, Privatversicherte Patienten, Auftragsleistungen zu Spezialuntersuchungen aus anderen Krankenhäusern, Gutachten etc.).
AM00	Sonstige Ambulanz	Klinik und Poliklinik für Gastroenterologie und Rheumatologie	<ul style="list-style-type: none"> • Ernährungsmedizinische Beratung (VI00) 	

B-[3].9 Ambulante Operationen nach § 115b SGB V

Rang	OPS-Ziffer	Anzahl:	Umgangssprachliche Bezeichnung:
------	------------	---------	---------------------------------

Rang	OPS-Ziffer (4-stellig):	Anzahl:	Umgangssprachliche Bezeichnung:
1	1-650	17	Untersuchung des Dickdarms durch eine Spiegelung - Koloskopie
2	5-452	7	Operative Entfernung oder Zerstörung von erkranktem Gewebe des Dickdarms
3	1-444	<= 5	Entnahme einer Gewebeprobe (Biopsie) aus dem unteren Verdauungstrakt bei einer Spiegelung
3	5-431	<= 5	Operatives Anlegen einer Magensonde durch die Bauchwand zur künstlichen Ernährung

B-[3].10 Zulassung zum Durchgangs-Arztverfahren der Berufsgenossenschaft

nicht vorhanden

B-[3].11 Personelle Ausstattung

B-[3].11.1 Ärzte und Ärztinnen

	Anzahl	Kommentar/ Erläuterung
Ärzte und Ärztinnen insgesamt (außer Belegärzte und Belegärztinnen)	26,7 Vollkräfte	
davon Fachärzte und Fachärztinnen	12,6 Vollkräfte	
Belegärzte und Belegärztinnen (nach § 121 SGB V)	0 Personen	

Ärztliche Fachexpertise der Abteilung

Nr.	Facharztbezeichnung (Gebiete, Facharzt- und Schwerpunktkompetenzen):	Kommentar / Erläuterung:
AQ23	Innere Medizin	
AQ25	Innere Medizin und SP Endokrinologie und Diabetologie	
AQ26	Innere Medizin und SP Gastroenterologie	
AQ27	Innere Medizin und SP Hämatologie und Onkologie	
AQ54	Radiologie	

B-[3].11.2 Pflegepersonal

	Anzahl	Ausbildungsdauer	Kommentar/ Erläuterung
Gesundheits- und Krankenpfleger und Gesundheits- und Krankenpflegerinnen	15,5 Vollkräfte	3 Jahre	
Gesundheits- und Kinderkrankenpfleger und Gesundheits- und Kinderkrankenpflegerinnen	0 Vollkräfte	3 Jahre	
Altenpfleger und Altenpflegerinnen	0 Vollkräfte	3 Jahre	
Pflegeassistenten und Pflegeassistentinnen	0 Vollkräfte	2 Jahre	
Krankenpflegehelfer und Krankenpflegehelferinnen	1,0 Vollkräfte	1 Jahr	
Pflegehelfer und Pflegehelferinnen	1,0 Vollkräfte	ab 200 Std. Basiskurs	
Entbindungspfleger und Hebammen	0 Personen	3 Jahre	
Operationstechnische Assistenten und Operationstechnische Assistentinnen	0 Vollkräfte	3 Jahre	

Pflegerische Fachexpertise der Abteilung

Nr.	Anerkannte Fachweiterbildung/ zusätzlicher akademischer Abschluss:	Kommentar / Erläuterung:
PQ04	Intensivpflege und Anästhesie	

B-[3].11.3 Spezielles therapeutisches Personal

Für die Klinik und Poliklinik für Gastroenterologie und Rheumatologie steht folgendes spezielles therapeutisches Personal zur Verfügung:

Nr.	Spezielles therapeutisches Personal	Anzahl	Kommentar/ Erläuterung
SP04	Diätassistent und Diätassistentin	7,0 Vollkräfte	

B-[4] Fachabteilung Klinik und Poliklinik für Gastroenterologie und Rheumatologie/Sektion Rheumatologie

B-[4].1 Name [Klinik und Poliklinik für Gastroenterologie und Rheumatologie/Sektion Rheumatologie]

Klinik und Poliklinik für Gastroenterologie und Rheumatologie/Sektion Rheumatologie

Art der Abteilung:

Hauptabteilung

Fachabteilungsschlüssel:

0109

Hausanschrift:

Liebigstraße 20

04103 Leipzig

Telefon:

0341 / 9724710

Fax:

0341 / 9724729

E-Mail:

nicole.kuehnemund@uniklinik-leipzig.de

Chefärztinnen/-ärzte:

Titel:	Name, Vorname:	Funktion:	Tel. Nr., Email:	Sekretariat:	Belegarzt / KH-Arzt:
Prof. Dr. med.	Baerwald, Christoph	Leiter der Sektion	Christoph.Baerwald@uniklinik-leipzig.de	Nicole Kühnemund	

B-[4].2 Versorgungsschwerpunkte [Klinik und Poliklinik für Gastroenterologie und Rheumatologie/Sektion Rheumatologie]

Nr.	Versorgungsschwerpunkte im Bereich Klinik und Poliklinik für Gastroenterologie und Rheumatologie/Sektion Rheumatologie	Kommentar / Erläuterung
VI07	Diagnostik und Therapie der Hypertonie (Hochdruckkrankheit)	
VI22	Diagnostik und Therapie von Allergien	
VI23	Diagnostik und Therapie von angeborenen und erworbenen Immundefekterkrankungen (einschließlich HIV und AIDS)	
VI19	Diagnostik und Therapie von infektiösen und parasitären Krankheiten	
VI17	Diagnostik und Therapie von rheumatologischen Erkrankungen	

B-[4].3 Medizinisch-pflegerische Leistungsangebote [Klinik und Poliklinik für Gastroenterologie und Rheumatologie/Sektion Rheumatologie]

Nr.	Medizinisch-pflegerisches Leistungsangebot	Kommentar / Erläuterung
MP01	Akupressur	
MP14	Diät- und Ernährungsberatung	
MP16	Ergotherapie/Arbeitstherapie	
MP24	Manuelle Lymphdrainage	
MP25	Massage	
MP32	Physiotherapie/Krankengymnastik als Einzel- und/oder Gruppentherapie	
MP48	Wärme- und Kälteanwendungen	

B-[4].4 Nicht-medizinische Serviceangebote [Klinik und Poliklinik für Gastroenterologie und Rheumatologie/Sektion Rheumatologie]

Nr.	Serviceangebot	Kommentar / Erläuterung
SA01	Aufenthaltsräume	
SA02	Ein-Bett-Zimmer	
SA03	Ein-Bett-Zimmer mit eigener Nasszelle	
SA14	Fernsehgerät am Bett/im Zimmer	
SA20	Frei wählbare Essenszusammenstellung (Komponentenwahl)	
SA21	Kostenlose Getränkebereitstellung	
SA17	Rundfunkempfang am Bett	
SA18	Telefon	

B-[4].5 Fallzahlen [Klinik und Poliklinik für Gastroenterologie und Rheumatologie/Sektion Rheumatologie]

Vollstationäre Fallzahl:

1086

Teilstationäre Fallzahl:

0

B-[4].6 Diagnosen nach ICD

B-[4].6.1 Hauptdiagnosen nach ICD

Rang	ICD-10- Ziffer*	Fallzahl:	Umgangssprachliche Bezeichnung:
1	M31	70	Sonstige entzündliche Krankheit, bei der Immunsystem Blutgefäße angreift - nekrotisierende Vaskulopathien
2	M32	68	Entzündliche Krankheit, bei der das Immunsystem Bindegewebe, Blutgefäße und Organe angreift - Lupus erythematodes
3	M05	58	Anhaltende (chronische) Entzündung mehrerer Gelenke mit im Blut nachweisbarem Rheumafaktor
4	M35	51	Sonstige entzündliche Krankheit, bei der das Immunsystem vor allem das Bindegewebe angreift
5	M34	45	Entzündliche Krankheit, bei der das Immunsystem vor allem das Bindegewebe angreift, mit Verhärtungen an Haut oder Organen - Systemische Sklerose

Rang	ICD-10- Ziffer*	Fallzahl:	Umgangssprachliche Bezeichnung:
6	N39	43	Sonstige Krankheit der Niere, der Harnwege bzw. der Harnblase
7	J18	39	Lungenentzündung, Krankheitserreger vom Arzt nicht näher bezeichnet
8	M06	32	Sonstige anhaltende (chronische) Entzündung mehrerer Gelenke
9	I26	19	Verschluss eines Blutgefäßes in der Lunge durch ein Blutgerinnsel - Lungenembolie
10	J44	17	Sonstige anhaltende (chronische) Lungenkrankheit mit Verengung der Atemwege - COPD
11	E86	16	Flüssigkeitsmangel
11	I77	16	Sonstige Krankheit der großen bzw. kleinen Schlagadern
13	I50	15	Herzschwäche
14	L93	14	Krankheit, die durch Antikörper gegen körpereigenes Gewebe verursacht wird und rötlich-schuppige Hautveränderung bewirkt - Hautlupus
15	L40	13	Schuppenflechte - Psoriasis
16	A41	11	Sonstige Blutvergiftung (Sepsis)
16	I10	11	Bluthochdruck ohne bekannte Ursache
16	I63	11	Schlaganfall durch Verschluss eines Blutgefäßes im Gehirn - Hirninfarkt
16	M02	11	Gelenkentzündung als Reaktion auf eine andere Krankheit
16	R52	11	Schmerz

* Hauptdiagnose gemäß der jeweils geltenden Fassung der Deutschen Kodierrichtlinien

B-[4].6.2 Weitere Kompetenzdiagnosen

keine Angaben

B-[4].7 Prozeduren nach OPS

B-[4].7.1 Durchgeführte Prozeduren nach OPS

Rang	OPS-301 Ziffer:	Anzahl:	Umgangssprachliche Bezeichnung:
1	3-990	667	Computergestützte Analyse von Bilddaten mit 3D-Auswertung
2	1-710	258	Messung der Lungenfunktion in einer luftdichten Kabine - Ganzkörperplethysmographie
3	1-711	230	Bestimmung der Menge von Kohlenmonoxid, die durch die Lunge aufgenommen und abgegeben wird
4	1-632	188	Untersuchung der Speiseröhre, des Magens und des Zwölffingerdarms durch eine Spiegelung

Rang	OPS-301 Ziffer:	Anzahl:	Umgangssprachliche Bezeichnung:
5	1-440	128	Entnahme einer Gewebeprobe (Biopsie) aus dem oberem Verdauungstrakt, den Gallengängen bzw. der Bauchspeicheldrüse bei einer Spiegelung
6	3-225	125	Computertomographie (CT) des Bauches mit Kontrastmittel
7	3-222	123	Computertomographie (CT) des Brustkorbes mit Kontrastmittel
8	3-202	105	Computertomographie (CT) des Brustkorbes ohne Kontrastmittel
9	3-800	103	Kernspintomographie (MRT) des Schädels ohne Kontrastmittel
10	8-854	97	Verfahren zur Blutwäsche außerhalb des Körpers mit Entfernen der Giftstoffe über ein Konzentrationsgefälle - Dialyse
11	8-800	96	Übertragung (Transfusion) von Blut, roten Blutkörperchen bzw. Blutplättchen eines Spenders auf einen Empfänger
12	1-650	94	Untersuchung des Dickdarms durch eine Spiegelung - Koloskopie
12	3-820	94	Kernspintomographie (MRT) des Schädels mit Kontrastmittel
14	3-200	93	Computertomographie (CT) des Schädels ohne Kontrastmittel
15	3-226	92	Computertomographie (CT) des Beckens mit Kontrastmittel
16	1-620	81	Untersuchung der Luftröhre und der Bronchien durch eine Spiegelung
17	3-802	67	Kernspintomographie (MRT) von Wirbelsäule und Rückenmark ohne Kontrastmittel
18	3-806	63	Kernspintomographie (MRT) des Muskel-Skelett-Systems ohne Kontrastmittel
19	3-900	55	Messung des Mineralsalzgehaltes des Knochens - Knochendichtemessung
20	3-742	50	Darstellung der Stoffwechselvorgänge des gesamten Körperstammes mit radioaktiv markierten Substanzen (PET)
21	1-444	48	Entnahme einer Gewebeprobe (Biopsie) aus dem unteren Verdauungstrakt bei einer Spiegelung
22	1-208	47	Messung von Gehirnströmen, die durch gezielte Reize ausgelöst werden (evozierte Potentiale)
22	8-542	47	Ein- oder mehrtägige Krebsbehandlung mit Chemotherapie in die Vene bzw. unter die Haut
24	3-84x	46	Andere spezielle Verfahren mithilfe eines Kernspintomographen (MRT)
25	3-823	45	Kernspintomographie (MRT) von Wirbelsäule und Rückenmark mit Kontrastmittel
26	6-001	44	Gabe von Medikamenten gemäß Liste 1 des Prozedurenkatalogs
26	8-831	44	Legen bzw. Wechsel eines Schlauches (Katheter), der in den großen Venen platziert ist
28	3-826	41	Kernspintomographie (MRT) des Muskel-Skelett-Systems mit Kontrastmittel
29	8-547	40	Sonstiges therapeutisches Verfahren zur Beeinflussung des Immunsystems

Rang	OPS-301 Ziffer:	Anzahl:	Umgangssprachliche Bezeichnung:
30	3-722	38	Bildgebendes Verfahren zur Darstellung der Lunge mittels radioaktiver Strahlung und Computertomographie (SPECT)

B-[4].7.2 Weitere Kompetenzprozeduren

keine Angaben

B-[4].8 Ambulante Behandlungsmöglichkeiten

Nr	Art der Ambulanz	Bezeichnung der Ambulanz	Nr. / Leistung	Kommentar / Erläuterung
AM04	Ermächtigungsambulanz nach § 116 SGB V	Rheuma- Ambulanz	<ul style="list-style-type: none"> • Behandlung von Spondylopathien (VI00) • Diagnostik und Therapie von angeborenen und erworbenen Immundefekterkrankungen (einschließlich HIV und AIDS) (VI23) • Diagnostik und Therapie von Autoimmunerkrankungen (VI30) • Diagnostik und Therapie von rheumatologischen Erkrankungen (VI17) 	
AM01	Hochschulambulanz nach § 117 SGB V	Klinik und Poliklinik für Gastroenterologie und Rheumatologie	<ul style="list-style-type: none"> • Gesamtes Spektrum der Rheumatologie, Infektions- und Tropenmedizin sowie Lipidstoffwechsel (VI00) 	
AM08	Notfallambulanz (24h)	Klinik und Poliklinik für Gastroenterologie und Rheumatologie	<ul style="list-style-type: none"> • Beteiligung an der notärztlichen Versorgung (VI00) 	
AM00	Sonstige Ambulanz	Klinik und Poliklinik für Gastroenterologie und Rheumatologie	<ul style="list-style-type: none"> • alle fachbezogenen Leistungen, auch außerhalb der Kataloges für Gesetzlich Krankenversicherte (VI00) 	
AM00	Sonstige Ambulanz	Ambulanz Infektions- und Tropenmedizin	<ul style="list-style-type: none"> • Impfsprechstunde für Tropenreisende / Vorsorgeimpfungen, Sprechstunde für Infektionskrankheiten (VI00) 	

B-[4].9 Ambulante Operationen nach § 115b SGB V

trifft nicht zu / entfällt

B-[4].10 Zulassung zum Durchgangs-Arztverfahren der Berufsgenossenschaft

nicht vorhanden

B-[4].11 Personelle Ausstattung

B-[4].11.1 Ärzte und Ärztinnen

	Anzahl	Kommentar/ Erläuterung
Ärzte und Ärztinnen insgesamt (außer Belegärzte und Belegärztinnen)	10,0 Vollkräfte	
davon Fachärzte und Fachärztinnen	4,0 Vollkräfte	
Belegärzte und Belegärztinnen (nach § 121 SGB V)	0 Personen	

Ärztliche Fachexpertise der Abteilung

Nr.	Facharztbezeichnung (Gebiete, Facharzt- und Schwerpunktcompetenzen):	Kommentar / Erläuterung:
AQ23	Innere Medizin	
AQ26	Innere Medizin und SP Gastroenterologie	
AQ42	Neurologie	

B-[4].11.2 Pflegepersonal

	Anzahl	Ausbildungsdauer	Kommentar/ Erläuterung
Gesundheits- und Krankenpfleger und Gesundheits- und Krankenpflegerinnen	9,0 Vollkräfte	3 Jahre	
Gesundheits- und Kinderkrankenpfleger und Gesundheits- und Kinderkrankenpflegerinnen	0 Vollkräfte	3 Jahre	
Altenpfleger und Altenpflegerinnen	0 Vollkräfte	3 Jahre	
Pflegeassistenten und Pflegeassistentinnen	0 Vollkräfte	2 Jahre	

	Anzahl	Ausbildungsdauer	Kommentar/ Erläuterung
Krankenpflegehelfer und Krankenpflegehelferinnen	1,0 Vollkräfte	1 Jahr	
Pflegehelfer und Pflegehelferinnen	0 Vollkräfte	ab 200 Std. Basiskurs	
Entbindungspfleger und Hebammen	0 Personen	3 Jahre	
Operationstechnische Assistenten und Operationstechnische Assistentinnen	0 Vollkräfte	3 Jahre	

B-[4].11.3 Spezielles therapeutisches Personal

Für die Klinik und Poliklinik für Gastroenterologie und Rheumatologie/Sektion Rheumatologie steht folgendes spezielles therapeutisches Personal zur Verfügung:

Nr.	Spezielles therapeutisches Personal	Anzahl	Kommentar/ Erläuterung
SP43	Medizinisch-technischer Assistent und Medizinisch-technische Assistentin/Funktionspersonal	5 Vollkräfte	

B-[5] Fachabteilung Abteilung für Pneumologie

B-[5].1 Name [Abteilung für Pneumologie]

Abteilung für Pneumologie

Art der Abteilung:

Hauptabteilung

Fachabteilungsschlüssel:

0114

Hausanschrift:

Liebigstraße 20

04103 Leipzig

Telefon:

0341 / 9712600

Fax:

0341 / 9712609

E-Mail:

sylvia.boehme@uniklinik-leipzig.de

Internet:

<http://pneumologie.uniklinikum-leipzig.de>

Chefärztinnen/-ärzte:

Titel:	Name, Vorname:	Funktion:	Tel. Nr., Email:	Sekretariat:	Belegarzt / KH-Arzt:
Prof. Dr. med.	Wirtz, Hubertus	Klinikdirektor	0341 97-12600 Hubertus.Wirtz@uniklinik-leipzig.de	Sylvia Böhme	

B-[5].2 Versorgungsschwerpunkte [Abteilung für Pneumologie]

Nr.	Versorgungsschwerpunkte im Bereich Abteilung für Pneumologie	Kommentar / Erläuterung
-----	---	-------------------------

Nr.	Versorgungsschwerpunkte im Bereich Abteilung für Pneumologie	Kommentar / Erläuterung
VI21	Betreuung von Patienten und Patientinnen vor und nach Transplantation	
VI22	Diagnostik und Therapie von Allergien	
VI23	Diagnostik und Therapie von angeborenen und erworbenen Immundefekterkrankungen (einschließlich HIV und AIDS)	
VI15	Diagnostik und Therapie von Erkrankungen der Atemwege und der Lunge	
VI16	Diagnostik und Therapie von Krankheiten der Pleura	
VI18	Diagnostik und Therapie von onkologischen Erkrankungen	
VI35	Endoskopie	
VI20	Intensivmedizin	

B-[5].3 Medizinisch-pflegerische Leistungsangebote [Abteilung für Pneumologie]

Nr.	Medizinisch-pflegerisches Leistungsangebot	Kommentar / Erläuterung
MP04	Atemgymnastik/-therapie	
MP00	Beratung/Betreuung durch Sozialarbeiter und Sozialarbeiterinnen	
MP14	Diät- und Ernährungsberatung	
MP15	Entlassungsmanagement/Brückenpflege/Überl eitungspflege	
MP51	Wundmanagement	

B-[5].4 Nicht-medizinische Serviceangebote [Abteilung für Pneumologie]

Nr.	Serviceangebot	Kommentar / Erläuterung
SA01	Aufenthaltsräume	
SA12	Balkon/Terrasse	
SA55	Beschwerdemanagement	
SA23	Cafeteria	
SA03	Ein-Bett-Zimmer mit eigener Nasszelle	
SA13	Elektrisch verstellbare Betten	
SA40	Empfangs- und Begleitedienst für Patienten und Patientinnen sowie Besucher und Besucherinnen	
SA14	Fernsehgerät am Bett/im Zimmer	
SA20	Frei wählbare Essenszusammenstellung (Komponentenwahl)	
SA26	Frisiersalon	
SA48	Geldautomat	
SA15	Internetanschluss am Bett/im Zimmer	
SA28	Kiosk/Einkaufsmöglichkeiten	
SA29	Kirchlich-religiöse Einrichtungen	
SA30	Klinikeigene Parkplätze für Besucher und Besucherinnen sowie Patienten und Patientinnen	
SA21	Kostenlose Getränkebereitstellung	
SA16	Kühlschrank	
SA31	Kulturelle Angebote	
SA32	Maniküre/Pediküre	
SA47	Nachmittagstee/-kaffee	
SA51	Orientierungshilfen	
SA33	Parkanlage	
SA34	Rauchfreies Krankenhaus	
SA06	Rollstuhlgerechte Nasszellen	
SA17	Rundfunkempfang am Bett	
SA00	Sozialdienst	

Nr.	Serviceangebot	Kommentar / Erläuterung
SA37	Spielplatz/Spielecke	
SA18	Telefon	
SA19	Wertfach/Tresor am Bett/im Zimmer	
SA11	Zwei-Bett-Zimmer mit eigener Nasszelle	

B-[5].5 Fallzahlen [Abteilung für Pneumologie]

Vollstationäre Fallzahl:

1620

Teilstationäre Fallzahl:

0

B-[5].6 Diagnosen nach ICD

B-[5].6.1 Hauptdiagnosen nach ICD

Rang	ICD-10- Ziffer*	Fallzahl:	Umgangssprachliche Bezeichnung:
1	C34	426	Bronchialkrebs bzw. Lungenkrebs
2	G47	256	Schlafstörung
3	J44	124	Sonstige anhaltende (chronische) Lungenkrankheit mit Verengung der Atemwege - COPD
4	J18	81	Lungenentzündung, Krankheitserreger vom Arzt nicht näher bezeichnet
5	J84	71	Sonstige Krankheit des Bindegewebes in der Lunge
6	I27	70	Sonstige durch eine Lungenkrankheit bedingte Herzkrankheit
7	I50	50	Herzschwäche
8	D38	40	Tumor des Mittelohres, der Atmungsorgane bzw. von Organen im Brustkorb ohne Angabe, ob gutartig oder bösartig
9	I26	29	Verschluss eines Blutgefäßes in der Lunge durch ein Blutgerinnsel - Lungenembolie
10	E84	28	Erbliche Stoffwechselkrankheit mit Störung der Absonderung bestimmter Körperflüssigkeiten wie Schweiß oder Schleim - Mukoviszidose
11	D86	25	Krankheit des Bindegewebes mit Knötchenbildung - Sarkoidose
12	C78	21	Absiedlung (Metastase) einer Krebskrankheit in Atmungs- bzw. Verdauungsorganen

Rang	ICD-10- Ziffer*	Fallzahl:	Umgangssprachliche Bezeichnung:
13	J15	20	Lungenentzündung durch Bakterien
14	J98	19	Sonstige Krankheit der Atemwege
15	J96	18	Störung der Atmung mit ungenügender Aufnahme von Sauerstoff ins Blut
16	J41	13	Einfache bzw. schleimig-eitrige anhaltende (chronische) Bronchitis
16	R04	13	Blutung aus den Atemwegen
18	A41	11	Sonstige Blutvergiftung (Sepsis)
18	J90	11	Erguss zwischen Lunge und Rippen
20	J93	9	Luftansammlung zwischen Lunge und Rippen - Pneumothorax

* Hauptdiagnose gemäß der jeweils geltenden Fassung der Deutschen Kodierrichtlinien

B-[5].6.2 Weitere Kompetenzdiagnosen

keine Angaben

B-[5].7 Prozeduren nach OPS

B-[5].7.1 Durchgeführte Prozeduren nach OPS

Rang	OPS-301 Ziffer:	Anzahl:	Umgangssprachliche Bezeichnung:
1	1-710	1224	Messung der Lungenfunktion in einer luftdichten Kabine - Ganzkörperplethysmographie
2	3-990	1032	Computergestützte Analyse von Bilddaten mit 3D-Auswertung
3	1-711	900	Bestimmung der Menge von Kohlenmonoxid, die durch die Lunge aufgenommen und abgegeben wird
4	1-620	569	Untersuchung der Luftröhre und der Bronchien durch eine Spiegelung
5	1-790	523	Untersuchung von Hirn-, Herz-, Muskel- bzw. Atmungsvorgängen während des Schlafes
6	3-222	473	Computertomographie (CT) des Brustkorbes mit Kontrastmittel
7	3-225	337	Computertomographie (CT) des Bauches mit Kontrastmittel
7	3-722	337	Bildgebendes Verfahren zur Darstellung der Lunge mittels radioaktiver Strahlung und Computertomographie (SPECT)
9	3-705	278	Bildgebendes Verfahren zur Darstellung des Muskel-Skelett-Systems mittels radioaktiver Strahlung (Szintigraphie)
10	1-715	252	Sechs-Minuten-Gehtest nach Guyatt

Rang	OPS-301 Ziffer:	Anzahl:	Umgangssprachliche Bezeichnung:
11	3-202	229	Computertomographie (CT) des Brustkorbes ohne Kontrastmittel
12	8-717	219	Einrichtung und Anpassung des Beatmungsgeräts zur Behandlung von Atemstörungen während des Schlafes
13	1-273	217	Untersuchung der rechten Herzhälfte mit einem über die Vene ins Herz gelegten Schlauch (Katheter)
14	3-226	193	Computertomographie (CT) des Beckens mit Kontrastmittel
15	3-742	157	Darstellung der Stoffwechselforgänge des gesamten Körperstammes mit radioaktiv markierten Substanzen (PET)
16	8-854	156	Verfahren zur Blutwäsche außerhalb des Körpers mit Entfernen der Giftstoffe über ein Konzentrationsgefälle - Dialyse
17	3-200	153	Computertomographie (CT) des Schädels ohne Kontrastmittel
17	8-542	153	Ein- oder mehrtägige Krebsbehandlung mit Chemotherapie in die Vene bzw. unter die Haut
19	8-522	143	Strahlenbehandlung mit hochenergetischer Strahlung bei Krebskrankheit - Hochvoltstrahlentherapie
20	1-430	124	Entnahme einer Gewebeprobe (Biopsie) aus den Atemwegen bei einer Spiegelung

B-[5].7.2 Weitere Kompetenzprozeduren

keine Angaben

B-[5].8 Ambulante Behandlungsmöglichkeiten

Nr	Art der Ambulanz	Bezeichnung der Ambulanz	Nr. / Leistung	Kommentar / Erläuterung
----	------------------	--------------------------	----------------	-------------------------

Nr	Art der Ambulanz	Bezeichnung der Ambulanz	Nr. / Leistung	Kommentar / Erläuterung
AM04	Ermächtigungsambulanz nach § 116 SGB V	Abteilung für Pneumologie	<ul style="list-style-type: none"> • Diagnostik und Therapie der Hypertonie (Hochdruckkrankheit) (VI07) • Diagnostik und Therapie der pulmonalen Herzkrankheit und von Krankheiten des Lungenkreislaufes (VI02) • Diagnostik und Therapie von Schlafstörungen/Schlafmedizin (VI32) • Vor- und Nachsorge lungentransplantierter Patienten (VI00) 	Mukoviszidose im Erwachsenenalter, Mikroherzkatheterismus, Betreuung von Patienten mit häuslicher Beatmung bei Versagen der Atempumpe, Behandlung von Problempatienten mit bronchopulmonalen Erkrankungen
AM01	Hochschulambulanz nach § 117 SGB V	Abteilung für Pneumologie	<ul style="list-style-type: none"> • Betreuung von Patienten und Patientinnen vor und nach Transplantation (VI21) • das gesamte fachliche Leistungsspektrum (VI00) • Diagnostik und Therapie der Hypertonie (Hochdruckkrankheit) (VI07) • Diagnostik und Therapie von Erkrankungen der Atemwege und der Lunge (VI15) • Diagnostik und Therapie von Krankheiten der Pleura (VI16) • Diagnostik und Therapie von onkologischen Erkrankungen (VI18) • Diagnostik und Therapie von Schlafstörungen/Schlafmedizin (VI32) 	
AM08	Notfallambulanz (24h)	Abteilung für Pneumologie	<ul style="list-style-type: none"> • Beteiligung an der notärztlichen Versorgung (VI00) 	
AM00	Sonstige Ambulanz	Abteilung für Pneumologie	<ul style="list-style-type: none"> • alle fachbezogenen Leistungen (VI00) 	auch außerhalb der Kataloges für Gesetzlich Krankenversicherte (IGEL-Leistungen, Privatversicherte Patienten, Auftragsleistungen zu Spezialuntersuchungen aus anderen Krankenhäusern, Gutachten etc.).

B-[5].9 Ambulante Operationen nach § 115b SGB V

trifft nicht zu / entfällt

B-[5].10 Zulassung zum Durchgangs-Arztverfahren der Berufsgenossenschaft

nicht vorhanden

B-[5].11 Personelle Ausstattung

B-[5].11.1 Ärzte und Ärztinnen

	Anzahl	Kommentar/ Erläuterung
Ärzte und Ärztinnen insgesamt (außer Belegärzte und Belegärztinnen)	10,0 Vollkräfte	
davon Fachärzte und Fachärztinnen	5,0 Vollkräfte	
Belegärzte und Belegärztinnen (nach § 121 SGB V)	0 Personen	

Ärztliche Fachexpertise der Abteilung

Nr.	Facharztbezeichnung (Gebiete, Facharzt- und Schwerpunktkompetenzen):	Kommentar / Erläuterung:
AQ23	Innere Medizin	
AQ30	Innere Medizin und SP Pneumologie	

B-[5].11.2 Pflegepersonal

	Anzahl	Ausbildungsdauer	Kommentar/ Erläuterung
Gesundheits- und Krankenpfleger und Gesundheits- und Krankenpflegerinnen	12,5 Vollkräfte	3 Jahre	
Gesundheits- und Kinderkrankenpfleger und Gesundheits- und Kinderkrankenpflegerinnen	0 Vollkräfte	3 Jahre	
Altenpfleger und Altenpflegerinnen	0 Vollkräfte	3 Jahre	
Pflegeassistenten und Pflegeassistentinnen	0 Vollkräfte	2 Jahre	

	Anzahl	Ausbildungsdauer	Kommentar/ Erläuterung
Krankenpflegehelfer und Krankenpflegehelferinnen	0 Vollkräfte	1 Jahr	
Pflegehelfer und Pflegehelferinnen	2,0 Vollkräfte	ab 200 Std. Basiskurs	
Entbindungspfleger und Hebammen	0 Personen	3 Jahre	
Operationstechnische Assistenten und Operationstechnische Assistentinnen	0 Vollkräfte	3 Jahre	

B-[5].11.3 Spezielles therapeutisches Personal

Für die Abteilung für Pneumologie steht folgendes spezielles therapeutisches Personal zur

Verfügung:

Nr.	Spezielles therapeutisches Personal	Anzahl	Kommentar/ Erläuterung
SP43	Medizinisch-technischer Assistent und Medizinisch-technische Assistentin/Funktionspersonal	8,5 Vollkräfte	

B-[6] Fachabteilung Abteilung für Hämatologie und Internistische Onkologie

B-[6].1 Name [Abteilung für Hämatologie und Internistische Onkologie]

Abteilung für Hämatologie und Internistische Onkologie

Art der Abteilung:

Hauptabteilung

Fachabteilungsschlüssel:

0500

Weitere Fachabteilungsschlüssel:

Nr.	Fachabteilung:
0590	Hämatologie und internistische Onkologie Tagesklinik

Hausanschrift:

Liebigstraße 20

04103 Leipzig

Telefon:

0341 / 9713050

Fax:

0341 / 9713059

E-Mail:

Claudia.Meyer@uniklinik-leipzig.de

Internet:

<http://haemonko.uniklinikum-leipzig.de>

Chefärztinnen/-ärzte:

Titel:	Name, Vorname:	Funktion:	Tel. Nr., Email:	Sekretariat:	Belegarzt / KH-Arzt:
Prof. Dr. med.	Niederwieser, Dietger	Klinikdirektor	0341 97 13050 Dietger.Niederwieser@uniklinik-leipzig.de	Frau Claudia Meyer	

B-[6].2 Versorgungsschwerpunkte [Abteilung für Hämatologie und Internistische Onkologie]

Nr.	Versorgungsschwerpunkte im Bereich Abteilung für Hämatologie und Internistische Onkologie	Kommentar / Erläuterung
VI21	Betreuung von Patienten und Patientinnen vor und nach Transplantation	
VI09	Diagnostik und Therapie von hämatologischen Erkrankungen	akute Leukämien, chronische Leukämien, multiples Myelom, Lymphome, schwere aplastische Anämie, autologe und allogene Stammzelltransplantationen
VI19	Diagnostik und Therapie von infektiösen und parasitären Krankheiten	
VI18	Diagnostik und Therapie von onkologischen Erkrankungen	Diagnostik und Therapie von Sarkomen und Nierenzellkarzinomen

B-[6].3 Medizinisch-pflegerische Leistungsangebote [Abteilung für Hämatologie und Internistische Onkologie]

Nr.	Medizinisch-pflegerisches Leistungsangebot	Kommentar / Erläuterung
MP09	Besondere Formen/Konzepte der Betreuung von Sterbenden	Trauerbegleitung
MP34	Psychologisches/psychotherapeutisches Leistungsangebot/ Psychosozialdienst	Psychoonkologische Beratung

B-[6].4 Nicht-medizinische Serviceangebote [Abteilung für Hämatologie und Internistische Onkologie]

Nr.	Serviceangebot	Kommentar / Erläuterung
-----	----------------	-------------------------

Nr.	Serviceangebot	Kommentar / Erläuterung
SA01	Aufenthaltsräume	
SA03	Ein-Bett-Zimmer mit eigener Nasszelle	
SA13	Elektrisch verstellbare Betten	
SA14	Fernsehgerät am Bett/im Zimmer	
SA20	Frei wählbare Essenszusammenstellung (Komponentenwahl)	
SA15	Internetanschluss am Bett/im Zimmer	
SA21	Kostenlose Getränkebereitstellung	
SA16	Kühlschrank	
SA17	Rundfunkempfang am Bett	
SA18	Telefon	

B-[6].5 Fallzahlen [Abteilung für Hämatologie und Internistische Onkologie]

Vollstationäre Fallzahl:

1070

Teilstationäre Fallzahl:

1586

B-[6].6 Diagnosen nach ICD

B-[6].6.1 Hauptdiagnosen nach ICD

Rang	ICD-10- Ziffer*	Fallzahl:	Umgangssprachliche Bezeichnung:
1	C92	244	Knochenmarkkrebs, ausgehend von bestimmten weißen Blutkörperchen (Granulozyten)
2	C90	146	Knochenmarkkrebs, der auch außerhalb des Knochenmarks auftreten kann, ausgehend von bestimmten Blutkörperchen (Plasmazellen)
3	C83	130	Lymphknotenkrebs, der ungeordnet im ganzen Lymphknoten wächst - Diffuses Non-Hodgkin-Lymphom
4	C91	110	Blutkrebs, ausgehend von bestimmten weißen Blutkörperchen (Lymphozyten)
5	C41	47	Krebs des Knochens bzw. der Gelenknorpel sonstiger bzw. vom Arzt nicht näher bezeichneter Körperregionen

Rang	ICD-10- Ziffer*	Fallzahl:	Umgangssprachliche Bezeichnung:
6	D46	39	Krankheit des Knochenmarks mit gestörter Blutbildung - Myelodysplastisches Syndrom
7	C85	35	Sonstiger bzw. vom Arzt nicht näher bezeichneter Typ von Lymphknotenkrebs (Non-Hodgkin-Lymphom)
7	T86	35	Versagen bzw. Abstoßung von verpflanzten Organen bzw. Geweben
9	C82	30	Knotig wachsender Lymphknotenkrebs, der von den sog. Keimzentren der Lymphknoten ausgeht - Follikuläres Non-Hodgkin-Lymphom
10	C81	29	Hodgkin-Lymphknotenkrebs - Morbus Hodgkin
11	C49	27	Krebs sonstigen Bindegewebes bzw. anderer Weichteilgewebe wie Muskel oder Knorpel
11	Z52	27	Spender von Organen oder Geweben
13	B25	15	Infektionskrankheit, ausgelöst durch Zytomegalie-Viren
14	C40	11	Krebs des Knochens bzw. der Gelenknorpel der Gliedmaßen
14	D69	11	Kleine Hautblutungen bzw. sonstige Formen einer Blutungsneigung
16	C84	10	Lymphknotenkrebs, der von bestimmten Abwehrzellen (T-Zellen) in verschiedenen Organen wie Haut, Lymphknoten, Milz oder Knochenmark ausgeht - Periphere bzw. kutane T-Zell-Lymphome
16	D47	10	Sonstige Tumorkrankheit des lymphatischen, blutbildenden bzw. verwandten Gewebes ohne Angabe, ob gutartig oder bösartig
18	D70	9	Mangel an weißen Blutkörperchen
19	J16	7	Lungenentzündung durch sonstige Krankheitserreger
20	D61	6	Sonstige Blutarmut durch zu geringe Neubildung verschiedener Blutkörperchen
21	A04	<= 5	Sonstige Durchfallkrankheit, ausgelöst durch Bakterien
21	C71	<= 5	Gehirnkrebs
21	C88	<= 5	Krebs mit übermäßiger Vermehrung bestimmter veränderter Abwehrzellen
21	D75	<= 5	Sonstige Krankheit des Blutes bzw. der blutbildenden Organe
21	J18	<= 5	Lungenentzündung, Krankheitserreger vom Arzt nicht näher bezeichnet

* Hauptdiagnose gemäß der jeweils geltenden Fassung der Deutschen Kodierrichtlinien

B-[6].6.2 Weitere Kompetenzdiagnosen

keine Angaben

B-[6].7 Prozeduren nach OPS

B-[6].7.1 Durchgeführte Prozeduren nach OPS

Rang	OPS-301 Ziffer:	Anzahl:	Umgangssprachliche Bezeichnung:
1	3-990	1906	Computergestützte Analyse von Bilddaten mit 3D-Auswertung
2	8-800	1514	Übertragung (Transfusion) von Blut, roten Blutkörperchen bzw. Blutplättchen eines Spenders auf einen Empfänger
3	8-020	1502	Behandlung durch Einspritzen von Medikamenten in Organe bzw. Gewebe oder Entfernung von Ergüssen z.B. aus Gelenken
4	6-002	935	Gabe von Medikamenten gemäß Liste 2 des Prozedurenkatalogs
5	3-202	882	Computertomographie (CT) des Brustkorbes ohne Kontrastmittel
6	8-831	729	Legen bzw. Wechsel eines Schlauches (Katheter), der in den großen Venen platziert ist
7	1-424	646	Entnahme einer Gewebeprobe (Biopsie) aus dem Knochenmark ohne operativen Einschnitt
8	8-542	574	Ein- oder mehrtägige Krebsbehandlung mit Chemotherapie in die Vene bzw. unter die Haut
9	3-225	420	Computertomographie (CT) des Bauches mit Kontrastmittel
10	3-222	408	Computertomographie (CT) des Brustkorbes mit Kontrastmittel
11	3-226	399	Computertomographie (CT) des Beckens mit Kontrastmittel
12	3-200	379	Computertomographie (CT) des Schädels ohne Kontrastmittel
13	8-523	367	Sonstige Form der hochenergetischen Strahlenbehandlung, z.B. mittels Telekobaltgeräten und Linearbeschleunigern
14	8-810	344	Übertragung (Transfusion) von Blutflüssigkeit bzw. von Anteilen der Blutflüssigkeit oder von gentechnisch hergestellten Bluteiweißen
15	1-710	310	Messung der Lungenfunktion in einer luftdichten Kabine - Ganzkörperplethysmographie
16	1-711	304	Bestimmung der Menge von Kohlenmonoxid, die durch die Lunge aufgenommen und abgegeben wird
17	8-544	287	Mehrtägige Krebsbehandlung (bspw. 5-8 Tage) mit zwei oder mehr Medikamenten zur Chemotherapie, die über die Vene verabreicht werden
18	3-220	226	Computertomographie (CT) des Schädels mit Kontrastmittel
19	8-805	220	Übertragung (Transfusion) von aus dem Blut eines Spenders gewonnenen Blutstammzellen
20	1-207	204	Messung der Gehirnströme - EEG
21	8-543	171	Mehrtägige Krebsbehandlung (bspw. 2-4 Tage) mit zwei oder mehr Medikamenten zur Chemotherapie, die über die Vene verabreicht werden
22	6-001	162	Gabe von Medikamenten gemäß Liste 1 des Prozedurenkatalogs
23	8-547	148	Sonstiges therapeutisches Verfahren zur Beeinflussung des Immunsystems

Rang	OPS-301 Ziffer:	Anzahl:	Umgangssprachliche Bezeichnung:
24	5-410	132	Entnahme von Blutstammzellen aus dem Knochenmark und dem Blut zur Transplantation
25	3-800	125	Kernspintomographie (MRT) des Schädels ohne Kontrastmittel
26	8-527	124	Herstellen bzw. Anpassen von Hilfsmitteln zur Strahlenbehandlung
27	1-440	123	Entnahme einer Gewebeprobe (Biopsie) aus dem oberem Verdauungstrakt, den Gallengängen bzw. der Bauchspeicheldrüse bei einer Spiegelung
28	3-820	122	Kernspintomographie (MRT) des Schädels mit Kontrastmittel
28	8-528	122	Überprüfen der Einstellungen vor dem Beginn einer Strahlenbehandlung
30	8-529	121	Planung der Strahlenbehandlung für die Bestrahlung durch die Haut bzw. die örtliche Bestrahlung

B-[6].7.2 Weitere Kompetenzprozeduren

keine Angaben

B-[6].8 Ambulante Behandlungsmöglichkeiten

Nr	Art der Ambulanz	Bezeichnung der Ambulanz	Nr. / Leistung	Kommentar / Erläuterung
AM04	Ermächtigungsambulanz nach § 116 SGB V	Abteilung für Hämatologie und internistische Onkologie	• Hochdosistherapie (VI00)	Diagnostik und Therapie von Hämoblastosen, Behandlung von Problempatienten, insbesondere Patienten, die für eine Knochenmarkstransplantation oder Stammzelltransplantation vorgesehen sind
AM01	Hochschulambulanz nach § 117 SGB V	Abteilung für Hämatologie und internistische Onkologie	• Diagnostik und Therapie von hämatologischen Erkrankungen (VI09) • Diagnostik und Therapie von onkologischen Erkrankungen (VI00)	Das gesamte fachliche Leistungsspektrum insbesondere bei Problempatienten einschließlich Hämostaseologie

Nr	Art der Ambulanz	Bezeichnung der Ambulanz	Nr. / Leistung	Kommentar / Erläuterung
AM08	Notfallambulanz (24h)	Abteilung für Hämatologie und internistische Onkologie		Beteiligung an der notärztlichen Versorgung
AM00	Sonstige Ambulanz	Abteilung für Hämatologie und internistische Onkologie	• alle fachbezogenen Leistungen (V100)	auch außerhalb der Kataloges für Gesetzlich Krankenversicherte (IGEL-Leistungen, Privatversicherte Patienten, Auftragsleistungen zu Spezialuntersuchungen aus anderen Krankenhäusern, Gutachten etc.).

B-[6].9 Ambulante Operationen nach § 115b SGB V

trifft nicht zu / entfällt

B-[6].10 Zulassung zum Durchgangs-Arztverfahren der Berufsgenossenschaft

nicht vorhanden

B-[6].11 Personelle Ausstattung

B-[6].11.1 Ärzte und Ärztinnen

	Anzahl	Kommentar/ Erläuterung
Ärzte und Ärztinnen insgesamt (außer Belegärzte und Belegärztinnen)	26,8 Vollkräfte	
davon Fachärzte und Fachärztinnen	10,0 Vollkräfte	
Belegärzte und Belegärztinnen (nach § 121 SGB V)	0 Personen	

Ärztliche Fachexpertise der Abteilung

Nr.	Facharztbezeichnung (Gebiete, Facharzt- und Schwerpunktcompetenzen):	Kommentar / Erläuterung:
AQ06	Allgemeine Chirurgie	
AQ23	Innere Medizin	
AQ27	Innere Medizin und SP Hämatologie und Onkologie	

B-[6].11.2 Pflegepersonal

	Anzahl	Ausbildungsdauer	Kommentar/ Erläuterung
Gesundheits- und Krankenpfleger und Gesundheits- und Krankenpflegerinnen	73,3 Vollkräfte	3 Jahre	
Gesundheits- und Kinderkrankenpfleger und Gesundheits- und Kinderkrankenpflegerinnen	2,0 Vollkräfte	3 Jahre	
Altenpfleger und Altenpflegerinnen	0 Vollkräfte	3 Jahre	
Pflegeassistenten und Pflegeassistentinnen	0 Vollkräfte	2 Jahre	
Krankenpflegehelfer und Krankenpflegehelferinnen	3,0 Vollkräfte	1 Jahr	
Pflegehelfer und Pflegehelferinnen	2,0 Vollkräfte	ab 200 Std. Basiskurs	
Entbindungspfleger und Hebammen	0 Personen	3 Jahre	
Operationstechnische Assistenten und Operationstechnische Assistentinnen	0 Vollkräfte	3 Jahre	

Pflegerische Fachexpertise der Abteilung

Nr.	Anerkannte Fachweiterbildung/ zusätzlicher akademischer Abschluss:	Kommentar / Erläuterung:
PQ04	Intensivpflege und Anästhesie	

B-[6].11.3 Spezielles therapeutisches Personal

Für die Abteilung für Hämatologie und Internistische Onkologie steht folgendes spezielles therapeutisches Personal zur Verfügung:

Nr.	Spezielles therapeutisches Personal	Anzahl	Kommentar/ Erläuterung
SP23	Psychologe und Psychologin	2 Vollkräfte	

B-[7] Fachabteilung Klinik und Poliklinik für Kinder- und Jugendmedizin

B-[7].1 Name [Klinik und Poliklinik für Kinder- und Jugendmedizin]

Klinik und Poliklinik für Kinder- und Jugendmedizin

Art der Abteilung:

Hauptabteilung

Fachabteilungsschlüssel:

1000

Weitere Fachabteilungsschlüssel:

Nr.	Fachabteilung:
3610	Intensivmedizin/Schwerpunkt Pädiatrie

Hausanschrift:

Liebigstraße 20a

04103 Leipzig

Telefon:

0341 / 9726000

Fax:

0341 / 9726009

E-Mail:

marie-luise.liedemann@uniklinik-leipzig.de

Internet:

<http://kik.uniklinikum-leipzig.de>

Chefärztinnen/-ärzte:

Titel:	Name, Vorname:	Funktion:	Tel. Nr., Email:	Sekretariat:	Belegarzt / KH-Arzt:
Prof. Dr. med.	Kiess, Wieland	Klinikdirektor	Wieland.Kiess@uniklinik-leipzig.de	Marie -Luise Liedemann	

Titel:	Name, Vorname:	Funktion:	Tel. Nr., Email:	Sekretariat:	Belegarzt / KH-Arzt:
Prof. Dr. med.	Christiansen, Holger	Leiter der Abteilung für Pädiatrische Onkologie, Hämatologie und Hämostaseologie	0341 97 26160 Holger.Christiansen@uniklinik-leipzig.de	Frau Peggy Thiele	
Prof. Dr. med.	Thome, Ulrich	Leiter der Abteilung für Neonatologie	0341 97 26020 Ulrich.Thome@uniklinik-leipzig.de		
Dr. med.	Siekmeyer, Werner	Leiter der Intensivstation und Intermediate Care	0341 9726004 Werner.Siekmeyer@unikliniki-leipzig.de		

B-[7].2 Versorgungsschwerpunkte [Klinik und Poliklinik für Kinder- und Jugendmedizin]

Nr.	Versorgungsschwerpunkte im Bereich Klinik und Poliklinik für Kinder- und Jugendmedizin	Kommentar / Erläuterung
VK02	Betreuung von Patienten und Patientinnen vor und nach Transplantation	
VK08	Diagnostik und Therapie von (angeborenen) Erkrankungen der Atemwege und der Lunge	
VK05	Diagnostik und Therapie von (angeborenen) Erkrankungen der endokrinen Drüsen (Schilddrüse, Nebenschilddrüse, Nebenniere, Diabetes)	
VK07	Diagnostik und Therapie von (angeborenen) Erkrankungen der Leber, der Galle und des Pankreas	
VK06	Diagnostik und Therapie von (angeborenen) Erkrankungen des Magen-Darm-Traktes	
VK11	Diagnostik und Therapie von (angeborenen) hämatologischen Erkrankungen bei Kindern und Jugendlichen	

Nr.	Versorgungsschwerpunkte im Bereich Klinik und Poliklinik für Kinder- und Jugendmedizin	Kommentar / Erläuterung
VK16	Diagnostik und Therapie von (angeborenen) neurologischen Erkrankungen	
VK18	Diagnostik und Therapie von (angeborenen) neurometabolischen/neurodegenerativen Erkrankungen	
VK17	Diagnostik und Therapie von (angeborenen) neuromuskulären Erkrankungen	
VK04	Diagnostik und Therapie von (angeborenen) pädiatrischen Nierenerkrankungen	
VK09	Diagnostik und Therapie von (angeborenen) rheumatischen Erkrankungen	
VK15	Diagnostik und Therapie von (angeborenen) Stoffwechselerkrankungen	
VK13	Diagnostik und Therapie von Allergien	
VK14	Diagnostik und Therapie von angeborenen und erworbenen Immundefekterkrankungen (einschließlich HIV und AIDS)	
VK10	Diagnostik und Therapie von onkologischen Erkrankungen bei Kindern und Jugendlichen	
VK20	Diagnostik und Therapie von sonstigen angeborenen Fehlbildungen, angeborenen Störungen oder perinatal erworbenen Erkrankungen	
VK12	Neonatologische/Pädiatrische Intensivmedizin	

B-[7].3 Medizinisch-pflegerische Leistungsangebote [Klinik und Poliklinik für Kinder- und Jugendmedizin]

Nr.	Medizinisch-pflegerisches Leistungsangebot	Kommentar / Erläuterung
MP17	Fallmanagement/Case Management/Primary Nursing/Bezugspflege	

Nr.	Medizinisch-pflegerisches Leistungsangebot	Kommentar / Erläuterung
MP27	Musiktherapie	
MP32	Physiotherapie/Krankengymnastik als Einzel- und/oder Gruppentherapie	
MP00	Sporttherapie	

B-[7].4 Nicht-medizinische Serviceangebote [Klinik und Poliklinik für Kinder- und Jugendmedizin]

Nr.	Serviceangebot	Kommentar / Erläuterung
SA43	Abschiedsraum	
SA01	Aufenthaltsräume	
SA44	Diät-/Ernährungsangebot	
SA03	Ein-Bett-Zimmer mit eigener Nasszelle	
SA13	Elektrisch verstellbare Betten	
SA14	Fernsehgerät am Bett/im Zimmer	
SA04	Fernsehraum	
SA20	Frei wählbare Essenszusammenstellung (Komponentenwahl)	
SA46	Getränkeautomat	
SA15	Internetanschluss am Bett/im Zimmer	
SA00	Kooperation mit dem "Ronald Mc Donald-Haus"	
SA21	Kostenlose Getränkebereitstellung	
SA05	Mutter-Kind-Zimmer/Familienzimmer	
SA47	Nachmittagstee/-kaffee	
SA06	Rollstuhlgerechte Nasszellen	
SA07	Rooming-in	
SA17	Rundfunkempfang am Bett	
SA08	Teeküche für Patienten und Patientinnen	

Nr.	Serviceangebot	Kommentar / Erläuterung
SA18	Telefon	
SA09	Unterbringung Begleitperson	
SA19	Wertfach/Tresor am Bett/im Zimmer	
SA11	Zwei-Bett-Zimmer mit eigener Nasszelle	

B-[7].5 Fallzahlen [Klinik und Poliklinik für Kinder- und Jugendmedizin]

Vollstationäre Fallzahl:

4582

Teilstationäre Fallzahl:

669

B-[7].6 Diagnosen nach ICD

B-[7].6.1 Hauptdiagnosen nach ICD

Rang	ICD-10- Ziffer*:	Fallzahl:	Umgangssprachliche Bezeichnung:
1	J20	306	Akute Bronchitis
2	P07	273	Störung aufgrund kurzer Schwangerschaftsdauer oder niedrigem Geburtsgewicht
3	G40	235	Anfallsleiden - Epilepsie
4	A09	179	Durchfallkrankheit bzw. Magen-Darm-Grippe, wahrscheinlich ausgelöst durch Bakterien, Viren oder andere Krankheitserreger
5	J06	151	Akute Entzündung an mehreren Stellen oder einer nicht angegebenen Stelle der oberen Atemwege
6	A08	141	Durchfallkrankheit, ausgelöst durch Viren oder sonstige Krankheitserreger
7	R06	130	Atemstörung
8	J18	110	Lungenentzündung, Krankheitserreger vom Arzt nicht näher bezeichnet
9	R11	107	Übelkeit bzw. Erbrechen
10	C91	86	Blutkrebs, ausgehend von bestimmten weißen Blutkörperchen (Lymphozyten)
11	P22	75	Atemnot beim Neugeborenen
12	E10	74	Zuckerkrankheit, die von Anfang an mit Insulin behandelt werden muss - Diabetes Typ-1

Rang	ICD-10- Ziffer*	Fallzahl:	Umgangssprachliche Bezeichnung:
12	J03	74	Akute Mandelentzündung
14	N10	66	Akute Entzündung im Bindegewebe der Nieren und an den Nierenkanälchen
14	R56	66	Krämpfe
16	P59	56	Gelbsucht des Neugeborenen durch sonstige bzw. vom Arzt nicht näher bezeichnete Ursachen
17	G47	50	Schlafstörung
17	P28	50	Sonstige Störung der Atmung mit Ursprung in der Zeit kurz vor, während oder kurz nach der Geburt
17	R10	50	Bauch- bzw. Beckenschmerzen
20	R55	48	Ohnmachtsanfall bzw. Kollaps
21	J35	45	Anhaltende (chronische) Krankheit der Gaumen- bzw. Rachenmandeln
22	D69	44	Kleine Hautblutungen bzw. sonstige Formen einer Blutungsneigung
22	Z08	44	Nachuntersuchung nach Behandlung einer Krebskrankheit
24	C71	43	Gehirnkrebs
25	J45	40	Asthma
26	F10	35	Psychische bzw. Verhaltensstörung durch Alkohol
27	P39	34	Sonstige ansteckende Krankheit die für die Zeit kurz vor, während und kurz nach der Geburt kennzeichnend ist
28	G43	33	Migräne
28	Z27	33	Notwendigkeit der Impfung gegen Kombinationen von ansteckenden Krankheiten
30	F83	32	Kombinierte Entwicklungsstörung z.B. des Sprechens, der Sprache, der Bewegungen oder schulischer Leistungen

* Hauptdiagnose gemäß der jeweils geltenden Fassung der Deutschen Kodierrichtlinien

B-[7].6.2 Weitere Kompetenzdiagnosen

keine Angaben

B-[7].7 Prozeduren nach OPS

B-[7].7.1 Durchgeführte Prozeduren nach OPS

Rang	OPS-301 Ziffer:	Anzahl:	Umgangssprachliche Bezeichnung:
------	--------------------	---------	---------------------------------

Rang	OPS-301 Ziffer:	Anzahl:	Umgangssprachliche Bezeichnung:
1	8-930	1488	Intensivmedizinische Überwachung von Atmung, Herz und Kreislauf ohne Messung des Drucks in der Lungenschlagader und im rechten Vorhof des Herzens
2	8-020	1302	Behandlung durch Einspritzen von Medikamenten in Organe bzw. Gewebe oder Entfernung von Ergüssen z.B. aus Gelenken
3	3-990	911	Computergestützte Analyse von Bilddaten mit 3D-Auswertung
4	1-797	664	Umfassende Untersuchung der Hormonfunktionen
5	3-800	625	Kernspintomographie (MRT) des Schädels ohne Kontrastmittel
6	3-820	535	Kernspintomographie (MRT) des Schädels mit Kontrastmittel
7	8-010	495	Gabe von Medikamenten bzw. Salzlösungen über die Gefäße bei Neugeborenen
8	8-711	478	Künstliche Beatmung bei Neugeborenen und Säuglingen
8	8-900	478	Narkose mit Gabe des Narkosemittels über die Vene
10	9-262	470	Versorgung eines Neugeborenen nach der Geburt
11	1-207	422	Messung der Gehirnströme - EEG
12	8-800	392	Übertragung (Transfusion) von Blut, roten Blutkörperchen bzw. Blutplättchen eines Spenders auf einen Empfänger
13	8-016	366	Künstliche Ernährung über die Vene als medizinische Hauptbehandlung
14	1-208	327	Messung von Gehirnströmen, die durch gezielte Reize ausgelöst werden (evozierte Potentiale)
15	8-701	321	Einführung eines Schlauches in die Luftröhre zur Beatmung - Intubation
16	8-720	317	Sauerstoffgabe bei Neugeborenen
17	8-706	304	Anlegen einer Gesichts-, Nasen- oder Kehlkopfmaske zur künstlichen Beatmung
18	8-560	297	Anwendung von natürlichem oder künstlichem Licht zu Heilzwecken - Lichttherapie
19	1-791	266	Untersuchung von Herz- und Lungenvorgängen während des Schlafes
20	1-204	192	Untersuchung der Hirnwasserräume
21	8-831	187	Legen bzw. Wechsel eines Schlauches (Katheter), der in den großen Venen platziert ist
22	8-810	179	Übertragung (Transfusion) von Blutflüssigkeit bzw. von Anteilen der Blutflüssigkeit oder von gentechnisch hergestellten Bluteiweißen
23	6-003	145	Gabe von Medikamenten gemäß Liste 3 des Prozedurenkatalogs
24	8-522	122	Strahlenbehandlung mit hochenergetischer Strahlung bei Krebskrankheit - Hochvoltstrahlentherapie

Rang	OPS-301 Ziffer:	Anzahl:	Umgangssprachliche Bezeichnung:
25	9-401	119	Behandlungsverfahren zur Erhaltung und Förderung alltagspraktischer und sozialer Fertigkeiten - Psychosoziale Intervention
26	5-921	108	Operative Wundversorgung und Entfernung von erkranktem Gewebe an Haut bzw. Unterhaut bei Verbrennungen oder Verätzungen
27	8-543	101	Mehrtägige Krebsbehandlung (bspw. 2-4 Tage) mit zwei oder mehr Medikamenten zur Chemotherapie, die über die Vene verabreicht werden
28	1-710	99	Messung der Lungenfunktion in einer luftdichten Kabine - Ganzkörperplethysmographie
28	8-151	99	Behandlung durch gezieltes Einstechen einer Nadel in Gehirn, Rückenmark oder im Bereich des Auges mit anschließender Gabe oder Entnahme von Substanzen, z.B. Flüssigkeit
30	8-541	94	Einträufeln von und örtlich begrenzte Therapie mit Krebsmitteln bzw. von Mitteln, die das Immunsystem beeinflussen, in Hohlräume des Körpers

B-[7].7.2 Weitere Kompetenzprozeduren

keine Angaben

B-[7].8 Ambulante Behandlungsmöglichkeiten

Nr	Art der Ambulanz	Bezeichnung der Ambulanz	Nr. / Leistung	Kommentar / Erläuterung
AM00	Allgemeine Ambulanz	Klinik und Poliklinik für Kinder- und Jugendmedizin	• alle fachbezogenen Leistungen (VK00)	auch außerhalb der Kataloges für Gesetzlich Krankenversicherte (IGEL-Leistungen, Privatversicherte Patienten, Auftragsleistungen zu Spezialuntersuchungen aus anderen Krankenhäusern, Gutachten etc.).

Nr	Art der Ambulanz	Bezeichnung der Ambulanz	Nr. / Leistung	Kommentar / Erläuterung
AM04	Ermächtigungsambulanz nach § 116 SGB V	Klinik und Poliklinik für Kinder- und Jugendmedizin	<ul style="list-style-type: none"> • Betreuung von Patienten und Patientinnen vor und nach Transplantation (VK02) • Diagnostik und Therapie chromosomaler Anomalien (VK21) • Diagnostik und Therapie von (angeborenen) Erkrankungen der Atemwege und der Lunge (VK08) • Diagnostik und Therapie von (angeborenen) Erkrankungen der endokrinen Drüsen (Schilddrüse, Nebenschilddrüse, Nebenniere, Diabetes) (VK05) • Diagnostik und Therapie von (angeborenen) Erkrankungen der Leber, der Galle und des Pankreas (VK07) • Diagnostik und Therapie von (angeborenen) Erkrankungen des Magen-Darm-Traktes (VK06) • Diagnostik und Therapie von (angeborenen) Gefäßerkrankungen (VK03) • Diagnostik und Therapie von (angeborenen) hämatologischen Erkrankungen bei Kindern und Jugendlichen (VK11) • Diagnostik und Therapie von (angeborenen) neurologischen Erkrankungen (VK16) • Diagnostik und Therapie von (angeborenen) neurometabolischen/neurodegenerativen Erkrankungen (VK18) • Diagnostik und Therapie von (angeborenen) neuromuskulären Erkrankungen (VK17) • Diagnostik und Therapie von (angeborenen) pädiatrischen Nierenerkrankungen (VK04) • Diagnostik und Therapie von (angeborenen) rheumatischen Erkrankungen (VK09) • Diagnostik und Therapie von (angeborenen) Stoffwechselerkrankungen (VK15) • Diagnostik und Therapie von Allergien (VK13) • Diagnostik und Therapie von angeborenen und erworbenen Immundefekterkrankungen (einschließlich HIV und AIDS) (VK14) • Diagnostik und Therapie von Entwicklungsstörungen im Säuglings-, Kleinkindes- und Schulalter (VK26) • Diagnostik und Therapie von onkologischen Erkrankungen bei Kindern und Jugendlichen (VK10) • Diagnostik und Therapie von Wachstumsstörungen (VK37) • Immunologie (VK30) • Neuropädiatrie (VK34) • schlafbezogene Ereignisse und Atemprobleme (VK00) 	
AM01	Hochschulambulanz nach § 117 SGB V	Klinik- und Poliklinik für Kinder- und Jugendmedizin	<ul style="list-style-type: none"> • Das gesamte fachliche Leistungsspektrum im Bereich der Kinder- und Jugendmedizin (VK00) 	

Nr	Art der Ambulanz	Bezeichnung der Ambulanz	Nr. / Leistung	Kommentar / Erläuterung
AM10	Medizinisches Versorgungszentrum nach § 95 SGB V	Kinderheilkunde	<ul style="list-style-type: none"> • Diagnostik und Therapie von (angeborenen) Erkrankungen der endokrinen Drüsen (Schilddrüse, Nebenschilddrüse, Nebenniere, Diabetes) (VK05) • Diagnostik und Therapie von (angeborenen) Stoffwechselerkrankungen (VK15) • Diagnostik und Therapie von Allergien (VK13) • Spezialsprechstunde (VK29) 	
AM08	Notfallambulanz (24h)	Klinik und Poliklinik für Kinder- und Jugendmedizin	• Beteiligung an der notärztlichen Versorgung (VK00)	

B-[7].9 Ambulante Operationen nach § 115b SGB V

trifft nicht zu / entfällt

B-[7].10 Zulassung zum Durchgangs-Arztverfahren der Berufsgenossenschaft

nicht vorhanden

B-[7].11 Personelle Ausstattung

B-[7].11.1 Ärzte und Ärztinnen

	Anzahl	Kommentar/ Erläuterung
Ärzte und Ärztinnen insgesamt (außer Belegärzte und Belegärztinnen)	47,1 Vollkräfte	
davon Fachärzte und Fachärztinnen	24,9 Vollkräfte	
Belegärzte und Belegärztinnen (nach § 121 SGB V)	0 Personen	

Ärztliche Fachexpertise der Abteilung

Nr.	Facharztbezeichnung (Gebiete, Facharzt- und Schwerpunktkompetenzen):	Kommentar / Erläuterung:
AQ32	Kinder- und Jugendmedizin	

Nr.	Facharztbezeichnung (Gebiete, Facharzt- und Schwerpunktkompetenzen):	Kommentar / Erläuterung:
AQ34	Kinder- und Jugendmedizin, SP Kinder-Kardiologie	
AQ35	Kinder- und Jugendmedizin, SP Neonatologie	

B-[7].11.2 Pflegepersonal

	Anzahl	Ausbildungsdauer	Kommentar/ Erläuterung
Gesundheits- und Krankenpfleger und Gesundheits- und Krankenpflegerinnen	12,8 Vollkräfte	3 Jahre	
Gesundheits- und Kinderkrankenpfleger und Gesundheits- und Kinderkrankenpflegerinnen	142,9 Vollkräfte	3 Jahre	
Altenpfleger und Altenpflegerinnen	0 Vollkräfte	3 Jahre	
Pflegeassistenten und Pflegeassistentinnen	0 Vollkräfte	2 Jahre	
Krankenpflegehelfer und Krankenpflegehelferinnen	1,3 Vollkräfte	1 Jahr	
Pflegehelfer und Pflegehelferinnen	1,0 Vollkräfte	ab 200 Std. Basiskurs	
Entbindungspfleger und Hebammen	0 Personen	3 Jahre	
Operationstechnische Assistenten und Operationstechnische Assistentinnen	0 Vollkräfte	3 Jahre	

Pflegerische Fachexpertise der Abteilung

Nr.	Anerkannte Fachweiterbildung/ zusätzlicher akademischer Abschluss:	Kommentar / Erläuterung:
PQ04	Intensivpflege und Anästhesie	

B-[7].11.3 Spezielles therapeutisches Personal

Für die Klinik und Poliklinik für Kinder- und Jugendmedizin steht folgendes spezielles therapeutisches Personal zur Verfügung:

Nr.	Spezielles therapeutisches Personal	Anzahl	Kommentar/ Erläuterung
SP02	Arzthelfer und Arzthelferin	2,0 Vollkräfte	
SP04	Diätassistent und Diätassistentin	5 Vollkräfte	
SP37	Fotograf und Fotografin	1 Vollkräfte	
SP43	Medizinisch-technischer Assistent und Medizinisch-technische Assistentin/Funktionspersonal	16,1 Vollkräfte	
SP23	Psychologe und Psychologin	6 Vollkräfte	

B-[8] Fachabteilung Klinik und Poliklinik für Kinderchirurgie

B-[8].1 Name [Klinik und Poliklinik für Kinderchirurgie]

Klinik und Poliklinik für Kinderchirurgie

Art der Abteilung:

Hauptabteilung

Fachabteilungsschlüssel:

1300

Hausanschrift:

Liebigstraße 20a

04103 Leipzig

Telefon:

0341 / 9726400

Fax:

0341 / 9726409

E-Mail:

Manuela.Bischoff@uniklinik-leipzig.de

Internet:

<http://kinderchirurgie.uniklinikum-leipzig.de>

Chefärztinnen/-ärzte:

Titel:	Name, Vorname:	Funktion:	Tel. Nr., Email:	Sekretariat:	Belegarzt / KH-Arzt:
Prof. Dr. med.	Till, Holger	Klinikdirektor	0341 97 26400 Holger.Till@unikliniki- leipzig.de	Frau Manuela Bischoff	

B-[8].2 Versorgungsschwerpunkte [Klinik und Poliklinik für Kinderchirurgie]

Nr.	Versorgungsschwerpunkte im Bereich Klinik und Poliklinik für Kinderchirurgie	Kommentar / Erläuterung
-----	--	-------------------------

Nr.	Versorgungsschwerpunkte im Bereich Klinik und Poliklinik für Kinderchirurgie	Kommentar / Erläuterung
VC60	Adipositaschirurgie	
VC64	Ästhetische Chirurgie/Plastische Chirurgie	
VC63	Amputationschirurgie	nach schwerem Trauma
VC27	Bandrekonstruktionen/Plastiken	nach Patellaluxationen
VC29	Behandlung von Dekubitalgeschwüren	über: Plastische Kinderchirurgie
VC46	Chirurgie der Missbildungen von Gehirn und Rückenmark	
VO00	Chirurgie und intensivmedizinische Akutversorgung von schwerst Brandverletzten	
VC67	Chirurgische Intensivmedizin	in interdisziplinärer Zusammenarbeit
VC47	Chirurgische Korrektur von Missbildungen des Schädels	in Zusammenarbeit mit Klinik für Mund-, Kiefer- und Gesichtschirurgie
VC53	Chirurgische und intensivmedizinische Akutversorgung von Schädel-Hirn-Verletzungen	
VO03	Diagnostik und Therapie von Deformitäten der Wirbelsäule und des Rückens	Kiel- und Trichterbrustkorrektur
VC31	Diagnostik und Therapie von Knochenentzündungen	
VC42	Diagnostik und Therapie von sonstigen Verletzungen	
VO11	Diagnostik und Therapie von Tumoren der Haltungs- und Bewegungsorgane	in Zusammenarbeit mit pädiatrischer Onkologie
VC39	Diagnostik und Therapie von Verletzungen der Hüfte und des Oberschenkels	
VC41	Diagnostik und Therapie von Verletzungen der Knöchelregion und des Fußes	
VC35	Diagnostik und Therapie von Verletzungen der Lumbosakralgegend, der Lendenwirbelsäule und des Beckens	in Zusammenarbeit mit Orthopädie und Unfallchirurgie
VC36	Diagnostik und Therapie von Verletzungen der Schulter und des Oberarmes	

Nr.	Versorgungsschwerpunkte im Bereich Klinik und Poliklinik für Kinderchirurgie	Kommentar / Erläuterung
VC37	Diagnostik und Therapie von Verletzungen des Ellenbogens und des Unterarmes	
VC33	Diagnostik und Therapie von Verletzungen des Halses	
VC38	Diagnostik und Therapie von Verletzungen des Handgelenkes und der Hand	
VC40	Diagnostik und Therapie von Verletzungen des Knies und des Unterschenkels	
VC32	Diagnostik und Therapie von Verletzungen des Kopfes	
VC34	Diagnostik und Therapie von Verletzungen des Thorax	
VC61	Dialyseshuntchirurgie	Katheter zur Peritonealdialyse, Shaldon- Katheter
VC21	Endokrine Chirurgie	
VO15	Fußchirurgie	über Plastische Kinderchirurgie
VO16	Handchirurgie	über Plastische Kinderchirurgie
VK00	Kindertraumatologie	inklusive Thoraxtrauma
VC23	Leber-, Gallen-, Pankreaschirurgie	
VC11	Lungenchirurgie	
VC22	Magen-Darm-Chirurgie	
VC59	Mediastinoskopie	
VC26	Metall-/Fremdkörperentfernungen	
VC56	Minimalinvasive endoskopische Operationen	
VC55	Minimalinvasive laparoskopische Operationen	
VC20	Nierenchirurgie	
VC13	Operationen wegen Thoraxtrauma	
VC57	Plastisch-rekonstruktive Eingriffe	
VC62	Portimplantation	und Broviacimplantation
VO19	Schulterchirurgie	
VC30	Septische Knochenchirurgie	

Nr.	Versorgungsschwerpunkte im Bereich Klinik und Poliklinik für Kinderchirurgie	Kommentar / Erläuterung
VO00	Septische Knochenchirurgie	
VC14	Speiseröhrenchirurgie	
VO20	Sportmedizin/Sporttraumatologie	
VC15	Thorakoskopische Eingriffe	
VC12	Tracheobronchiale Rekonstruktionen bei angeborenen Malformationen	
VC24	Tumorchirurgie	

B-[8].3 Medizinisch-pflegerische Leistungsangebote [Klinik und Poliklinik für Kinderchirurgie

]

Nr.	Medizinisch-pflegerisches Leistungsangebot	Kommentar / Erläuterung
MP03	Angehörigenbetreuung/-beratung/-seminare	
MP04	Atemgymnastik/-therapie	
MP06	Basale Stimulation	
MP08	Berufsberatung/Rehabilitationsberatung	
MP09	Besondere Formen/Konzepte der Betreuung von Sterbenden	in Zusammenarbeit mit Kinderhospiz
MP57	Biofeedback-Therapie	
MP12	Bobath-Therapie (für Erwachsene und/oder Kinder)	
MP14	Diät- und Ernährungsberatung	
MP15	Entlassungsmanagement/Brückenpflege/Überleitungspflege	
MP16	Ergotherapie/Arbeitstherapie	
MP00	Ethikberatung/Ethische Fallbesprechung	
MP22	Kontinenztraining/Inkontinenzberatung	
MP23	Kreativtherapie/Kunsttherapie/Theatertherapie/Bibliotherapie	

Nr.	Medizinisch-pflegerisches Leistungsangebot	Kommentar / Erläuterung
MP24	Manuelle Lymphdrainage	
MP25	Massage	
MP27	Musiktherapie	
MP30	Pädagogisches Leistungsangebot	
MP31	Physikalische Therapie/Bädertherapie	
MP32	Physiotherapie/Krankengymnastik als Einzel- und/oder Gruppentherapie	
MP34	Psychologisches/psychotherapeutisches Leistungsangebot/ Psychosozialdienst	
MP61	Redressionstherapie	
MP35	Rückenschule/Haltungsschulung/Wirbelsäulengymnastik	
MP37	Schmerztherapie/-management	
MP63	Sozialdienst	
MP64	Spezielle Angebote für die Öffentlichkeit	
MP39	Spezielle Angebote zur Anleitung und Beratung von Patienten und Patientinnen sowie Angehörigen	
MP42	Spezielles pflegerisches Leistungsangebot	Stomapflege
MP43	Stillberatung	
MP44	Stimm- und Sprachtherapie/Logopädie	
MP45	Stomatherapie/-beratung	
MP47	Versorgung mit Hilfsmitteln/Orthopädietechnik	
MP67	Vojtatherapie für Erwachsene und/oder Kinder	
MP48	Wärme- und Kälteanwendungen	
MP00	Wirbelsäulengymnastik	
MP51	Wundmanagement	
MP52	Zusammenarbeit mit/Kontakt zu Selbsthilfegruppen	
MP68	Zusammenarbeit mit Pflegeeinrichtungen/Angebot ambulanter Pflege/Kurzzeitpflege	

B-[8].4 Nicht-medizinische Serviceangebote [Klinik und Poliklinik für Kinderchirurgie]

Nr.	Serviceangebot	Kommentar / Erläuterung
SA43	Abschiedsraum	
SA01	Aufenthaltsräume	
SA55	Beschwerdemanagement	
SA39	Besuchsdienst/"Grüne Damen"	
SA23	Cafeteria	
SA44	Diät-/Ernährungsangebot	
SA41	Dolmetscherdienste	buchbar
SA02	Ein-Bett-Zimmer	
SA03	Ein-Bett-Zimmer mit eigener Nasszelle	
SA13	Elektrisch verstellbare Betten	
SA40	Empfangs- und Begleitdienst für Patienten und Patientinnen sowie Besucher und Besucherinnen	
SA24	Faxempfang für Patienten und Patientinnen	
SA14	Fernsehgerät am Bett/im Zimmer	
SA49	Fortbildungsangebote/Informationsveranstaltungen	
SA20	Frei wählbare Essenszusammenstellung (Komponentenwahl)	
SA26	Frisiersalon	
SA45	Frühstücks-/Abendbuffet	
SA48	Geldautomat	
SA46	Getränkeautomat	
SA27	Internetzugang	
SA50	Kinderbetreuung	
SA28	Kiosk/Einkaufsmöglichkeiten	
SA29	Kirchlich-religiöse Einrichtungen	

Nr.	Serviceangebot	Kommentar / Erläuterung
SA30	Klinikeigene Parkplätze für Besucher und Besucherinnen sowie Patienten und Patientinnen	
SA21	Kostenlose Getränkebereitstellung	
SA16	Kühlschrank	
SA31	Kulturelle Angebote	
SA32	Maniküre/Pediküre	
SA05	Mutter-Kind-Zimmer/Familienzimmer	
SA47	Nachmittagstee/-kaffee	
SA51	Orientierungshilfen	
SA33	Parkanlage	
SA34	Rauchfreies Krankenhaus	
SA06	Rollstuhlgerechte Nasszellen	
SA07	Rooming-in	
SA17	Rundfunkempfang am Bett	
SA53	Schuldienst	
SA42	Seelsorge	
SA00	Sozialdienst	
SA37	Spielplatz/Spielecke	
SA08	Teeküche für Patienten und Patientinnen	
SA18	Telefon	
SA09	Unterbringung Begleitperson	
SA38	Wäscheservice	buchbar
SA19	Wertfach/Tresor am Bett/im Zimmer	
SA10	Zwei-Bett-Zimmer	
SA11	Zwei-Bett-Zimmer mit eigener Nasszelle	

B-[8].5 Fallzahlen [Klinik und Poliklinik für Kinderchirurgie]

Vollstationäre Fallzahl:

Teilstationäre Fallzahl:

0

B-[8].6 Diagnosen nach ICD**B-[8].6.1 Hauptdiagnosen nach ICD**

Rang	ICD-10- Ziffer*:	Fallzahl:	Umgangssprachliche Bezeichnung:
1	S06	531	Verletzung des Schädelinneren
2	S52	91	Knochenbruch des Unterarmes
3	K35	83	Akute Blinddarmentzündung
4	K40	58	Leistenbruch (Hernie)
5	S42	56	Knochenbruch im Bereich der Schulter bzw. des Oberarms
6	S82	51	Knochenbruch des Unterschenkels, einschließlich des oberen Sprunggelenkes
7	R10	50	Bauch- bzw. Beckenschmerzen
8	G91	39	Wasserkopf
9	A09	38	Durchfallkrankheit bzw. Magen-Darm-Grippe, wahrscheinlich ausgelöst durch Bakterien, Viren oder andere Krankheitserreger
10	S72	34	Knochenbruch des Oberschenkels
10	Z76	34	Personen, die das Gesundheitswesen aus sonstigen Gründen in Anspruch nehmen
12	K59	31	Sonstige Störung der Darmfunktion, z.B. Verstopfung oder Durchfall
13	Q53	29	Hodenhochstand innerhalb des Bauchraums
14	Q54	28	Fehlentwicklung der Harnröhre mit Öffnung der Harnröhre an der Unterseite des Penis
14	S02	28	Knochenbruch des Schädels bzw. der Gesichtsschädelknochen
16	K22	26	Sonstige Krankheit der Speiseröhre
16	S62	26	Knochenbruch im Bereich des Handgelenkes bzw. der Hand
18	N13	25	Harnstau aufgrund einer Abflussbehinderung bzw. Harnrückfluss in Richtung Niere
18	Q62	25	Angeborene Fehlbildung des Nierenbeckens bzw. angeborene Fehlbildung des Harnleiters mit Verengung oder Aufstauung von Harn
20	N45	24	Hodenentzündung bzw. Nebenhodenentzündung
20	S01	24	Offene Wunde des Kopfes
22	D18	21	Gutartige Veränderung der Blutgefäße (Blutschwamm) bzw. Lymphgefäße (Lymphschwamm)

Rang	ICD-10- Ziffer*	Fallzahl:	Umgangssprachliche Bezeichnung:
22	Q05	21	Spaltbildung der Wirbelsäule - Spina bifida
24	K36	20	Sonstige Blinddarmentzündung
25	Q42	19	Angeborenes Fehlen oder angeborene(r) Verschluss bzw. Verengung des Dickdarms
25	Q75	19	Sonstige angeborene Fehlbildung der Knochen des Kopfes bzw. des Gesichtes
27	I88	18	Lymphknotenschwellung, ohne Hinweis auf eine Krankheit
27	Q43	18	Sonstige angeborene Fehlbildung des Darms
27	S30	18	Oberflächliche Verletzung des Bauches, der Lenden bzw. des Beckens
30	T18	17	Fremdkörper im Verdauungstrakt

* Hauptdiagnose gemäß der jeweils geltenden Fassung der Deutschen Kodierrichtlinien

B-[8].6.2 Weitere Kompetenzdiagnosen

Rang	ICD-10 Ziffer:	Anzahl:	Umgangssprachliche Bezeichnung:
1	Q39.1	17	Ösophagusatresie mit Ösophagotrachealfistel
2	Q79.0	8	Angeborene Zwerchfellhernie
3	Q79.2	7	Exomphalus
4	E66.01	<= 5	Adipositas durch übermäßige Kalorienzufuhr: Body-Mass-Index [BMI] von 35 bis unter 40
4	Q03.9	<= 5	Angeborener Hydrozephalus, nicht näher bezeichnet

B-[8].7 Prozeduren nach OPS

B-[8].7.1 Durchgeführte Prozeduren nach OPS

Rang	OPS-301 Ziffer:	Anzahl:	Umgangssprachliche Bezeichnung:
1	8-930	501	Intensivmedizinische Überwachung von Atmung, Herz und Kreislauf ohne Messung des Drucks in der Lungenschlagader und im rechten Vorhof des Herzens
2	8-020	400	Behandlung durch Einspritzen von Medikamenten in Organe bzw. Gewebe oder Entfernung von Ergüssen z.B. aus Gelenken
3	3-990	349	Computergestützte Analyse von Bilddaten mit 3D-Auswertung
4	5-790	173	Einrichten (Reposition) eines Knochenbruchs oder einer Ablösung der Wachstumsfuge und Befestigung der Knochenteile mit Hilfsmitteln wie Schrauben oder Platten von außen

Rang	OPS-301 Ziffer:	Anzahl:	Umgangssprachliche Bezeichnung:
4	8-900	173	Narkose mit Gabe des Narkosemittels über die Vene
6	3-800	166	Kernspintomographie (MRT) des Schädels ohne Kontrastmittel
6	5-921	166	Operative Wundversorgung und Entfernung von erkranktem Gewebe an Haut bzw. Unterhaut bei Verbrennungen oder Verätzungen
8	5-470	107	Operative Entfernung des Blinddarms
9	8-200	85	Nichtoperatives Einrichten (Reposition) eines Bruchs ohne operative Befestigung der Knochenteile mit Hilfsmitteln wie Schrauben oder Platten
10	5-893	60	Operative Entfernung von abgestorbenem Gewebe im Bereich einer Wunde bzw. von erkranktem Gewebe an Haut oder Unterhaut
11	5-530	57	Operativer Verschluss eines Leistenbruchs (Hernie)
12	1-661	54	Untersuchung der Harnröhre und der Harnblase durch eine Spiegelung
13	3-13g	53	Röntgendarstellung der Harnröhre mit Kontrastmittel
14	3-706	48	Bildgebendes Verfahren zur Darstellung der Nieren mittels radioaktiver Strahlung (Szintigraphie)
14	5-429	48	Sonstige Operation an der Speiseröhre
14	5-900	48	Einfacher operativer Verschluss der Haut bzw. der Unterhaut nach Verletzungen, z.B. mit einer Naht
17	3-13a	47	Röntgendarstellung des Dickdarms mit Kontrastmitteleinlauf
17	5-892	47	Sonstige operative Einschnitte an Haut bzw. Unterhaut
19	8-191	45	Verband bei großflächigen bzw. schwerwiegenden Hautkrankheiten
20	3-820	42	Kernspintomographie (MRT) des Schädels mit Kontrastmittel
21	1-334	41	Untersuchung von Harntransport und Harnentleerung
21	3-804	41	Kernspintomographie (MRT) des Bauchraumes ohne Kontrastmittel
23	3-825	35	Kernspintomographie (MRT) des Bauchraumes mit Kontrastmittel
23	9-401	35	Behandlungsverfahren zur Erhaltung und Förderung alltagspraktischer und sozialer Fertigkeiten - Psychosoziale Intervention
25	3-205	33	Computertomographie (CT) des Muskel-Skelett-Systems ohne Kontrastmittel
25	8-310	33	Aufwändiger Gipsverband
27	8-800	32	Übertragung (Transfusion) von Blut, roten Blutkörperchen bzw. Blutplättchen eines Spenders auf einen Empfänger
28	3-806	29	Kernspintomographie (MRT) des Muskel-Skelett-Systems ohne Kontrastmittel

Rang	OPS-301 Ziffer:	Anzahl:	Umgangssprachliche Bezeichnung:
29	1-207	28	Messung der Gehirnströme - EEG
30	3-802	27	Kernspintomographie (MRT) von Wirbelsäule und Rückenmark ohne Kontrastmittel

B-[8].7.2 Weitere Kompetenzprozeduren

Rang	OPS-Ziffer:	Anzahl:	Umgangssprachliche Bezeichnung:
1	5-429.7	15	Anderere Operationen am Ösophagus: Ballondilatation
2	5-429.8	14	Anderere Operationen am Ösophagus: Bougierung
3	5-036.2	<= 5	Plastische Operationen an Rückenmark und Rückenmarkhäuten: Verschluss einer spinalen Meningomyelozele
3	5-036.7	<= 5	Plastische Operationen an Rückenmark und Rückenmarkhäuten: Durchtrennung eines Filum terminale
3	5-036.8	<= 5	Plastische Operationen an Rückenmark und Rückenmarkhäuten: Spinale Duraplastik
3	5-346.a0	<= 5	Plastische Rekonstruktion der Brustwand: Korrektur einer Brustkorbdeformität: Trichterbrust
3	5-346.a1	<= 5	Plastische Rekonstruktion der Brustwand: Korrektur einer Brustkorbdeformität: Trichterbrust, mit subkutaner Prothese
3	5-346.a2	<= 5	Plastische Rekonstruktion der Brustwand: Korrektur einer Brustkorbdeformität: Hühnerbrust
3	5-429.5	<= 5	Anderere Operationen am Ösophagus: Sprengung der Kardia (transluminal)
3	5-429.e	<= 5	Anderere Operationen am Ösophagus: Endoskopische Injektion
3	5-429.x	<= 5	Anderere Operationen am Ösophagus: Sonstige
3	5-448.02	<= 5	Anderere Rekonstruktion am Magen: Naht (nach Verletzung): Laparoskopisch
3	5-448.40	<= 5	Anderere Rekonstruktion am Magen: Fundoplikatio: Offen chirurgisch abdominal
3	5-448.42	<= 5	Anderere Rekonstruktion am Magen: Fundoplikatio: Laparoskopisch
3	5-484.65	<= 5	Rektumresektion unter Sphinktererhaltung: Tiefe anteriore Resektion mit perianaler Anastomose: Laparoskopisch mit Anastomose
3	5-484.6x	<= 5	Rektumresektion unter Sphinktererhaltung: Tiefe anteriore Resektion mit perianaler Anastomose: Sonstige
3	5-484.xx	<= 5	Rektumresektion unter Sphinktererhaltung: Sonstige: Sonstige
3	5-495.10	<= 5	Primäre plastische Rekonstruktion bei anorektalen Anomalien: Posteriore sagittale Anorektoplastik [PSARP] (OP nach Pena und de Vries): Offen chirurgisch
3	5-495.11	<= 5	Primäre plastische Rekonstruktion bei anorektalen Anomalien: Posteriore sagittale Anorektoplastik [PSARP] (OP nach Pena und de Vries): Perineal

Rang	OPS-Ziffer:	Anzahl:	Umgangssprachliche Bezeichnung:
3	5-512.4	<= 5	Biliodigestive Anastomose (von Ductus hepaticus, Ductus choledochus und Leberparenchym): Zum Jejunum, mit Roux-Y-Anastomose
3	5-538.1	<= 5	Verschluss einer Hernia diaphragmatica: Mit Plastik
3	5-538.2	<= 5	Verschluss einer Hernia diaphragmatica: Mit autogenem Material
3	5-538.40	<= 5	Verschluss einer Hernia diaphragmatica: Mit alloplastischem Material: Offen chirurgisch
3	5-538.5	<= 5	Verschluss einer Hernia diaphragmatica: Bei Rezidiv, ohne Plastik
3	5-557.43	<= 5	Rekonstruktion der Niere: Nierenbeckenplastik: Laparoskopisch
3	5-557.4x	<= 5	Rekonstruktion der Niere: Nierenbeckenplastik: Sonstige
3	5-557.61	<= 5	Rekonstruktion der Niere: Ureteropyelostomie: Offen chirurgisch abdominal
3	5-568.80	<= 5	Rekonstruktion des Ureters: Ureterozystoneostomie mit Uretermodellage: Offen chirurgisch
3	5-568.x0	<= 5	Rekonstruktion des Ureters: Sonstige: Offen chirurgisch
3	5-578.70	<= 5	Andere plastische Rekonstruktion der Harnblase: Verschluss einer Blasenekstrophie: Offen chirurgisch

B-[8].8 Ambulante Behandlungsmöglichkeiten

Nr	Art der Ambulanz	Bezeichnung der Ambulanz	Nr. / Leistung	Kommentar / Erläuterung
AM00	Allgemeine Ambulanz	Klinik und Poliklinik für Kinderchirurgie	• alle fachbezogenen Leistungen für Patienten, auch außerhalb der Kataloges für Gesetzlich Krankenversicherte (VC00)	
AM09	D-Arzt- /Berufsgenossenschaftliche Ambulanz	Klinik und Poliklinik für Kinderchirurgie	• gesamtes fachliches Leistungsspektrum (VC00)	D- Arzt Prof. Dr. med. Holger Till
AM04	Ermächtigungsambulanz nach § 116 SGB V	Klinik und Poliklinik für Kinderchirurgie	• Hydrozephalus, Makrozephalie ind Mikrozephalie, Spina bifida (VC00) • Kinderurologie (VC00) • Lasertherapie (VC00) • plastisch-rekonstruktive Kinderchirurgie (VC00)	Sprechstunden
AM01	Hochschulambulanz nach § 117 SGB V	Klinik und Poliklinik für Kinderchirurgie	• Kinderchirurgie (VK31) • Kindertraumatologie (VK32) • Spezialsprechstunde Hydrocephalus internus und Spina bifida (VC00) • Spezialsprechstunde Kinderurologie (VC00) • Spezialsprechstunde Lasertherapie (VC00) • Spezialsprechstunde Viszeralchirurgie im Kindesalter (VC00)	

Nr	Art der Ambulanz	Bezeichnung der Ambulanz	Nr. / Leistung	Kommentar / Erläuterung
AM08	Notfallambulanz (24h)	Klinik und Poliklinik für Kinderchirurgie	• Beteiligung an der notärztlichen Versorgung (VC00)	

B-[8].9 Ambulante Operationen nach § 115b SGB V

Rang	OPS-Ziffer (4-stellig):	Anzahl:	Umgangssprachliche Bezeichnung:
1	8-201	184	Nichtoperatives Einrenken (Reposition) einer Gelenkverrenkung ohne operative Befestigung der Knochen mit Hilfsmitteln wie Schrauben oder Platten
2	5-399	136	Sonstige Operation an Blutgefäßen
3	5-787	103	Entfernung von Hilfsmitteln, die zur Befestigung von Knochenteilen z.B. bei Brüchen verwendet wurden
4	8-200	76	Nichtoperatives Einrichten (Reposition) eines Bruchs ohne operative Befestigung der Knochenteile mit Hilfsmitteln wie Schrauben oder Platten
5	5-530	36	Operativer Verschluss eines Leistenbruchs (Hernie)
6	5-640	18	Operation an der Vorhaut des Penis
7	5-624	14	Operative Befestigung des Hodens im Hodensack
8	5-534	11	Operativer Verschluss eines Nabelbruchs (Hernie)
9	5-841	8	Operation an den Bändern der Hand
10	5-401	<= 5	Operative Entfernung einzelner Lymphknoten bzw. Lymphgefäße

B-[8].10 Zulassung zum Durchgangs-Arztverfahren der Berufsgenossenschaft

Arzt oder Ärztin mit ambulanter D-Arzt-Zulassung vorhanden:

Ja

B-[8].11 Personelle Ausstattung

B-[8].11.1 Ärzte und Ärztinnen

	Anzahl	Kommentar/ Erläuterung
Ärzte und Ärztinnen insgesamt (außer Belegärzte und Belegärztinnen)	17,0 Vollkräfte	
davon Fachärzte und Fachärztinnen	8,0 Vollkräfte	
Belegärzte und Belegärztinnen (nach § 121 SGB V)	0 Personen	

Ärztliche Fachexpertise der Abteilung

Nr.	Facharztbezeichnung (Gebiete, Facharzt- und Schwerpunktkompetenzen):	Kommentar / Erläuterung:
AQ06	Allgemeine Chirurgie	
AQ09	Kinderchirurgie	

B-[8].11.2 Pflegepersonal

	Anzahl	Ausbildungsdauer	Kommentar/ Erläuterung
Gesundheits- und Krankenpfleger und Gesundheits- und Krankenpflegerinnen	3,3 Vollkräfte	3 Jahre	
Gesundheits- und Kinderkrankenpfleger und Gesundheits- und Kinderkrankenpflegerinnen	18,5 Vollkräfte	3 Jahre	
Altenpfleger und Altenpflegerinnen	0 Vollkräfte	3 Jahre	
Pflegeassistenten und Pflegeassistentinnen	0 Vollkräfte	2 Jahre	
Krankenpflegehelfer und Krankenpflegehelferinnen	0 Vollkräfte	1 Jahr	
Pflegehelfer und Pflegehelferinnen	0 Vollkräfte	ab 200 Std. Basiskurs	
Entbindungspfleger und Hebammen	0 Personen	3 Jahre	
Operationstechnische Assistenten und Operationstechnische Assistentinnen	0 Vollkräfte	3 Jahre	

Pflegerische Fachexpertise der Abteilung

Nr.	Anerkannte Fachweiterbildung/ zusätzlicher akademischer Abschluss:	Kommentar / Erläuterung:

Nr.	Anerkannte Fachweiterbildung/ zusätzlicher akademischer Abschluss:	Kommentar / Erläuterung:
PQ04	Intensivpflege und Anästhesie	

B-[8].11.3 Spezielles therapeutisches Personal

Für die Klinik und Poliklinik für Kinderchirurgie steht folgendes spezielles therapeutisches Personal zur Verfügung:

Nr.	Spezielles therapeutisches Personal	Anzahl	Kommentar/ Erläuterung
SP43	Medizinisch-technischer Assistent und Medizinisch-technische Assistentin/Funktionspersonal	4,5 Vollkräfte	

B-[9] Fachabteilung Klinik und Poliklinik für Unfall-, Wiederherstellungs- und Plastische Chirurgie

B-[9].1 Name [Klinik und Poliklinik für Unfall-, Wiederherstellungs- und Plastische Chirurgie]

Klinik und Poliklinik für Unfall-, Wiederherstellungs- und Plastische Chirurgie

Art der Abteilung:

Hauptabteilung

Fachabteilungsschlüssel:

1516

Hausanschrift:

Liebigstraße 20

04103 Leipzig

Telefon:

0341 / 9717300

Fax:

0341 / 9717309

E-Mail:

Katrin.Krueger@uniklinik-leipzig.de

Internet:

<http://chirurgie1.uniklinikum-leipzig.de>

Chefärztinnen/-ärzte:

Titel:	Name, Vorname:	Funktion:	Tel. Nr., Email:	Sekretariat:	Belegarzt / KH-Arzt:
Prof. Dr. med.	Josten, Christoph		Christoph.Josten@uniklinik-leipzig.de	Frau Katrin Krüger	

B-[9].2 Versorgungsschwerpunkte [Klinik und Poliklinik für Unfall-, Wiederherstellungs- und Plastische Chirurgie]

Nr.	Versorgungsschwerpunkte im Bereich Klinik und Poliklinik für Unfall-, Wiederherstellungs- und Plastische Chirurgie	Kommentar / Erläuterung
VC64	Ästhetische Chirurgie/Plastische Chirurgie	
VC63	Amputationschirurgie	
VC66	Arthroskopische Operationen	
VC27	Bandrekonstruktionen/Plastiken	
VC29	Behandlung von Dekubitalgeschwüren	
VC45	Chirurgie der degenerativen und traumatischen Schäden der Hals-, Brust- und Lendenwirbelsäule	
VC67	Chirurgische Intensivmedizin	
VC31	Diagnostik und Therapie von Knochenentzündungen	
VC39	Diagnostik und Therapie von Verletzungen der Hüfte und des Oberschenkels	
VC41	Diagnostik und Therapie von Verletzungen der Knöchelregion und des Fußes	
VC35	Diagnostik und Therapie von Verletzungen der Lumbosakralgegend, der Lendenwirbelsäule und des Beckens	
VC36	Diagnostik und Therapie von Verletzungen der Schulter und des Oberarmes	
VC37	Diagnostik und Therapie von Verletzungen des Ellenbogens und des Unterarmes	
VC33	Diagnostik und Therapie von Verletzungen des Halses	
VC38	Diagnostik und Therapie von Verletzungen des Handgelenkes und der Hand	
VC40	Diagnostik und Therapie von Verletzungen des Knies und des Unterschenkels	
VC32	Diagnostik und Therapie von Verletzungen des Kopfes	

Nr.	Versorgungsschwerpunkte im Bereich Klinik und Poliklinik für Unfall-, Wiederherstellungs- und Plastische Chirurgie	Kommentar / Erläuterung
VC34	Diagnostik und Therapie von Verletzungen des Thorax	
VC00	Diagnostik und Therapie von Verletzungen des Thorax- und Abdominalraumes	
VO15	Fußchirurgie	
VC28	Gelenkersatzverfahren/Endoprothetik	
VO16	Handchirurgie	
VC26	Metall-/Fremdkörperentfernungen	
VC56	Minimalinvasive endoskopische Operationen	
VC55	Minimalinvasive laparoskopische Operationen	
VC57	Plastisch-rekonstruktive Eingriffe	
VO19	Schulterchirurgie	
VC30	Septische Knochenchirurgie	
VC58	Spezialsprechstunde	
VO20	Sportmedizin/Sporttraumatologie	
VC65	Wirbelsäulenchirurgie	

B-[9].3 Medizinisch-pflegerische Leistungsangebote [Klinik und Poliklinik für Unfall-, Wiederherstellungs- und Plastische Chirurgie]

Nr.	Medizinisch-pflegerisches Leistungsangebot	Kommentar / Erläuterung
MP03	Angehörigenbetreuung/-beratung/-seminare	
MP04	Atemgymnastik/-therapie	
MP00	Beratung/Betreuung durch Sozialarbeiter und Sozialarbeiterinnen	
MP08	Berufsberatung/Rehabilitationsberatung	
MP10	Bewegungsbad/Wassergymnastik	

Nr.	Medizinisch-pflegerisches Leistungsangebot	Kommentar / Erläuterung
MP15	Entlassungsmanagement/Brückenpflege/Überleitungspflege	
MP16	Ergotherapie/Arbeitstherapie	
MP17	Fallmanagement/Case Management/Primary Nursing/Bezugspflege	
MP22	Kontinenztraining/Inkontinenzberatung	
MP24	Manuelle Lymphdrainage	
MP31	Physikalische Therapie/Bädertherapie	
MP32	Physiotherapie/Krankengymnastik als Einzel- und/oder Gruppentherapie	
MP33	Präventive Leistungsangebote/Präventionskurse	
MP35	Rückenschule/Haltungsschulung/Wirbelsäulengymnastik	
MP37	Schmerztherapie/-management	
MP39	Spezielle Angebote zur Anleitung und Beratung von Patienten und Patientinnen sowie Angehörigen	
MP47	Versorgung mit Hilfsmitteln/Orthopädietechnik	
MP48	Wärme- und Kälteanwendungen	
MP00	Wirbelsäulengymnastik	
MP51	Wundmanagement	

B-[9].4 Nicht-medizinische Serviceangebote [Klinik und Poliklinik für Unfall-, Wiederherstellungs- und Plastische Chirurgie]

Nr.	Serviceangebot	Kommentar / Erläuterung
SA01	Aufenthaltsräume	
SA22	Bibliothek	
SA23	Cafeteria	

Nr.	Serviceangebot	Kommentar / Erläuterung
SA41	Dolmetscherdienste	
SA02	Ein-Bett-Zimmer	
SA03	Ein-Bett-Zimmer mit eigener Nasszelle	
SA13	Elektrisch verstellbare Betten	
SA40	Empfangs- und Begleitdienst für Patienten und Patientinnen sowie Besucher und Besucherinnen	
SA24	Faxempfang für Patienten und Patientinnen	
SA14	Fernsehgerät am Bett/im Zimmer	
SA20	Frei wählbare Essenszusammenstellung (Komponentenwahl)	
SA26	Frisiersalon	
SA15	Internetanschluss am Bett/im Zimmer	
SA27	Internetzugang	
SA28	Kiosk/Einkaufsmöglichkeiten	
SA29	Kirchlich-religiöse Einrichtungen	
SA30	Klinikeigene Parkplätze für Besucher und Besucherinnen sowie Patienten und Patientinnen	
SA21	Kostenlose Getränkebereitstellung	
SA16	Kühlschrank	
SA31	Kulturelle Angebote	
SA33	Parkanlage	
SA34	Rauchfreies Krankenhaus	
SA06	Rollstuhlgerechte Nasszellen	
SA17	Rundfunkempfang am Bett	
SA42	Seelsorge	
SA37	Spielplatz/Spielecke	
SA08	Teeküche für Patienten und Patientinnen	
SA18	Telefon	
SA09	Unterbringung Begleitperson	

Nr.	Serviceangebot	Kommentar / Erläuterung
SA19	Wertfach/Tresor am Bett/im Zimmer	
SA11	Zwei-Bett-Zimmer mit eigener Nasszelle	

B-[9].5 Fallzahlen [Klinik und Poliklinik für Unfall-, Wiederherstellungs- und Plastische Chirurgie]

Vollstationäre Fallzahl:

3161

Teilstationäre Fallzahl:

0

B-[9].6 Diagnosen nach ICD

B-[9].6.1 Hauptdiagnosen nach ICD

Rang	ICD-10- Ziffer*	Fallzahl:	Umgangssprachliche Bezeichnung:
1	S06	431	Verletzung des Schädelinneren
2	S72	301	Knochenbruch des Oberschenkels
3	S32	265	Knochenbruch der Lendenwirbelsäule bzw. des Beckens
3	S82	265	Knochenbruch des Unterschenkels, einschließlich des oberen Sprunggelenkes
5	S42	245	Knochenbruch im Bereich der Schulter bzw. des Oberarms
6	S52	169	Knochenbruch des Unterarmes
7	S22	123	Knochenbruch der Rippe(n), des Brustbeins bzw. der Brustwirbelsäule
8	T84	117	Komplikationen durch künstliche Gelenke, Metallteile oder durch Verpflanzung von Gewebe in Knochen, Sehnen, Muskeln bzw. Gelenken
9	S83	82	Verrenkung, Verstauchung oder Zerrung des Kniegelenkes bzw. seiner Bänder
10	M80	78	Knochenbruch bei normaler Belastung aufgrund einer Verminderung der Knochendichte - Osteoporose
11	M84	60	Knochenbruch bzw. fehlerhafte Heilung eines Bruches
12	S12	58	Knochenbruch im Bereich des Halses
13	M23	57	Schädigung von Bändern bzw. Knorpeln des Kniegelenkes
14	M17	40	Gelenkverschleiß (Arthrose) des Kniegelenkes

Rang	ICD-10- Ziffer*	Fallzahl:	Umgangssprachliche Bezeichnung:
15	S46	38	Verletzung von Muskeln oder Sehnen im Bereich der Schulter bzw. des Oberarms
16	C79	35	Absiedlung (Metastase) einer Krebserkrankung in sonstigen oder nicht näher bezeichneten Körperregionen
17	M54	33	Rückenschmerzen
17	S43	33	Verrenkung, Verstauchung oder Zerrung von Gelenken bzw. Bändern des Schultergürtels
19	S92	32	Knochenbruch des Fußes, außer im Bereich des oberen Sprunggelenkes
20	L03	31	Eitrige, sich ohne klare Grenzen ausbreitende Entzündung in tiefer liegendem Gewebe - Phlegmone
20	T81	31	Komplikationen bei ärztlichen Eingriffen
22	M75	28	Schulterverletzung
23	M16	25	Gelenkverschleiß (Arthrose) des Hüftgelenkes
24	M19	24	Sonstige Form des Gelenkverschleißes (Arthrose)
25	M86	21	Knochenmarksentzündung, meist mit Knochenentzündung - Osteomyelitis
26	M46	18	Sonstige Entzündung der Wirbelsäule
27	M48	17	Sonstige Krankheit der Wirbelsäule
28	S30	16	Oberflächliche Verletzung des Bauches, der Lenden bzw. des Beckens
29	M25	14	Sonstige Gelenkerkrankung
30	S13	12	Verrenkung, Verstauchung oder Zerrung von Gelenken bzw. Bändern des Halses

* Hauptdiagnose gemäß der jeweils geltenden Fassung der Deutschen Kodierrichtlinien

B-[9].6.2 Weitere Kompetenzdiagnosen

keine Angaben

B-[9].7 Prozeduren nach OPS

B-[9].7.1 Durchgeführte Prozeduren nach OPS

Rang	OPS-301 Ziffer:	Anzahl:	Umgangssprachliche Bezeichnung:
1	3-990	1535	Computergestützte Analyse von Bilddaten mit 3D-Auswertung
2	8-800	459	Übertragung (Transfusion) von Blut, roten Blutkörperchen bzw. Blutplättchen eines Spenders auf einen Empfänger

Rang	OPS-301 Ziffer:	Anzahl:	Umgangssprachliche Bezeichnung:
3	5-794	426	Operatives Einrichten (Reposition) eines mehrfachen Bruchs im Gelenkbereich eines langen Röhrenknochens und Befestigung der Knochenteile mit Hilfsmitteln wie Schrauben oder Platten
4	5-787	381	Entfernung von Hilfsmitteln, die zur Befestigung von Knochenteilen z.B. bei Brüchen verwendet wurden
5	3-200	349	Computertomographie (CT) des Schädels ohne Kontrastmittel
6	5-893	336	Operative Entfernung von abgestorbenem Gewebe im Bereich einer Wunde bzw. von erkranktem Gewebe an Haut oder Unterhaut
7	3-205	333	Computertomographie (CT) des Muskel-Skelett-Systems ohne Kontrastmittel
8	3-802	300	Kernspintomographie (MRT) von Wirbelsäule und Rückenmark ohne Kontrastmittel
9	5-839	277	Sonstige Operation an der Wirbelsäule
10	5-790	275	Einrichten (Reposition) eines Knochenbruchs oder einer Ablösung der Wachstumsfuge und Befestigung der Knochenteile mit Hilfsmitteln wie Schrauben oder Platten von außen
11	3-203	231	Computertomographie (CT) der Wirbelsäule und des Rückenmarks ohne Kontrastmittel
11	5-793	231	Operatives Einrichten (Reposition) eines einfachen Bruchs im Gelenkbereich eines langen Röhrenknochens
13	5-032	222	Operativer Zugang zur Lendenwirbelsäule, zum Kreuzbein bzw. zum Steißbein
14	5-916	186	Vorübergehende Abdeckung von Weichteilverletzungen durch Haut bzw. Hautersatz
15	5-835	182	Operative Befestigung von Knochen der Wirbelsäule mit Hilfsmitteln wie Schrauben oder Platten
16	8-854	165	Verfahren zur Blutwäsche außerhalb des Körpers mit Entfernen der Giftstoffe über ein Konzentrationsgefälle - Dialyse
17	5-834	159	Operatives Einrichten von Brüchen der Wirbelsäule (geschlossene Reposition) und Befestigung der Knochen mit Hilfsmitteln wie Schrauben oder Platten
18	5-812	141	Operation am Gelenkknorpel bzw. an den knorpeligen Zwischenscheiben (Menisken) durch eine Spiegelung
19	5-031	136	Operativer Zugang zur Brustwirbelsäule
19	5-820	136	Operatives Einsetzen eines künstlichen Hüftgelenks
21	3-222	134	Computertomographie (CT) des Brustkorbes mit Kontrastmittel
22	5-800	124	Offener operativer Eingriff an einem Gelenk
23	5-814	123	Wiederherstellende Operation an Sehnen bzw. Bändern des Schultergelenks durch eine Spiegelung
24	3-225	122	Computertomographie (CT) des Bauches mit Kontrastmittel

Rang	OPS-301 Ziffer:	Anzahl:	Umgangssprachliche Bezeichnung:
25	3-226	119	Computertomographie (CT) des Beckens mit Kontrastmittel
26	5-836	117	Operative Versteifung der Wirbelsäule - Spondylodese
27	5-810	106	Operativer Eingriff an einem Gelenk durch eine Spiegelung
28	5-986	100	Operation mit kleinstmöglichem Einschnitt an der Haut und minimaler Gewebeverletzung (minimalinvasiv)
29	3-823	93	Kernspintomographie (MRT) von Wirbelsäule und Rückenmark mit Kontrastmittel
30	5-030	91	Operativer Zugang zum Übergang zwischen Kopf und Hals bzw. zur Halswirbelsäule

B-[9].7.2 Weitere Kompetenzprozeduren

Rang	OPS-Ziffer:	Anzahl:	Umgangssprachliche Bezeichnung:
1	5-813.4	32	Arthroskopische Refixation und Plastik am Kapselbandapparat des Kniegelenkes: Plastik vorderes Kreuzband mit sonstiger autogener Sehne
2	5-822.11	12	Implantation einer Endoprothese am Kniegelenk: Bikondyläre Oberflächenersatzprothese, ungekoppelt, ohne Patellaersatz: Zementiert
3	5-822.12	8	Implantation einer Endoprothese am Kniegelenk: Bikondyläre Oberflächenersatzprothese, ungekoppelt, ohne Patellaersatz: Hybrid (teilzementiert)
4	5-781.0k	<= 5	Osteotomie und Korrekturosteotomie: Valgisierende Osteotomie: Tibia proximal
4	5-781.0m	<= 5	Osteotomie und Korrekturosteotomie: Valgisierende Osteotomie: Tibiaschaft
4	5-781.1k	<= 5	Osteotomie und Korrekturosteotomie: Varisierende Osteotomie: Tibia proximal
4	5-781.1n	<= 5	Osteotomie und Korrekturosteotomie: Varisierende Osteotomie: Tibia distal
4	5-781.21	<= 5	Osteotomie und Korrekturosteotomie: (De-)Rotationsosteotomie: Humerus proximal
4	5-781.3n	<= 5	Osteotomie und Korrekturosteotomie: Verkürzungsosteotomie: Tibia distal
4	5-781.3p	<= 5	Osteotomie und Korrekturosteotomie: Verkürzungsosteotomie: Fibula proximal
4	5-781.3r	<= 5	Osteotomie und Korrekturosteotomie: Verkürzungsosteotomie: Fibula distal
4	5-781.4s	<= 5	Osteotomie und Korrekturosteotomie: Verlängerungsosteotomie: Talus
4	5-781.7k	<= 5	Osteotomie und Korrekturosteotomie: Kortikotomie bei Segmenttransport: Tibia proximal
4	5-781.a7	<= 5	Osteotomie und Korrekturosteotomie: Osteotomie ohne Achsenkorrektur: Ulna proximal
4	5-781.a9	<= 5	Osteotomie und Korrekturosteotomie: Osteotomie ohne Achsenkorrektur: Ulna distal
4	5-781.ak	<= 5	Osteotomie und Korrekturosteotomie: Osteotomie ohne Achsenkorrektur: Tibia proximal
4	5-781.aq	<= 5	Osteotomie und Korrekturosteotomie: Osteotomie ohne Achsenkorrektur: Fibulaschaft

Rang	OPS-Ziffer:	Anzahl:	Umgangssprachliche Bezeichnung:
4	5-781.xn	<= 5	Osteotomie und Korrekturosteotomie: Sonstige: Tibia distal
4	5-781.y	<= 5	Osteotomie und Korrekturosteotomie: N.n.bez.
4	5-813.3	<= 5	Arthroskopische Refixation und Plastik am Kapselbandapparat des Kniegelenkes: Plastik vorderes Kreuzband mit autogener Patellarsehne
4	5-813.7	<= 5	Arthroskopische Refixation und Plastik am Kapselbandapparat des Kniegelenkes: Plastik hinteres Kreuzband mit sonstiger autogener Sehne
4	5-813.9	<= 5	Arthroskopische Refixation und Plastik am Kapselbandapparat des Kniegelenkes: Durchtrennung der Kniegelenkscapsel (Lateral release)
4	5-822.01	<= 5	Implantation einer Endoprothese am Kniegelenk: Unikondyläre Schlittenprothese: Zementiert
4	5-822.21	<= 5	Implantation einer Endoprothese am Kniegelenk: Bikondyläre Oberflächenersatzprothese, ungekoppelt, mit Patellaersatz: Zementiert
4	5-822.91	<= 5	Implantation einer Endoprothese am Kniegelenk: Sonderprothese: Zementiert
4	5-831.0	<= 5	Exzision von erkranktem Bandscheibengewebe: Exzision einer Bandscheibe
4	5-831.2	<= 5	Exzision von erkranktem Bandscheibengewebe: Exzision einer Bandscheibe mit Radikulodekompression
4	5-831.3	<= 5	Exzision von erkranktem Bandscheibengewebe: Exzision von extraforaminal gelegenem Bandscheibengewebe
4	5-837.00	<= 5	Wirbelkörperersatz und komplexe Rekonstruktion der Wirbelsäule (z.B. bei Kyphose): Wirbelkörperersatz durch Implantat: 1 Wirbelkörper
4	5-837.a0	<= 5	Wirbelkörperersatz und komplexe Rekonstruktion der Wirbelsäule (z.B. bei Kyphose): Wirbelkörperersatz durch sonstige Materialien: 1 Wirbelkörper

B-[9].8 Ambulante Behandlungsmöglichkeiten

Nr	Art der Ambulanz	Bezeichnung der Ambulanz	Nr. / Leistung	Kommentar / Erläuterung
AM09	D-Arzt- /Berufsgenossenschaftliche Ambulanz	Klinik und Poliklinik für Unfall-, Wiederherstellungs- und Plastische Chirurgie	• Das gesamte fachliche Leistungsspektrum der Unfall- und Wiederherstellungschirurgie (VC00)	D-Arzt Herr Prof. Dr. med. Christoph Josten

Nr	Art der Ambulanz	Bezeichnung der Ambulanz	Nr. / Leistung	Kommentar / Erläuterung
AM01	Hochschulambulanz nach § 117 SGB V	Klinik und Poliklinik für Unfall- und Wiederherstellungs-chirurgie	<ul style="list-style-type: none"> • Becken und Endoprothesen (VC00) • Hand und Ellenbogen (VC00) • Schulter, Knie und Sportverletzungen (VC00) • Septische und rekonstruktive Sprechstunde (VC00) • Unfallchirurgische Ambulanz (VC00) • Wirbelsäule (VC00) 	Sprechstunden
AM08	Notfallambulanz (24h)	Klinik und Poliklinik I: Unfall-, Wiederherstellungs- und Plastische Chirurgie	<ul style="list-style-type: none"> • Beteiligung an der notärztlichen Versorgung (VC00) 	
AM00	Sonstige Ambulanz	Klinik und Poliklinik für Unfall-, Wiederherstellungs- und Plastische Chirurgie	<ul style="list-style-type: none"> • Das gesamte fachliche Leistungsspektrum (VC00) 	auch außerhalb der Kataloges für Gesetzlich Krankenversicherte (IGEL-Leistungen, Privatversicherte Patienten, Spezialuntersuchungen für andere Krankenhäuser, Gutachten etc.)

B-[9].9 Ambulante Operationen nach § 115b SGB V

Rang	OPS-Ziffer (4-stellig):	Anzahl:	Umgangssprachliche Bezeichnung:
1	5-787	118	Entfernung von Hilfsmitteln, die zur Befestigung von Knochenteilen z.B. bei Brüchen verwendet wurden
2	5-795	24	Operatives Einrichten (Reposition) eines einfachen Bruchs an kleinen Knochen
3	5-056	15	Operation zur Lösung von Verwachsungen um einen Nerv bzw. zur Druckentlastung des Nervs oder zur Aufhebung der Nervenfunktion
4	5-841	13	Operation an den Bändern der Hand
5	5-796	9	Operatives Einrichten (Reposition) eines mehrfachen Bruchs an kleinen Knochen
6	5-849	6	Sonstige Operation an der Hand
7	5-044	<= 5	Nähen der äußeren Hülle eines Nervs bzw. Nervengeflechtes unmittelbar nach der Verletzung

Rang	OPS-Ziffer (4-stellig):	Anzahl:	Umgangssprachliche Bezeichnung:
7	5-780	<= 5	Operativer Einschnitt in Knochengewebe bei einer keimfreien oder durch Krankheitserreger verunreinigten Knochenkrankheit
7	5-781	<= 5	Operative Durchtrennung von Knochengewebe zum Ausgleich von Fehlstellungen
7	5-782	<= 5	Operative Entfernung von erkranktem Knochengewebe
7	5-790	<= 5	Einrichten (Reposition) eines Knochenbruchs oder einer Ablösung der Wachstumsfuge und Befestigung der Knochenteile mit Hilfsmitteln wie Schrauben oder Platten von außen
7	5-840	<= 5	Operation an den Sehnen der Hand
7	5-844	<= 5	Operativer Eingriff an Gelenken der Hand außer dem Handgelenk
7	5-852	<= 5	Entfernen von Teilen von Muskeln, Sehnen oder deren Bindegewebshüllen
7	5-856	<= 5	Wiederherstellende Operation an den Bindegewebshüllen von Muskeln
7	5-859	<= 5	Sonstige Operation an Muskeln, Sehnen, deren Bindegewebshüllen bzw. Schleimbeuteln
7	5-863	<= 5	Operative Abtrennung von Teilen der Hand oder der gesamten Hand
7	5-902	<= 5	Freie Hautverpflanzung[, Empfängerstelle und Art des Transplantats]

B-[9].10 Zulassung zum Durchgangs-Arztverfahren der Berufsgenossenschaft

Arzt oder Ärztin mit ambulanter D-Arzt-Zulassung vorhanden:

Ja

B-[9].11 Personelle Ausstattung

B-[9].11.1 Ärzte und Ärztinnen

	Anzahl	Kommentar/ Erläuterung
Ärzte und Ärztinnen insgesamt (außer Belegärzte und Belegärztinnen)	24,5 Vollkräfte	
davon Fachärzte und Fachärztinnen	13,0 Vollkräfte	
Belegärzte und Belegärztinnen (nach § 121 SGB V)	0 Personen	

Ärztliche Fachexpertise der Abteilung

Nr.	Facharztbezeichnung (Gebiete, Facharzt- und Schwerpunktcompetenzen):	Kommentar / Erläuterung:
AQ06	Allgemeine Chirurgie	
AQ62	Unfallchirurgie	

B-[9].11.2 Pflegepersonal

	Anzahl	Ausbildungsdauer	Kommentar/ Erläuterung
Gesundheits- und Krankenpfleger und Gesundheits- und Krankenpflegerinnen	33,3 Vollkräfte	3 Jahre	
Gesundheits- und Kinderkrankenpfleger und Gesundheits- und Kinderkrankenpflegerinnen	0,8 Vollkräfte	3 Jahre	
Altenpfleger und Altenpflegerinnen	0 Vollkräfte	3 Jahre	
Pflegeassistenten und Pflegeassistentinnen	0 Vollkräfte	2 Jahre	
Krankenpflegehelfer und Krankenpflegehelferinnen	0 Vollkräfte	1 Jahr	
Pflegehelfer und Pflegehelferinnen	1,0 Vollkräfte	ab 200 Std. Basiskurs	
Entbindungspfleger und Hebammen	0 Personen	3 Jahre	
Operationstechnische Assistenten und Operationstechnische Assistentinnen	0 Vollkräfte	3 Jahre	

Pflegerische Fachexpertise der Abteilung

Nr.	Anerkannte Fachweiterbildung/ zusätzlicher akademischer Abschluss:	Kommentar / Erläuterung:
PQ04	Intensivpflege und Anästhesie	

B-[9].11.3 Spezielles therapeutisches Personal

Für die Klinik und Poliklinik für Unfall-, Wiederherstellungs- und Plastische Chirurgie steht folgendes spezielles therapeutisches Personal zur Verfügung:

Nr.	Spezielles therapeutisches Personal	Anzahl	Kommentar/ Erläuterung
-----	-------------------------------------	--------	------------------------

Nr.	Spezielles therapeutisches Personal	Anzahl	Kommentar/ Erläuterung
SP43	Medizinisch-technischer Assistent und Medizinisch-technische Assistentin/Funktionspersonal	1 Vollkräfte	

B-[10] Fachabteilung Klinik und Poliklinik für Viszeral-, Transplantations-, Thorax- und Gefäßchirurgie

B-[10].1 Name [Klinik und Poliklinik für Viszeral-, Transplantations-, Thorax- und Gefäßchirurgie]

Klinik und Poliklinik für Viszeral-, Transplantations-, Thorax- und Gefäßchirurgie

Art der Abteilung:

Hauptabteilung

Fachabteilungsschlüssel:

1520

Hausanschrift:

Liebigstraße 20

04103 Leipzig

Telefon:

0341 / 9717200

Fax:

0341 / 9717209

E-Mail:

simone.harms@uniklinik-leipzig.de

Internet:

<http://chirurgie2.uniklinikum-leipzig.de>

Chefärztinnen/-ärzte:

Titel:	Name, Vorname:	Funktion:	Tel. Nr., Email:	Sekretariat:	Belegarzt / KH-Arzt:
Prof. Dr. med.	Jonas, Sven	Klinkdirektor	Sven.Jonas@uniklinik-leipzig.de	Simone Harms	

B-[10].2 Versorgungsschwerpunkte [Klinik und Poliklinik für Viszeral-, Transplantations-, Thorax- und Gefäßchirurgie]

Nr.	Versorgungsschwerpunkte im Bereich Klinik und Poliklinik für Viszeral-, Transplantations-, Thorax- und Gefäßchirurgie	Kommentar / Erläuterung
VC60	Adipositaschirurgie	
VC16	Aortenaneurysmachirurgie	
VC19	Diagnostik und Therapie von venösen Erkrankungen und Folgeerkrankungen	
VC61	Dialyseshuntchirurgie	
VC21	Endokrine Chirurgie	
VC18	Konservative Behandlung von arteriellen Gefäßerkrankungen	
VC23	Leber-, Gallen-, Pankreaschirurgie	
VC00	Leberlebendspende	
VC00	Lebertransplantation	
VC11	Lungenchirurgie	
VC22	Magen-Darm-Chirurgie	
VC59	Mediastinoskopie	
VC56	Minimalinvasive endoskopische Operationen	
VC55	Minimalinvasive laparoskopische Operationen	
VC00	Nierenlebendspende	
VC00	Nierentransplantation	
VC17	Offen chirurgische und endovaskuläre Behandlung von Gefäßerkrankungen	
VC13	Operationen wegen Thoraxtrauma	
VC00	Pankreastransplantation	
VC62	Portimplantation	
VC00	Schilddrüsenchirurgie	
VC14	Speiseröhrenchirurgie	
VC58	Spezialsprechstunde	
VC15	Thorakoskopische Eingriffe	
VC25	Transplantationschirurgie	

Nr.	Versorgungsschwerpunkte im Bereich Klinik und Poliklinik für Viszeral-, Transplantations-, Thorax- und Gefäßchirurgie	Kommentar / Erläuterung
VC24	Tumorchirurgie	

B-[10].3 Medizinisch-pflegerische Leistungsangebote [Klinik und Poliklinik für Viszeral-, Transplantations-, Thorax- und Gefäßchirurgie]

Nr.	Medizinisch-pflegerisches Leistungsangebot	Kommentar / Erläuterung
MP54	Asthmaschulung	
MP00	Beratung/Betreuung durch Sozialarbeiter und Sozialarbeiterinnen	
MP14	Diät- und Ernährungsberatung	
MP15	Entlassungsmanagement/Brückenpflege/Überleitungspflege	
MP32	Physiotherapie/Krankengymnastik als Einzel- und/oder Gruppentherapie	
MP34	Psychologisches/psychotherapeutisches Leistungsangebot/ Psychosozialdienst	
MP37	Schmerztherapie/-management	
MP63	Sozialdienst	
MP64	Spezielle Angebote für die Öffentlichkeit	
MP45	Stomatherapie/-beratung	
MP51	Wundmanagement	
MP52	Zusammenarbeit mit/Kontakt zu Selbsthilfegruppen	
MP68	Zusammenarbeit mit Pflegeeinrichtungen/Angebot ambulanter Pflege/Kurzzeitpflege	

B-[10].4 Nicht-medizinische Serviceangebote [Klinik und Poliklinik für Viszeral-, Transplantations-, Thorax- und Gefäßchirurgie]

Nr.	Serviceangebot	Kommentar / Erläuterung
SA01	Aufenthaltsräume	
SA55	Beschwerdemanagement	
SA23	Cafeteria	
SA44	Diät-/Ernährungsangebot	
SA41	Dolmetscherdienste	
SA03	Ein-Bett-Zimmer mit eigener Nasszelle	
SA13	Elektrisch verstellbare Betten	
SA40	Empfangs- und Begleitedienst für Patienten und Patientinnen sowie Besucher und Besucherinnen	
SA14	Fernsehgerät am Bett/im Zimmer	
SA49	Fortbildungsangebote/Informationsveranstaltungen	
SA20	Frei wählbare Essenszusammenstellung (Komponentenwahl)	
SA26	Frisiersalon	
SA46	Getränkeautomat	
SA28	Kiosk/Einkaufsmöglichkeiten	
SA21	Kostenlose Getränkebereitstellung	
SA33	Parkanlage	
SA34	Rauchfreies Krankenhaus	
SA06	Rollstuhlgerechte Nasszellen	
SA17	Rundfunkempfang am Bett	
SA42	Seelsorge	
SA00	Sozialdienst	
SA54	Tageszeitungsangebot	
SA18	Telefon	

Nr.	Serviceangebot	Kommentar / Erläuterung
SA09	Unterbringung Begleitperson	
SA19	Wertfach/Tresor am Bett/im Zimmer	
SA11	Zwei-Bett-Zimmer mit eigener Nasszelle	

B-[10].5 Fallzahlen [Klinik und Poliklinik für Viszeral-, Transplantations-, Thorax- und Gefäßchirurgie]

Vollstationäre Fallzahl:

2817

Teilstationäre Fallzahl:

0

B-[10].6 Diagnosen nach ICD

B-[10].6.1 Hauptdiagnosen nach ICD

Rang	ICD-10- Ziffer*	Fallzahl:	Umgangssprachliche Bezeichnung:
1	C22	190	Krebs der Leber bzw. der in der Leber verlaufenden Gallengänge
2	K35	127	Akute Blinddarmentzündung
3	C78	121	Absiedlung (Metastase) einer Krebserkrankung in Atmungs- bzw. Verdauungsorganen
4	I70	111	Verkalkung der Schlagadern - Arteriosklerose
5	K83	99	Sonstige Krankheit der Gallenwege
6	K40	97	Leistenbruch (Hernie)
7	K80	94	Gallensteinleiden
8	R10	93	Bauch- bzw. Beckenschmerzen
9	K57	74	Krankheit des Dickdarms mit vielen kleinen Ausstülpungen der Schleimhaut - Divertikulose
10	N18	62	Anhaltende (chronische) Verschlechterung bzw. Verlust der Nierenfunktion
11	T82	60	Komplikationen durch eingepflanzte Fremdteile wie Herzklappen oder Herzschrittmacher oder durch Verpflanzung von Gewebe im Herzen bzw. in den Blutgefäßen
12	T86	58	Versagen bzw. Abstoßung von verpflanzten Organen bzw. Geweben
13	K56	53	Darmverschluss (Ileus) ohne Eingeweidebruch

Rang	ICD-10- Ziffer*	Fallzahl:	Umgangssprachliche Bezeichnung:
14	K70	51	Leberkrankheit durch Alkohol
15	K43	49	Bauchwandbruch (Hernie)
16	I74	43	Verschluss einer Schlagader durch ein Blutgerinnsel
17	J86	42	Eiteransammlung im Brustkorb
18	K36	39	Sonstige Blinddarmentzündung
19	C18	35	Dickdarmkrebs im Bereich des Grimmdarms (Kolon)
19	I65	35	Verschluss bzw. Verengung einer zum Gehirn führenden Schlagader ohne Entwicklung eines Schlaganfalls
19	L02	35	Abgekapselter eitriger Entzündungsherd (Abszess) in der Haut bzw. an einem oder mehreren Haaransätzen
22	C15	29	Speiseröhrenkrebs
23	I83	28	Krampfadern der Beine
23	T81	28	Komplikationen bei ärztlichen Eingriffen
25	C25	27	Bauchspeicheldrüsenkrebs
25	C34	27	Bronchialkrebs bzw. Lungenkrebs
27	E04	26	Sonstige Form einer Schilddrüsenvergrößerung ohne Überfunktion der Schilddrüse
27	E66	26	Fettleibigkeit, schweres Übergewicht
29	C20	25	Dickdarmkrebs im Bereich des Mastdarms - Rektumkrebs
29	K61	25	Abgekapselter eitriger Entzündungsherd (Abszess) im Bereich des Mastdarms bzw. Anus

* Hauptdiagnose gemäß der jeweils geltenden Fassung der Deutschen Kodierrichtlinien

B-[10].6.2 Weitere Kompetenzdiagnosen

keine Angaben

B-[10].7 Prozeduren nach OPS

B-[10].7.1 Durchgeführte Prozeduren nach OPS

Rang	OPS-301 Ziffer:	Anzahl:	Umgangssprachliche Bezeichnung:
1	3-990	1397	Computergestützte Analyse von Bilddaten mit 3D-Auswertung
2	3-225	813	Computertomographie (CT) des Bauches mit Kontrastmittel

Rang	OPS-301 Ziffer:	Anzahl:	Umgangssprachliche Bezeichnung:
3	8-854	593	Verfahren zur Blutwäsche außerhalb des Körpers mit Entfernen der Giftstoffe über ein Konzentrationsgefälle - Dialyse
4	8-800	501	Übertragung (Transfusion) von Blut, roten Blutkörperchen bzw. Blutplättchen eines Spenders auf einen Empfänger
5	3-226	422	Computertomographie (CT) des Beckens mit Kontrastmittel
6	3-207	393	Computertomographie (CT) des Bauches ohne Kontrastmittel
7	8-836	355	Behandlung an einem Gefäß mit Zugang über einen Schlauch (Katheter)
8	8-930	353	Intensivmedizinische Überwachung von Atmung, Herz und Kreislauf ohne Messung des Drucks in der Lungenschlagader und im rechten Vorhof des Herzens
9	8-83b	331	Zusatzinformationen zu Materialien
10	5-513	295	Operation an den Gallengängen bei einer Magenspiegelung
11	3-607	270	Röntgendarstellung der Schlagadern der Beine mit Kontrastmittel
12	1-632	267	Untersuchung der Speiseröhre, des Magens und des Zwölffingerdarms durch eine Spiegelung
13	3-222	248	Computertomographie (CT) des Brustkorbes mit Kontrastmittel
14	5-511	210	Operative Entfernung der Gallenblase
15	8-919	184	Umfassende Schmerzbehandlung bei akuten Schmerzen
16	1-640	175	Untersuchung der Gallengänge durch eine Röntgendarstellung mit Kontrastmittel bei einer Spiegelung des Zwölffingerdarms
17	8-810	170	Übertragung (Transfusion) von Blutflüssigkeit bzw. von Anteilen der Blutflüssigkeit oder von gentechnisch hergestellten Bluteiweißen
18	3-13x	149	Röntgendarstellung anderer Organe mit Kontrastmittel
18	5-470	149	Operative Entfernung des Blinddarms
20	1-650	146	Untersuchung des Dickdarms durch eine Spiegelung - Koloskopie
21	5-893	145	Operative Entfernung von abgestorbenem Gewebe im Bereich einer Wunde bzw. von erkranktem Gewebe an Haut oder Unterhaut
22	3-804	142	Kernspintomographie (MRT) des Bauchraumes ohne Kontrastmittel
23	8-980	136	Behandlung auf der Intensivstation (Basisprozedur)
24	3-605	134	Röntgendarstellung der Schlagadern im Becken mit Kontrastmittel
25	5-916	131	Vorübergehende Abdeckung von Weichteilverletzungen durch Haut bzw. Hautersatz
26	3-202	116	Computertomographie (CT) des Brustkorbes ohne Kontrastmittel

Rang	OPS-301 Ziffer:	Anzahl:	Umgangssprachliche Bezeichnung:
27	3-608	107	Röntgendarstellung kleiner Schlagadern mit Kontrastmittel
27	5-892	107	Sonstige operative Einschnitte an Haut bzw. Unterhaut
29	1-440	105	Entnahme einer Gewebeprobe (Biopsie) aus dem oberem Verdauungstrakt, den Gallengängen bzw. der Bauchspeicheldrüse bei einer Spiegelung
30	5-469	99	Sonstige Operation am Darm

B-[10].7.2 Weitere Kompetenzprozeduren

keine Angaben

B-[10].8 Ambulante Behandlungsmöglichkeiten

Nr	Art der Ambulanz	Bezeichnung der Ambulanz	Nr. / Leistung	Kommentar / Erläuterung
AM04	Ermächtigungsambulanz nach § 116 SGB V	Ambulanz Chirurgische Klinik II	<ul style="list-style-type: none"> • Behandlung von Lebendspendern (VC00) • Transplantationschirurgische Vor- und Nachsorge (Leber, Niere, Pankreas) (VC00) 	für Patienten, die eine Organtransplantation benötigen bzw. erhalten haben sowie Lebendspendern
AM01	Hochschulambulanz nach § 117 SGB V	Klinik und Poliklinik für Viszeral-, Transplantation-, Thorax- und Gefäßchirurgie mit der Sektion für Bariatrische Chirurgie	<ul style="list-style-type: none"> • Adipositaschirurgie (VC60) • Endokrine Chirurgie (VC21) • Leber-, Gallen-, Pankreaschirurgie (VC23) • Lungenchirurgie (VC11) • Mammachirurgie (VC68) • Offen chirurgische und endovaskuläre Behandlung von Gefäßerkrankungen (VC17) • Onkologische Sprechstunde (inkl. Chemotherapie) (VC58) • Transplantationsprechstunde (VC00) 	Sprechstunden
AM08	Notfallambulanz (24h)	Ambulanz Chirurgische Klinik II	<ul style="list-style-type: none"> • Beteiligung an der notärztlichen Versorgung (VC00) 	

Nr	Art der Ambulanz	Bezeichnung der Ambulanz	Nr. / Leistung	Kommentar / Erläuterung
AM00	Sonstige Ambulanz	Ambulanz Chirurgie II	• alle fachbezogenen Leistungen (VC00)	auch außerhalb der Kataloges für Gesetzlich Krankenversicherte (IGEL-Leistungen, Privatversicherte Patienten, Auftragsleistungen zu Spezialuntersuchungen aus anderen Krankenhäusern, Gutachten etc.).

B-[10].9 Ambulante Operationen nach § 115b SGB V

Rang	OPS-Ziffer (4-stellig):	Anzahl:	Umgangssprachliche Bezeichnung:
1	5-399	188	Sonstige Operation an Blutgefäßen
2	5-385	<= 5	Operatives Verfahren zur Entfernung von Krampfadern aus dem Bein
2	5-401	<= 5	Operative Entfernung einzelner Lymphknoten bzw. Lymphgefäße
2	5-492	<= 5	Operative Entfernung oder Zerstörung von erkranktem Gewebe im Bereich des Darmausganges
2	5-530	<= 5	Operativer Verschluss eines Leistenbruchs (Hernie)
2	5-534	<= 5	Operativer Verschluss eines Nabelbruchs (Hernie)
2	5-782	<= 5	Operative Entfernung von erkranktem Knochengewebe
2	5-852	<= 5	Entfernen von Teilen von Muskeln, Sehnen oder deren Bindegewebshüllen
2	5-870	<= 5	Operative brusterhaltende Entfernung von Brustdrüsengewebe ohne Entfernung von Achsellymphknoten

B-[10].10 Zulassung zum Durchgangs-Arztverfahren der Berufsgenossenschaft

nicht vorhanden

B-[10].11 Personelle Ausstattung

B-[10].11.1 Ärzte und Ärztinnen

	Anzahl	Kommentar/ Erläuterung
Ärzte und Ärztinnen insgesamt (außer Belegärzte und Belegärztinnen)	29,6 Vollkräfte	
davon Fachärzte und Fachärztinnen	15,6 Vollkräfte	
Belegärzte und Belegärztinnen (nach § 121 SGB V)	0 Personen	

Ärztliche Fachexpertise der Abteilung

Nr.	Facharztbezeichnung (Gebiete, Facharzt- und Schwerpunktcompetenzen):	Kommentar / Erläuterung:
AQ06	Allgemeine Chirurgie	
AQ23	Innere Medizin	
AQ38	Laboratoriumsmedizin	
AQ12	Thoraxchirurgie	
AQ13	Viszeralchirurgie	

B-[10].11.2 Pflegepersonal

	Anzahl	Ausbildungsdauer	Kommentar/ Erläuterung
Gesundheits- und Krankenpfleger und Gesundheits- und Krankenpflegerinnen	44,5 Vollkräfte	3 Jahre	
Gesundheits- und Kinderkrankenpfleger und Gesundheits- und Kinderkrankenpflegerinnen	0 Vollkräfte	3 Jahre	
Altenpfleger und Altenpflegerinnen	0 Vollkräfte	3 Jahre	
Pflegeassistenten und Pflegeassistentinnen	0 Vollkräfte	2 Jahre	
Krankenpflegehelfer und Krankenpflegehelferinnen	0 Vollkräfte	1 Jahr	

	Anzahl	Ausbildungsdauer	Kommentar/ Erläuterung
Pflegehelfer und Pflegehelferinnen	1,0 Vollkräfte	ab 200 Std. Basiskurs	
Entbindungspfleger und Hebammen	0 Personen	3 Jahre	
Operationstechnische Assistenten und Operationstechnische Assistentinnen	0 Vollkräfte	3 Jahre	

Pflegerische Fachexpertise der Abteilung

Nr.	Anerkannte Fachweiterbildung/ zusätzlicher akademischer Abschluss:	Kommentar / Erläuterung:
PQ04	Intensivpflege und Anästhesie	

B-[10].11.3 Spezielles therapeutisches Personal

Für die Klinik und Poliklinik für Viszeral-, Transplantations-, Thorax- und Gefäßchirurgie steht folgendes spezielles therapeutisches Personal zur Verfügung:

Nr.	Spezielles therapeutisches Personal	Anzahl	Kommentar/ Erläuterung
SP43	Medizinisch-technischer Assistent und Medizinisch-technische Assistentin/Funktionspersonal	8,5 Vollkräfte	

B-[11] Fachabteilung Klinik und Poliklinik für Neurochirurgie

B-[11].1 Name [Klinik und Poliklinik für Neurochirurgie]

Klinik und Poliklinik für Neurochirurgie

Art der Abteilung:

Hauptabteilung

Fachabteilungsschlüssel:

1700

Hausanschrift:

Liebigstraße 20

04103 Leipzig

Telefon:

0341 / 9717500

Fax:

0341 / 9717509

E-Mail:

nchi@uniklinik-leipzig.de

Internet:

<http://neurochirurgie.uniklinikum-leipzig.de>

Chefärztinnen/-ärzte:

Titel:	Name, Vorname:	Funktion:	Tel. Nr., Email:	Sekretariat:	Belegarzt / KH-Arzt:
Prof. Dr. med.	Meixensberger, Jürgen	Klinikdirektor	Juergen.Meixensberg er@uniklinik- leipzig.de	Monika Markert	

B-[11].2 Versorgungsschwerpunkte [Klinik und Poliklinik für Neurochirurgie]

Nr.	Versorgungsschwerpunkte im Bereich Klinik und Poliklinik für Neurochirurgie	Kommentar / Erläuterung
-----	---	-------------------------

Nr.	Versorgungsschwerpunkte im Bereich Klinik und Poliklinik für Neurochirurgie	Kommentar / Erläuterung
VC00	Akustikusneurinome	interdisziplinäre Zusammenarbeit mit der Klinik und Poliklinik für Hals-, Nasen-, Ohrenheilkunde/Plastische Operationen
VC51	Chirurgie chronischer Schmerzerkrankungen	
VC49	Chirurgie der Bewegungsstörungen	
VC45	Chirurgie der degenerativen und traumatischen Schäden der Hals-, Brust- und Lendenwirbelsäule	
VC44	Chirurgie der Hirngefäßerkrankungen	Aneurysma, Angiome, Kavernome
VC43	Chirurgie der Hirntumoren (gutartig, bösartig, einschl. Schädelbasis)	
VC48	Chirurgie der intraspinalen Tumoren	
VC46	Chirurgie der Missbildungen von Gehirn und Rückenmark	
VC50	Chirurgie der peripheren Nerven	in Zusammenarbeit mit der Klinik und Poliklinik für Neurologie/ Elektrophysiologie
VC00	Chirurgische Behandlung des Hydrocephalus	
VC47	Chirurgische Korrektur von Missbildungen des Schädels	
VC53	Chirurgische und intensivmedizinische Akutversorgung von Schädel-Hirn-Verletzungen	
VC54	Diagnosesicherung unklarer Hirnprozesse mittels Stereotaktischer Biopsie	
VC00	Diagnostik und Therapie des Normaldruckhydrozephalus	
VC52	Elektrische Stimulation von Kerngebieten bei Schmerzen und Bewegungsstörungen (sog. "Funktionelle Neurochirurgie")	
VC00	Gefäßerkrankungen des Zentralen Nervensystems	in Zusammenarbeit mit der Abteilung Neuroradiologie
VC00	Hydrocephalus	in Zusammenarbeit mit der Gedächtnissprechstunde der Klinik und Poliklinik für Psychiatrie

Nr.	Versorgungsschwerpunkte im Bereich Klinik und Poliklinik für Neurochirurgie	Kommentar / Erläuterung
VC00	Intensivmedizinische Betreuung von Patienten mit SAB und Hirnblutungen, spezifisches Monitoring	
VC56	Minimalinvasive endoskopische Operationen	
VC00	Muskel- und Nervenbiopsien	"Muskelzentrum"
VC00	Neuropädiatrie-Neurochirurgie	in Zusammenarbeit mit der Abteilung Neuropädiatrie der Universitätsklinik und Poliklinik für Kinder und Jugendliche
VC57	Plastisch-rekonstruktive Eingriffe	
VC58	Spezialsprechstunde	für: Wirbelsäulen-, Bandscheibenchirurgie; Neuroonkologie (in Zusammenarbeit mit dem interdisziplinären Tumorboard maligne Tumore des Zentralnervensystems); Tumoren der Hypophyse (in Zusammenarbeit mit der Medizinischen Klinik III); Periphere Nervenchirurgie/ Plexuschirurgie

B-[11].3 Medizinisch-pflegerische Leistungsangebote [Klinik und Poliklinik für Neurochirurgie]

Nr.	Medizinisch-pflegerisches Leistungsangebot	Kommentar / Erläuterung
MP55	Audiometrie/Hördiagnostik	
MP00	Beratung/Betreuung durch Sozialarbeiter und Sozialarbeiterinnen	
MP14	Diät- und Ernährungsberatung	
MP15	Entlassungsmanagement/Brückenpflege/Überleitungspflege	
MP16	Ergotherapie/Arbeitstherapie	
MP32	Physiotherapie/Krankengymnastik als Einzel- und/oder Gruppentherapie	
MP34	Psychologisches/psychotherapeutisches Leistungsangebot/ Psychosozialdienst	

Nr.	Medizinisch-pflegerisches Leistungsangebot	Kommentar / Erläuterung
MP35	Rückenschule/Haltungsschulung/Wirbelsäulengymnastik	
MP37	Schmerztherapie/-management	
MP63	Sozialdienst	
MP44	Stimm- und Sprachtherapie/Logopädie	
MP47	Versorgung mit Hilfsmitteln/Orthopädietechnik	
MP00	Wirbelsäulengymnastik	
MP51	Wundmanagement	
MP52	Zusammenarbeit mit/Kontakt zu Selbsthilfegruppen	

B-[11].4 Nicht-medizinische Serviceangebote [Klinik und Poliklinik für Neurochirurgie]

Nr.	Serviceangebot	Kommentar / Erläuterung
SA01	Aufenthaltsräume	
SA55	Beschwerdemanagement	
SA23	Cafeteria	
SA44	Diät-/Ernährungsangebot	
SA41	Dolmetscherdienste	
SA03	Ein-Bett-Zimmer mit eigener Nasszelle	
SA13	Elektrisch verstellbare Betten	
SA40	Empfangs- und Begleitdienst für Patienten und Patientinnen sowie Besucher und Besucherinnen	
SA14	Fernsehgerät am Bett/im Zimmer	
SA20	Frei wählbare Essenszusammenstellung (Komponentenwahl)	
SA48	Geldautomat	
SA46	Getränkeautomat	

Nr.	Serviceangebot	Kommentar / Erläuterung
SA30	Klinikeigene Parkplätze für Besucher und Besucherinnen sowie Patienten und Patientinnen	
SA21	Kostenlose Getränkebereitstellung	
SA51	Orientierungshilfen	
SA33	Parkanlage	
SA34	Rauchfreies Krankenhaus	
SA06	Rollstuhlgerechte Nasszellen	
SA17	Rundfunkempfang am Bett	
SA42	Seelsorge	
SA00	Sozialdienst	
SA18	Telefon	
SA19	Wertfach/Tresor am Bett/im Zimmer	
SA11	Zwei-Bett-Zimmer mit eigener Nasszelle	

B-[11].5 Fallzahlen [Klinik und Poliklinik für Neurochirurgie]

Vollstationäre Fallzahl:

1274

Teilstationäre Fallzahl:

0

B-[11].6 Diagnosen nach ICD

B-[11].6.1 Hauptdiagnosen nach ICD

Rang	ICD-10- Ziffer*	Fallzahl:	Umgangssprachliche Bezeichnung:
1	M51	225	Sonstiger Bandscheibenschaden
2	C71	118	Gehirnkrebs
3	M48	108	Sonstige Krankheit der Wirbelsäule
4	S06	85	Verletzung des Schädelinneren

Rang	ICD-10- Ziffer*	Fallzahl:	Umgangssprachliche Bezeichnung:
5	I62	62	Sonstige Blutung innerhalb des Schädels, nicht durch eine Verletzung bedingt
6	M50	58	Bandscheibenschaden im Halsbereich
7	D32	56	Gutartiger Tumor der Hirnhäute bzw. der Rückenmarkshäute
8	M96	52	Krankheit des Muskel-Skelett-Systems nach medizinischen Maßnahmen
9	I60	49	Schlaganfall durch Blutung in die Gehirn- und Nervenwasserräume
10	I67	44	Sonstige Krankheit der Blutgefäße im Gehirn
11	G91	43	Wasserkopf
12	C79	38	Absiedlung (Metastase) einer Krebserkrankung in sonstigen oder nicht näher bezeichneten Körperregionen
13	I61	31	Schlaganfall durch Blutung innerhalb des Gehirns
14	D35	24	Gutartiger Tumor sonstiger bzw. vom Arzt nicht näher bezeichneter hormonproduzierender Drüsen
14	D43	24	Tumor des Gehirns bzw. des Rückenmarks ohne Angabe, ob gutartig oder bösartig
16	T81	22	Komplikationen bei ärztlichen Eingriffen
17	D33	21	Gutartiger Hirntumor, Hirnnerventumor bzw. Rückenmarkstumor
18	M43	18	Sonstige Verformung der Wirbelsäule bzw. des Rückens
19	G06	16	Abgekapselte eitrige Entzündungsherde (Abszesse) und entzündliche Knoten (Granulome) innerhalb des Schädels bzw. Wirbelkanals
20	I63	14	Schlaganfall durch Verschluss eines Blutgefäßes im Gehirn - Hirninfarkt
21	D18	11	Gutartige Veränderung der Blutgefäße (Blutschwamm) bzw. Lymphgefäße (Lymphschwamm)
22	T85	10	Komplikationen durch sonstige eingepflanzte Fremdkörper (z.B. künstliche Augenlinsen, Brustimplantate) oder Verpflanzung von Gewebe im Körperinneren
23	G20	9	Parkinson-Krankheit
24	D36	8	Gutartiger Tumor an sonstigen bzw. vom Arzt nicht näher bezeichneten Körperstellen
24	Q28	8	Sonstige angeborene Fehlbildung des Kreislaufsystems

* Hauptdiagnose gemäß der jeweils geltenden Fassung der Deutschen Kodierrichtlinien

B-[11].6.2 Weitere Kompetenzdiagnosen

keine Angaben

B-[11].7 Prozeduren nach OPS

B-[11].7.1 Durchgeführte Prozeduren nach OPS

Rang	OPS-301 Ziffer:	Anzahl:	Umgangssprachliche Bezeichnung:
1	3-990	1129	Computergestützte Analyse von Bilddaten mit 3D-Auswertung
2	5-984	661	Operation unter Verwendung optischer Vergrößerungshilfen, z.B. Lupenbrille, Operationsmikroskop
3	5-032	546	Operativer Zugang zur Lendenwirbelsäule, zum Kreuzbein bzw. zum Steißbein
4	3-200	448	Computertomographie (CT) des Schädels ohne Kontrastmittel
5	3-800	338	Kernspintomographie (MRT) des Schädels ohne Kontrastmittel
6	5-831	321	Operative Entfernung von erkranktem Bandscheibengewebe
7	5-010	307	Operative Schädelöffnung über das Schädeldach
8	3-820	292	Kernspintomographie (MRT) des Schädels mit Kontrastmittel
9	5-832	195	Operative Entfernung von erkranktem Knochen- bzw. Gelenkgewebe der Wirbelsäule
10	3-802	193	Kernspintomographie (MRT) von Wirbelsäule und Rückenmark ohne Kontrastmittel
11	5-988	186	Operation unter Anwendung eines Navigationssystems, das während der Operation aktuelle 3D-Bilder des Operationsgebietes anzeigt
12	5-015	173	Operative Entfernung oder Zerstörung von erkranktem Gehirngewebe
13	5-021	105	Wiederherstellende Operation an den Hirnhäuten
14	5-030	104	Operativer Zugang zum Übergang zwischen Kopf und Hals bzw. zur Halswirbelsäule
15	8-980	103	Behandlung auf der Intensivstation (Basisprozedur)
16	3-203	97	Computertomographie (CT) der Wirbelsäule und des Rückenmarks ohne Kontrastmittel
16	8-925	97	Überwachung verschiedener Funktionen des Nervensystems während einer Operation
18	8-930	87	Intensivmedizinische Überwachung von Atmung, Herz und Kreislauf ohne Messung des Drucks in der Lungenschlagader und im rechten Vorhof des Herzens
19	3-823	85	Kernspintomographie (MRT) von Wirbelsäule und Rückenmark mit Kontrastmittel
20	3-600	82	Röntgendarstellung der Schlagadern im Schädel mit Kontrastmittel
21	8-800	79	Übertragung (Transfusion) von Blut, roten Blutkörperchen bzw. Blutplättchen eines Spenders auf einen Empfänger
22	3-220	72	Computertomographie (CT) des Schädels mit Kontrastmittel
23	5-836	69	Operative Versteifung der Wirbelsäule - Spondylodese

Rang	OPS-301 Ziffer:	Anzahl:	Umgangssprachliche Bezeichnung:
24	5-835	66	Operative Befestigung von Knochen der Wirbelsäule mit Hilfsmitteln wie Schrauben oder Platten
25	3-84x	62	Andere spezielle Verfahren mithilfe eines Kernspintomographen (MRT)
26	5-013	55	Operativer Einschnitt an Gehirn bzw. Hirnhäuten
27	5-038	51	Operation an den Hirnwasserräumen im Rückenmarkskanal
28	5-020	45	Wiederherstellende Operation am Schädel - Kranioplastik
28	5-839	45	Sonstige Operation an der Wirbelsäule
30	5-039	43	Sonstige Operation am Rückenmark bzw. an den Rückenmarkshäuten

B-[11].7.2 Weitere Kompetenzprozeduren

keine Angaben

B-[11].8 Ambulante Behandlungsmöglichkeiten

Nr	Art der Ambulanz	Bezeichnung der Ambulanz	Nr. / Leistung	Kommentar / Erläuterung
AM04	Ermächtigungsambulanz nach § 116 SGB V	Klinik und Poliklinik für Neurochirurgie	<ul style="list-style-type: none"> Das gesamte fachliche Leistungsspektrum der Neurochirurgie, darüber hinaus Spezialsprechstunden (VC00) 	<p>Tumore des Zentralnervensystems, Wirbelsäulenerkrankungen / Schmerzsprechstunde, Neurovaskuläre Erkrankungen, Neuropädiatrische Sprechstunde (gemeinsam mit der Kinderklinik), Erkrankungen der peripheren Nerven, Hydrozephalus- / Shuntpatienten, Erkrankungen der Hypophyse, Patienten mit Akustikusneurinomen</p>

Nr	Art der Ambulanz	Bezeichnung der Ambulanz	Nr. / Leistung	Kommentar / Erläuterung
AM01	Hochschulambulanz nach § 117 SGB V	Klinik und Poliklinik für Neurochirurgie	• gesamtes neurochirurgisches Leistungsspektrum (VX00)	täglich stattfindende Allgemeinsprechstunden
AM08	Notfallambulanz (24h)	Klinik und Poliklinik für Neurochirurgie	• Beteiligung an der notärztlichen Versorgung (VX00)	
AM00	Sonstige Ambulanz	Klinik und Poliklinik für Neurochirurgie	• alle fachbezogenen Leistungen (VX00)	auch außerhalb der Kataloges für Gesetzlich Krankenversicherte (IGEL-Leistungen, Privatversicherte Patienten, Auftragsleistungen zu Spezialuntersuchungen aus anderen Krankenhäusern, Gutachten etc.).

B-[11].9 Ambulante Operationen nach § 115b SGB V

Rang	OPS-Ziffer (4-stellig):	Anzahl:	Umgangssprachliche Bezeichnung:
1	5-056	23	Operation zur Lösung von Verwachsungen um einen Nerv bzw. zur Druckentlastung des Nervs oder zur Aufhebung der Nervenfunktion
2	1-502	8	Entnahme einer Gewebeprobe (Biopsie) aus Muskeln bzw. Weichteilen durch operativen Einschnitt
3	1-513	7	Entnahme einer Gewebeprobe (Biopsie) aus Nerven außerhalb von Gehirn und Rückenmark durch operativen Einschnitt
4	5-039	<= 5	Sonstige Operation am Rückenmark bzw. an den Rückenmarkshäuten
4	5-041	<= 5	Operative Entfernung oder Zerstörung von erkranktem Gewebe von Nerven
4	5-841	<= 5	Operation an den Bändern der Hand

B-[11].10 Zulassung zum Durchgangs-Arztverfahren der Berufsgenossenschaft

nicht vorhanden

B-[11].11 Personelle Ausstattung

B-[11].11.1 Ärzte und Ärztinnen

	Anzahl	Kommentar/ Erläuterung
Ärzte und Ärztinnen insgesamt (außer Belegärzte und Belegärztinnen)	14,9 Vollkräfte	
davon Fachärzte und Fachärztinnen	6,0 Vollkräfte	
Belegärzte und Belegärztinnen (nach § 121 SGB V)	0 Personen	

Ärztliche Fachexpertise der Abteilung

Nr.	Facharztbezeichnung (Gebiete, Facharzt- und Schwerpunktkompetenzen):	Kommentar / Erläuterung:
AQ41	Neurochirurgie	

B-[11].11.2 Pflegepersonal

	Anzahl	Ausbildungsdauer	Kommentar/ Erläuterung
Gesundheits- und Krankenpfleger und Gesundheits- und Krankenpflegerinnen	14,0 Vollkräfte	3 Jahre	
Gesundheits- und Kinderkrankenpfleger und Gesundheits- und Kinderkrankenpflegerinnen	0 Vollkräfte	3 Jahre	
Altenpfleger und Altenpflegerinnen	0 Vollkräfte	3 Jahre	
Pflegeassistenten und Pflegeassistentinnen	0 Vollkräfte	2 Jahre	
Krankenpflegehelfer und Krankenpflegehelferinnen	0 Vollkräfte	1 Jahr	
Pflegehelfer und Pflegehelferinnen	0 Vollkräfte	ab 200 Std. Basiskurs	

	Anzahl	Ausbildungsdauer	Kommentar/ Erläuterung
Entbindungspfleger und Hebammen	0 Personen	3 Jahre	
Operationstechnische Assistenten und Operationstechnische Assistentinnen	0 Vollkräfte	3 Jahre	

Pflegerische Fachexpertise der Abteilung

Nr.	Anerkannte Fachweiterbildung/ zusätzlicher akademischer Abschluss:	Kommentar / Erläuterung:
PQ04	Intensivpflege und Anästhesie	

B-[11].11.3 Spezielles therapeutisches Personal

Für die Klinik und Poliklinik für Neurochirurgie steht folgendes spezielles therapeutisches Personal zur Verfügung:

Nr.	Spezielles therapeutisches Personal	Anzahl	Kommentar/ Erläuterung
SP43	Medizinisch-technischer Assistent und Medizinisch-technische Assistentin/Funktionspersonal	4,8 Vollkräfte	

B-[12] Fachabteilung Klinik und Poliklinik für Urologie

B-[12].1 Name [Klinik und Poliklinik für Urologie]

Klinik und Poliklinik für Urologie

Art der Abteilung:

Hauptabteilung

Fachabteilungsschlüssel:

2200

Hausanschrift:

Liebigstraße 18

04103 Leipzig

Telefon:

0341 / 9717600

Fax:

0341 / 9717609

E-Mail:

regina.schaefer@uniklinik-leipzig.de

Internet:

<http://urologie.uniklinikum-leipzig.de>

Chefärztinnen/-ärzte:

Titel:	Name, Vorname:	Funktion:	Tel. Nr., Email:	Sekretariat:	Belegarzt / KH-Arzt:
Prof. Dr. med.	Stolzenburg, Jens-Uwe	Klinikdirektor	Jens-Uwe.Stolzenburg@uniklinik-leipzig.de	Regina Schäfer	

B-[12].2 Versorgungsschwerpunkte [Klinik und Poliklinik für Urologie]

Nr.	Versorgungsschwerpunkte im Bereich Klinik und Poliklinik für Urologie	Kommentar / Erläuterung
-----	---	-------------------------

Nr.	Versorgungsschwerpunkte im Bereich Klinik und Poliklinik für Urologie	Kommentar / Erläuterung
VU00	Becken- Exenterationschirurgie urologischer Tumore	
VU06	Diagnostik und Therapie von Krankheiten der männlichen Genitalorgane	
VU02	Diagnostik und Therapie von Niereninsuffizienz	
VU04	Diagnostik und Therapie von sonstigen Krankheiten der Niere und des Ureters	
VU05	Diagnostik und Therapie von sonstigen Krankheiten des Harnsystems	
VU07	Diagnostik und Therapie von sonstigen Krankheiten des Urogenitalsystems	
VU01	Diagnostik und Therapie von tubulointerstitiellen Nierenkrankheiten	
VU03	Diagnostik und Therapie von Urolithiasis	
VU00	Implantation von Penis-, Hodenprothesen sowie artifiziellen Sphinkteren, Refertilisationen, sakrale Neuromodulation, Urethrale Bänder für Mann und Frau	spezielle Operationen
VU12	Minimalinvasive endoskopische Operationen	
VU11	Minimalinvasive laparoskopische Operationen	
VU00	Minimalinvasive Steintherapie inklusive Extracorporale Stoßwellenlithotripsie	
VU09	Neuro-Urologie	
VU10	Plastisch-rekonstruktive Eingriffe an Niere, Harnwegen und Harnblase	
VU14	Spezialsprechstunde	Uroonkologie, Prostatakarzinom/ Harnsteine, Funktionsstörungen des unteren Harntraktes/ Harnableitungen/Neurourologie, Andrologie, erektile Dysfunktionen
VU00	Topische und systemische Chemotherapie/ Immuntherapie	
VU13	Tumorchirurgie	

B-[12].3 Medizinisch-pflegerische Leistungsangebote [Klinik und Poliklinik für Urologie]

Nr.	Medizinisch-pflegerisches Leistungsangebot	Kommentar / Erläuterung
MP22	Kontinenztraining/Inkontinenzberatung	
MP52	Zusammenarbeit mit/Kontakt zu Selbsthilfegruppen	

B-[12].4 Nicht-medizinische Serviceangebote [Klinik und Poliklinik für Urologie]

Nr.	Serviceangebot	Kommentar / Erläuterung
SA01	Aufenthaltsräume	
SA03	Ein-Bett-Zimmer mit eigener Nasszelle	
SA13	Elektrisch verstellbare Betten	
SA14	Fernsehgerät am Bett/im Zimmer	
SA20	Frei wählbare Essenszusammenstellung (Komponentenwahl)	
SA21	Kostenlose Getränkebereitstellung	
SA17	Rundfunkempfang am Bett	
SA18	Telefon	
SA09	Unterbringung Begleitperson	
SA10	Zwei-Bett-Zimmer	
SA11	Zwei-Bett-Zimmer mit eigener Nasszelle	

B-[12].5 Fallzahlen [Klinik und Poliklinik für Urologie]

Vollstationäre Fallzahl:

2142

Teilstationäre Fallzahl:

B-[12].6 Diagnosen nach ICD

B-[12].6.1 Hauptdiagnosen nach ICD

Rang	ICD-10- Ziffer*:	Fallzahl:	Umgangssprachliche Bezeichnung:
1	C61	467	Prostatakrebs
2	C67	272	Harnblasenkrebs
3	N13	204	Harnstau aufgrund einer Abflussbehinderung bzw. Harnrückfluss in Richtung Niere
4	N20	161	Stein im Nierenbecken bzw. Harnleiter
5	N40	156	Gutartige Vergrößerung der Prostata
6	C64	92	Nierenkrebs, ausgenommen Nierenbeckenkrebs
7	N39	90	Sonstige Krankheit der Niere, der Harnwege bzw. der Harnblase
8	N31	70	Funktionsstörung der Harnblase durch krankhafte Veränderungen der Nervenversorgung
9	N30	64	Entzündung der Harnblase
10	K40	53	Leistenbruch (Hernie)
11	C62	45	Hodenkrebs
12	N35	34	Verengung der Harnröhre
12	N43	34	Flüssigkeitsansammlung in den Hodenhüllen bzw. mit spermienhaltiger Flüssigkeit gefülltes Nebenhodenbläschen
14	D41	31	Tumor der Niere, der Harnwege bzw. der Harnblase ohne Angabe, ob gutartig oder bösartig
15	N32	24	Sonstige Krankheit der Harnblase
16	N99	22	Krankheit der Harn- bzw. Geschlechtsorgane nach medizinischen Maßnahmen
17	N48	19	Sonstige Krankheit des Penis
18	N21	18	Stein in der Blase bzw. der Harnröhre
18	R31	18	Vom Arzt nicht näher bezeichnete Blutausscheidung im Urin
20	N45	17	Hodenentzündung bzw. Nebenhodenentzündung
21	C65	15	Nierenbeckenkrebs
21	N47	15	Vergrößerung der Vorhaut, Vorhautverengung bzw. Abschnürung der Eichel durch die Vorhaut
23	N28	14	Sonstige Krankheit der Niere bzw. des Harnleiters
24	N10	12	Akute Entzündung im Bindegewebe der Nieren und an den Nierenkanälchen

Rang	ICD-10- Ziffer*	Fallzahl:	Umgangssprachliche Bezeichnung:
25	N44	11	Drehung der Hoden mit Unterbrechung der Blutversorgung

* Hauptdiagnose gemäß der jeweils geltenden Fassung der Deutschen Kodierrichtlinien

B-[12].6.2 Weitere Kompetenzdiagnosen

keine Angaben

B-[12].7 Prozeduren nach OPS

B-[12].7.1 Durchgeführte Prozeduren nach OPS

Rang	OPS-301 Ziffer:	Anzahl:	Umgangssprachliche Bezeichnung:
1	3-13f	535	Röntgendarstellung der Harnblase mit Kontrastmittel
2	3-13d	530	Röntgendarstellung der Niere und Harnwege mit Kontrastmittel
3	1-661	409	Untersuchung der Harnröhre und der Harnblase durch eine Spiegelung
4	5-986	334	Operation mit kleinstmöglichem Einschnitt an der Haut und minimaler Gewebeverletzung (minimalinvasiv)
5	5-604	322	Operative Entfernung der Prostata, der Samenblase und der dazugehörigen Lymphknoten
6	5-560	320	Erweiterung des Harnleiters bei einer Operation oder Spiegelung
7	5-573	286	Operative(r) Einschnitt, Entfernung oder Zerstörung von erkranktem Gewebe der Harnblase mit Zugang durch die Harnröhre
8	5-601	198	Operative Entfernung oder Zerstörung von Gewebe der Prostata durch die Harnröhre
9	3-990	163	Computergestützte Analyse von Bilddaten mit 3D-Auswertung
10	8-800	158	Übertragung (Transfusion) von Blut, roten Blutkörperchen bzw. Blutplättchen eines Spenders auf einen Empfänger
11	3-13g	141	Röntgendarstellung der Harnröhre mit Kontrastmittel
12	8-137	118	Einlegen, Wechsel bzw. Entfernung einer Harnleiterschleife
13	3-225	97	Computertomographie (CT) des Bauches mit Kontrastmittel
14	8-110	88	Harnsteinzertrümmerung in Niere und Harnwegen durch von außen zugeführte Stoßwellen
15	5-059	74	Sonstige Operation an Nerven bzw. Nervenknäueln
15	5-550	74	Operativer Einschnitt in die Niere, Einbringen eines Schlauches zur Harnableitung aus der Niere, Steinentfernung durch operativen Einschnitt, Erweiterung des Nierenbeckens bzw. Steinentfernung durch eine Spiegelung

Rang	OPS-301 Ziffer:	Anzahl:	Umgangssprachliche Bezeichnung:
17	5-562	67	Operativer Einschnitt in die Harnleiter bzw. Steinentfernung bei einer offenen Operation oder bei einer Spiegelung
18	8-132	66	Spülung oder Gabe von Medikamenten in die Harnblase
19	5-530	63	Operativer Verschluss eines Leistenbruchs (Hernie)
20	3-226	58	Computertomographie (CT) des Beckens mit Kontrastmittel
21	1-665	54	Untersuchung der Harnleiter durch eine Spiegelung
22	5-554	53	Operative Entfernung der Niere
22	8-541	53	Einträufeln von und örtlich begrenzte Therapie mit Krebsmitteln bzw. von Mitteln, die das Immunsystem beeinflussen, in Hohlräume des Körpers
24	1-464	52	Entnahme einer Gewebeprobe (Biopsie) aus den männlichen Geschlechtsorganen durch den Mastdarm
25	5-989	47	Farbstoffgestütztes Therapieverfahren
26	5-570	46	Entfernen von Steinen, Fremdkörpern oder Blutansammlungen in der Harnblase bei einer Spiegelung
26	5-585	46	Operativer Einschnitt in erkranktes Gewebe der Harnröhre mit Zugang durch die Harnröhre
28	8-544	44	Mehrtägige Krebsbehandlung (bspw. 5-8 Tage) mit zwei oder mehr Medikamenten zur Chemotherapie, die über die Vene verabreicht werden
29	8-650	42	Behandlung mit elektrischem Strom, meist direkt über die Haut
30	8-020	37	Behandlung durch Einspritzen von Medikamenten in Organe bzw. Gewebe oder Entfernung von Ergüssen z.B. aus Gelenken

B-[12].7.2 Weitere Kompetenzprozeduren

keine Angaben

B-[12].8 Ambulante Behandlungsmöglichkeiten

Nr	Art der Ambulanz	Bezeichnung der Ambulanz	Nr. / Leistung	Kommentar / Erläuterung
----	------------------	--------------------------	----------------	-------------------------

Nr	Art der Ambulanz	Bezeichnung der Ambulanz	Nr. / Leistung	Kommentar / Erläuterung
AM01	Hochschulambulanz nach § 117 SGB V	Klinik und Poliklinik für Urologie	<ul style="list-style-type: none"> • ambulante Chemotherapien (VU00) • Funktionsdiagnostik z.B. Harnflussmessungen, urodynamische Komplexmessungen (VU00) • kleinere urologische Eingriffe wie z.B. Kathetereinlagen oder -wechsel, Blasenspiegelungen (VU00) • klinisch urologische Untersuchung (VU00) • Labordiagnostik, bakteriologische, Zell- und feingewebliche Untersuchungen, Spermogrammkontrollen (VU00) • Ultraschalldiagnostik (Nieren, Harnblase, Prostata, Hoden/Nebenhoden) (VU00) • Urologische Röntgenaufnahmen (VR01) • Vorsorgeuntersuchungen, z.B. Prostatakrebsvorsorgeuntersuchung bei Männern ab dem 40. Lebensjahr (VU00) 	Das gesamte fachliche Leistungsspektrum
AM08	Notfallambulanz (24h)	Klinik und Poliklinik für Urologie	<ul style="list-style-type: none"> • Beteiligung an der notärztlichen Versorgung (VU00) 	
AM00	Sonstige Ambulanz	Klinik und Poliklinik für Urologie		auch außerhalb der Kataloges für Gesetzlich Krankenversicherte (IGEL-Leistungen, Privatversicherte Patienten, Auftragsleistungen zu Spezialuntersuchungen aus anderen Krankenhäusern, Gutachten etc.).

B-[12].9 Ambulante Operationen nach § 115b SGB V

Rang	OPS-Ziffer (4-stellig):	Anzahl:	Umgangssprachliche Bezeichnung:
1	8-137	143	Einlegen, Wechsel bzw. Entfernung einer Harnleiterschleife
2	1-661	65	Untersuchung der Harnröhre und der Harnblase durch eine Spiegelung
3	5-640	48	Operation an der Vorhaut des Penis
4	5-492	<= 5	Operative Entfernung oder Zerstörung von erkranktem Gewebe im Bereich des Darmausganges

Rang	OPS-Ziffer (4-stellig):	Anzahl:	Umgangssprachliche Bezeichnung:
4	5-562	<= 5	Operativer Einschnitt in die Harnleiter bzw. Steinentfernung bei einer offenen Operation oder bei einer Spiegelung
4	5-572	<= 5	Operatives Anlegen einer Verbindung zwischen Harnblase und Bauchhaut zur künstlichen Harnableitung
4	5-581	<= 5	Operative Erweiterung des Harnröhrenausganges
4	5-611	<= 5	Operativer Verschluss eines Wasserbruchs (Hydrocele) am Hoden
4	5-612	<= 5	Operative Entfernung oder Zerstörung von erkranktem Gewebe des Hodensackes
4	5-624	<= 5	Operative Befestigung des Hodens im Hodensack

B-[12].10 Zulassung zum Durchgangs-Arztverfahren der Berufsgenossenschaft

nicht vorhanden

B-[12].11 Personelle Ausstattung

B-[12].11.1 Ärzte und Ärztinnen

	Anzahl	Kommentar/ Erläuterung
Ärzte und Ärztinnen insgesamt (außer Belegärzte und Belegärztinnen)	14,7 Vollkräfte	
davon Fachärzte und Fachärztinnen	10,0 Vollkräfte	
Belegärzte und Belegärztinnen (nach § 121 SGB V)	0 Personen	

Ärztliche Fachexpertise der Abteilung

Nr.	Facharztbezeichnung (Gebiete, Facharzt- und Schwerpunktkompetenzen):	Kommentar / Erläuterung:
AQ60	Urologie	

B-[12].11.2 Pflegepersonal

	Anzahl	Ausbildungsdauer	Kommentar/ Erläuterung
Gesundheits- und Krankenpfleger und Gesundheits- und Krankenpflegerinnen	11,5 Vollkräfte	3 Jahre	
Gesundheits- und Kinderkrankenpfleger und Gesundheits- und Kinderkrankenpflegerinnen	0 Vollkräfte	3 Jahre	
Altenpfleger und Altenpflegerinnen	0 Vollkräfte	3 Jahre	
Pflegeassistenten und Pflegeassistentinnen	0 Vollkräfte	2 Jahre	
Krankenpflegehelfer und Krankenpflegehelferinnen	0 Vollkräfte	1 Jahr	
Pflegehelfer und Pflegehelferinnen	1,0 Vollkräfte	ab 200 Std. Basiskurs	
Entbindungspfleger und Hebammen	0 Personen	3 Jahre	
Operationstechnische Assistenten und Operationstechnische Assistentinnen	0 Vollkräfte	3 Jahre	

B-[12].11.3 Spezielles therapeutisches Personal

Für die Klinik und Poliklinik für Urologie steht folgendes spezielles therapeutisches Personal zur Verfügung:

Nr.	Spezielles therapeutisches Personal	Anzahl	Kommentar/ Erläuterung
SP43	Medizinisch-technischer Assistent und Medizinisch-technische Assistentin/Funktionspersonal	5,0 Vollkräfte	

B-[13] Fachabteilung Klinik und Poliklinik für Orthopädie

B-[13].1 Name [Klinik und Poliklinik für Orthopädie]

Klinik und Poliklinik für Orthopädie

Art der Abteilung:

Hauptabteilung

Fachabteilungsschlüssel:

2300

Hausanschrift:

Liebigstraße 20

04103 Leipzig

Telefon:

0341 / 9723000

Fax:

0341 / 9723009

E-Mail:

orthopaedie@uniklinik-leipzig.de

Internet:

<http://oukimweb.uniklinikum-leipzig.de>

Chefärztinnen/-ärzte:

Titel:	Name, Vorname:	Funktion:	Tel. Nr., Email:	Sekretariat:	Belegarzt / KH-Arzt:
Prof. Dr. med.	von Salis- Soglio, Georg	Klinikdirektor	Salis@uniklinik- leipzig.de	Sabine Schobner	

B-[13].2 Versorgungsschwerpunkte [Klinik und Poliklinik für Orthopädie]

Nr.	Versorgungsschwerpunkte im Bereich Klinik und Poliklinik für Orthopädie	Kommentar / Erläuterung
-----	--	-------------------------

Nr.	Versorgungsschwerpunkte im Bereich Klinik und Poliklinik für Orthopädie	Kommentar / Erläuterung
VC66	Arthroskopische Operationen	
VO00	Bandrekonstruktionen/ Plastiken	
VO00	Behandlung von Dekubitalgeschwüren	
VO01	Diagnostik und Therapie von Arthropathien	
VO03	Diagnostik und Therapie von Deformitäten der Wirbelsäule und des Rückens	
VC31	Diagnostik und Therapie von Knochenentzündungen	
VO06	Diagnostik und Therapie von Krankheiten der Muskeln	
VO07	Diagnostik und Therapie von Krankheiten der Synovialis und der Sehnen	
VO09	Diagnostik und Therapie von Osteopathien und Chondropathien	
VO05	Diagnostik und Therapie von sonstigen Krankheiten der Wirbelsäule und des Rückens	
VO10	Diagnostik und Therapie von sonstigen Krankheiten des Muskel-Skelett-Systems und des Bindegewebes	
VO08	Diagnostik und Therapie von sonstigen Krankheiten des Weichteilgewebes	
VC42	Diagnostik und Therapie von sonstigen Verletzungen	
VO04	Diagnostik und Therapie von Spondylopathien	
VO02	Diagnostik und Therapie von Systemkrankheiten des Bindegewebes	
VO11	Diagnostik und Therapie von Tumoren der Haltungs- und Bewegungsorgane	
VC39	Diagnostik und Therapie von Verletzungen der Hüfte und des Oberschenkels	
VC41	Diagnostik und Therapie von Verletzungen der Knöchelregion und des Fußes	

Nr.	Versorgungsschwerpunkte im Bereich Klinik und Poliklinik für Orthopädie	Kommentar / Erläuterung
VC36	Diagnostik und Therapie von Verletzungen der Schulter und des Oberarmes	
VC37	Diagnostik und Therapie von Verletzungen des Ellenbogens und des Unterarmes	
VC38	Diagnostik und Therapie von Verletzungen des Handgelenkes und der Hand	
VC40	Diagnostik und Therapie von Verletzungen des Knies und des Unterschenkels	
VO14	Endoprothetik	
VO15	Fußchirurgie	
VO16	Handchirurgie	
VO12	Kinderorthopädie	
VC26	Metall-/Fremdkörperentfernungen	
VO17	Rheumachirurgie	
VO18	Schmerztherapie/Multimodale Schmerztherapie	
VO19	Schulterchirurgie	
VO00	Septische Knochenchirurgie	
VO13	Spezialsprechstunde	
VO20	Sportmedizin/Sporttraumatologie	
VC65	Wirbelsäulenchirurgie	

B-[13].3 Medizinisch-pflegerische Leistungsangebote [Klinik und Poliklinik für Orthopädie]

Nr.	Medizinisch-pflegerisches Leistungsangebot	Kommentar / Erläuterung
MP03	Angehörigenbetreuung/-beratung/-seminare	
MP04	Atemgymnastik/-therapie	
MP00	Beratung/Betreuung durch Sozialarbeiter und Sozialarbeiterinnen	

Nr.	Medizinisch-pflegerisches Leistungsangebot	Kommentar / Erläuterung
MP08	Berufsberatung/Rehabilitationsberatung	
MP11	Bewegungstherapie	
MP12	Bobath-Therapie (für Erwachsene und/oder Kinder)	
MP14	Diät- und Ernährungsberatung	
MP15	Entlassungsmanagement/Brückenpflege/Überleitungspflege	
MP24	Manuelle Lymphdrainage	
MP25	Massage	
MP29	Osteopathie/Chiropraktik/Manualtherapie	
MP30	Pädagogisches Leistungsangebot	
MP31	Physikalische Therapie/Bädertherapie	
MP32	Physiotherapie/Krankengymnastik als Einzel- und/oder Gruppentherapie	
MP60	Propriozeptive neuromuskuläre Fazilitation (PNF)	
MP34	Psychologisches/psychotherapeutisches Leistungsangebot/ Psychozialdienst	
MP61	Redressionstherapie	
MP35	Rückenschule/Haltungsschulung/Wirbelsäulengymnastik	
MP37	Schmerztherapie/-management	
MP63	Sozialdienst	
MP64	Spezielle Angebote für die Öffentlichkeit	z.B. Vorlesungsreihe "Orthopädie für Jedermann"
MP39	Spezielle Angebote zur Anleitung und Beratung von Patienten und Patientinnen sowie Angehörigen	
MP40	Spezielle Entspannungstherapie	
MP47	Versorgung mit Hilfsmitteln/Orthopädietechnik	
MP67	Vojtatherapie für Erwachsene und/oder Kinder	
MP48	Wärme- und Kälteanwendungen	
MP00	Wirbelsäulengymnastik	

Nr.	Medizinisch-pflegerisches Leistungsangebot	Kommentar / Erläuterung
MP51	Wundmanagement	
MP52	Zusammenarbeit mit/Kontakt zu Selbsthilfegruppen	
MP68	Zusammenarbeit mit Pflegeeinrichtungen/Angebot ambulanter Pflege/Kurzzeitpflege	

B-[13].4 Nicht-medizinische Serviceangebote [Klinik und Poliklinik für Orthopädie]

Nr.	Serviceangebot	Kommentar / Erläuterung
SA01	Aufenthaltsräume	
SA55	Beschwerdemanagement	
SA23	Cafeteria	
SA41	Dolmetscherdienste	
SA03	Ein-Bett-Zimmer mit eigener Nasszelle	
SA13	Elektrisch verstellbare Betten	
SA40	Empfangs- und Begleitdienst für Patienten und Patientinnen sowie Besucher und Besucherinnen	
SA14	Fernsehgerät am Bett/im Zimmer	
SA49	Fortbildungsangebote/Informationsveranstaltungen	
SA20	Frei wählbare Essenszusammenstellung (Komponentenwahl)	
SA26	Frisiersalon	
SA45	Frühstücks-/Abendbuffet	
SA46	Getränkeautomat	
SA28	Kiosk/Einkaufsmöglichkeiten	
SA21	Kostenlose Getränkebereitstellung	
SA05	Mutter-Kind-Zimmer/Familienzimmer	

Nr.	Serviceangebot	Kommentar / Erläuterung
SA47	Nachmittagstee/-kaffee	
SA33	Parkanlage	
SA34	Rauchfreies Krankenhaus	
SA06	Rollstuhlgerechte Nasszellen	
SA07	Rooming-in	
SA17	Rundfunkempfang am Bett	
SA42	Seelsorge	
SA00	Sozialdienst	
SA37	Spielplatz/Spielecke	
SA54	Tageszeitungsangebot	
SA08	Teeküche für Patienten und Patientinnen	
SA18	Telefon	
SA09	Unterbringung Begleitperson	
SA19	Wertfach/Tresor am Bett/im Zimmer	
SA11	Zwei-Bett-Zimmer mit eigener Nasszelle	

B-[13].5 Fallzahlen [Klinik und Poliklinik für Orthopädie]

Vollstationäre Fallzahl:

2295

Teilstationäre Fallzahl:

0

B-[13].6 Diagnosen nach ICD

B-[13].6.1 Hauptdiagnosen nach ICD

Rang	ICD-10- Ziffer*	Fallzahl:	Umgangssprachliche Bezeichnung:
1	T84	225	Komplikationen durch künstliche Gelenke, Metallteile oder durch Verpflanzung von Gewebe in Knochen, Sehnen, Muskeln bzw. Gelenken
2	M16	205	Gelenkverschleiß (Arthrose) des Hüftgelenkes

Rang	ICD-10- Ziffer*	Fallzahl:	Umgangssprachliche Bezeichnung:
3	M17	182	Gelenkverschleiß (Arthrose) des Kniegelenkes
4	M54	145	Rückenschmerzen
5	M48	108	Sonstige Krankheit der Wirbelsäule
6	M21	101	Sonstige nicht angeborene Verformungen von Armen bzw. Beinen
7	M51	84	Sonstiger Bandscheibenschaden
8	M47	81	Gelenkverschleiß (Arthrose) der Wirbelsäule
9	M75	80	Schulterverletzung
10	M19	63	Sonstige Form des Gelenkverschleißes (Arthrose)
11	M43	48	Sonstige Verformung der Wirbelsäule bzw. des Rückens
12	M46	46	Sonstige Entzündung der Wirbelsäule
13	C79	44	Absiedlung (Metastase) einer Krebserkrankung in sonstigen oder nicht näher bezeichneten Körperregionen
14	M20	43	Nicht angeborene Verformungen von Fingern bzw. Zehen
14	M41	43	Seitverbiegung der Wirbelsäule - Skoliose
14	M53	43	Sonstige Krankheit der Wirbelsäule bzw. des Rückens[, die nicht an anderen Stellen der internationalen Klassifikation der Krankheiten (ICD-10) eingeordnet ist]
17	M23	39	Schädigung von Bändern bzw. Knorpeln des Kniegelenkes
18	Q65	38	Angeborene Fehlbildung der Hüfte
19	D48	32	Tumor an sonstigen bzw. vom Arzt nicht näher bezeichneten Körperregionen ohne Angabe, ob gutartig oder bösartig
20	D16	31	Gutartiger Tumor des Knochens bzw. des Gelenkknorpels
21	M65	30	Entzündung der Gelenkinnenhaut bzw. der Sehnenscheiden
22	S32	26	Knochenbruch der Lendenwirbelsäule bzw. des Beckens
23	M87	25	Absterben des Knochens
23	Q66	25	Angeborene Fehlbildung der Füße
25	M42	23	Abnutzung der Knochen und Knorpel der Wirbelsäule
25	M80	23	Knochenbruch bei normaler Belastung aufgrund einer Verminderung der Knochendichte - Osteoporose
27	T81	21	Komplikationen bei ärztlichen Eingriffen
28	M84	20	Knochenbruch bzw. fehlerhafte Heilung eines Bruches
29	C49	18	Krebs sonstigen Bindegewebes bzw. anderer Weichteilgewebe wie Muskel oder Knorpel

Rang	ICD-10- Ziffer*	Fallzahl:	Umgangssprachliche Bezeichnung:
30	M06	17	Sonstige anhaltende (chronische) Entzündung mehrerer Gelenke

* Hauptdiagnose gemäß der jeweils geltenden Fassung der Deutschen Kodierrichtlinien

B-[13].6.2 Weitere Kompetenzdiagnosen

keine Angaben

B-[13].7 Prozeduren nach OPS

B-[13].7.1 Durchgeführte Prozeduren nach OPS

Rang	OPS-301 Ziffer:	Anzahl:	Umgangssprachliche Bezeichnung:
1	3-990	798	Computergestützte Analyse von Bilddaten mit 3D-Auswertung
2	5-835	461	Operative Befestigung von Knochen der Wirbelsäule mit Hilfsmitteln wie Schrauben oder Platten
3	5-032	434	Operativer Zugang zur Lendenwirbelsäule, zum Kreuzbein bzw. zum Steißbein
4	8-917	430	Schmerzbehandlung mit Einspritzen eines Betäubungsmittels in Gelenke der Wirbelsäule
5	8-561	394	Funktionsorientierte körperliche Übungen und Anwendungen
6	8-800	374	Übertragung (Transfusion) von Blut, roten Blutkörperchen bzw. Blutplättchen eines Spenders auf einen Empfänger
7	8-914	312	Schmerzbehandlung mit Einspritzen eines Betäubungsmittels an eine Nervenwurzel bzw. an einen wirbelsäulennahen Nerven
8	3-802	305	Kernspintomographie (MRT) von Wirbelsäule und Rückenmark ohne Kontrastmittel
9	5-839	237	Sonstige Operation an der Wirbelsäule
10	5-820	236	Operatives Einsetzen eines künstlichen Hüftgelenks
11	5-836	196	Operative Versteifung der Wirbelsäule - Spondylodese
12	8-020	185	Behandlung durch Einspritzen von Medikamenten in Organe bzw. Gewebe oder Entfernung von Ergüssen z.B. aus Gelenken
13	8-919	183	Umfassende Schmerzbehandlung bei akuten Schmerzen
14	5-822	171	Operatives Einsetzen eines künstlichen Kniegelenks
15	8-915	156	Schmerzbehandlung mit Einführen eines flüssigen Betäubungsmittels an einen sonstigen Nerven außerhalb von Gehirn und Rückenmark
16	8-918	152	Fachübergreifende Behandlung von Patienten mit lang andauernden Schmerzen
17	3-203	148	Computertomographie (CT) der Wirbelsäule und des Rückenmarks ohne Kontrastmittel

Rang	OPS-301 Ziffer:	Anzahl:	Umgangssprachliche Bezeichnung:
18	3-823	135	Kernspintomographie (MRT) von Wirbelsäule und Rückenmark mit Kontrastmittel
19	5-986	134	Operation mit kleinstmöglichem Einschnitt an der Haut und minimaler Gewebeverletzung (minimalinvasiv)
20	5-831	131	Operative Entfernung von erkranktem Bandscheibengewebe
21	5-800	128	Offener operativer Eingriff an einem Gelenk
22	5-787	127	Entfernung von Hilfsmitteln, die zur Befestigung von Knochenteilen z.B. bei Brüchen verwendet wurden
23	1-697	117	Untersuchung eines Gelenks durch eine Spiegelung
24	8-910	116	Regionale Schmerzbehandlung durch Einbringen eines Betäubungsmittels in einen Spaltraum im Wirbelkanal (Epiduralraum)
25	5-893	115	Operative Entfernung von abgestorbenem Gewebe im Bereich einer Wunde bzw. von erkranktem Gewebe an Haut oder Unterhaut
26	5-812	101	Operation am Gelenkknorpel bzw. an den knorpeligen Zwischenscheiben (Menisken) durch eine Spiegelung
27	5-788	96	Operation an den Fußknochen
28	3-806	93	Kernspintomographie (MRT) des Muskel-Skelett-Systems ohne Kontrastmittel
29	5-821	83	Erneute Operation, Wechsel bzw. Entfernung eines künstlichen Hüftgelenks
30	3-205	82	Computertomographie (CT) des Muskel-Skelett-Systems ohne Kontrastmittel

B-[13].7.2 Weitere Kompetenzprozeduren

keine Angaben

B-[13].8 Ambulante Behandlungsmöglichkeiten

Nr	Art der Ambulanz	Bezeichnung der Ambulanz	Nr. / Leistung	Kommentar / Erläuterung
AM00	AOP Ambulanz	Klinik und Poliklinik für Orthopädie	<ul style="list-style-type: none"> • Fußchirurgie (VO15) • Handchirurgie (VO16) 	Ambulantes Operieren gemäß § 115 SGB V (Leistungen nach Abschnitt 3)

Nr	Art der Ambulanz	Bezeichnung der Ambulanz	Nr. / Leistung	Kommentar / Erläuterung
AM04	Ermächtigung zur ambulanten Behandlung nach § 116 SGB V	Klinik und Poliklinik für Orthopädie	• Muskuloskeletale Tumorerkrankungen (VO00)	
AM01	Hochschulambulanz nach § 117 SGB V	Klinik und Poliklinik für Orthopädie	• das gesamte orthopädische Leistungsspektrum (VO00)	Sprechstunden: Infektions-, Schulter-, Tumor- und Endoprothesen-, Wirbelsäulen- und Rheumasprechstunde
AM01	Hochschulambulanz nach § 117 SGB V	Ambulanz Kinderorthopädie	• Kinderorthopädie (VO12)	
AM08	Notfallambulanz (24h)	Klinik und Poliklinik für Orthopädie	• Beteiligung an der notärztlichen Versorgung (VO00)	
AM00	Sonstige Ambulanz	Klinik und Poliklinik für Orthopädie	• das gesamte orthopädische Leistungsspektrum (VO00)	auch außerhalb der Kataloges für Gesetzlich Krankenversicherte (IGEL-Leistungen, Privatversicherte Patienten, Auftragsleistungen zu Spezialuntersuchungen aus anderen Krankenhäusern, Gutachten etc.).

B-[13].9 Ambulante Operationen nach § 115b SGB V

Rang	OPS-Ziffer (4-stellig):	Anzahl:	Umgangssprachliche Bezeichnung:
1	5-787	31	Entfernung von Hilfsmitteln, die zur Befestigung von Knochenteilen z.B. bei Brüchen verwendet wurden
2	5-056	10	Operation zur Lösung von Verwachsungen um einen Nerv bzw. zur Druckentlastung des Nervs oder zur Aufhebung der Nervenfunktion
3	5-841	7	Operation an den Bändern der Hand

Rang	OPS-Ziffer (4-stellig):	Anzahl:	Umgangssprachliche Bezeichnung:
4	5-845	6	Operative Entfernung der Gelenkinnenhaut an der Hand
5	1-502	<= 5	Entnahme einer Gewebeprobe (Biopsie) aus Muskeln bzw. Weichteilen durch operativen Einschnitt
5	5-840	<= 5	Operation an den Sehnen der Hand
5	5-842	<= 5	Operation an den Bindegewebshüllen der Muskeln und Sehnen an Hand bzw. Fingern
5	5-849	<= 5	Sonstige Operation an der Hand
5	5-852	<= 5	Entfernen von Teilen von Muskeln, Sehnen oder deren Bindegewebshüllen
5	5-859	<= 5	Sonstige Operation an Muskeln, Sehnen, deren Bindegewebshüllen bzw. Schleimbeuteln

B-[13].10 Zulassung zum Durchgangs-Arztverfahren der Berufsgenossenschaft

nicht vorhanden

B-[13].11 Personelle Ausstattung

B-[13].11.1 Ärzte und Ärztinnen

	Anzahl	Kommentar/ Erläuterung
Ärzte und Ärztinnen insgesamt (außer Belegärzte und Belegärztinnen)	21,0 Vollkräfte	
davon Fachärzte und Fachärztinnen	11,0 Vollkräfte	
Belegärzte und Belegärztinnen (nach § 121 SGB V)	0 Personen	

Ärztliche Fachexpertise der Abteilung

Nr.	Facharztbezeichnung (Gebiete, Facharzt- und Schwerpunktkompetenzen):	Kommentar / Erläuterung:
AQ61	Orthopädie	

B-[13].11.2 Pflegepersonal

	Anzahl	Ausbildungsdauer	Kommentar/ Erläuterung
Gesundheits- und Krankenpfleger und Gesundheits- und Krankenpflegerinnen	23,5 Vollkräfte	3 Jahre	
Gesundheits- und Kinderkrankenpfleger und Gesundheits- und Kinderkrankenpflegerinnen	3,0 Vollkräfte	3 Jahre	
Altenpfleger und Altenpflegerinnen	0 Vollkräfte	3 Jahre	
Pflegeassistenten und Pflegeassistentinnen	0 Vollkräfte	2 Jahre	
Krankenpflegehelfer und Krankenpflegehelferinnen	0,5 Vollkräfte	1 Jahr	
Pflegehelfer und Pflegehelferinnen	1,0 Vollkräfte	ab 200 Std. Basiskurs	
Entbindungspfleger und Hebammen	0 Personen	3 Jahre	
Operationstechnische Assistenten und Operationstechnische Assistentinnen	0 Vollkräfte	3 Jahre	

Pflegerische Fachexpertise der Abteilung

Nr.	Anerkannte Fachweiterbildung/ zusätzlicher akademischer Abschluss:	Kommentar / Erläuterung:
PQ04	Intensivpflege und Anästhesie	
PQ08	Operationsdienst	

B-[13].11.3 Spezielles therapeutisches Personal

Für die Klinik und Poliklinik für Orthopädie steht folgendes spezielles therapeutisches

Personal zur Verfügung:

Nr.	Spezielles therapeutisches Personal	Anzahl	Kommentar/ Erläuterung
SP37	Fotograf und Fotografin	3,5 Vollkräfte	

B-[14] Fachabteilung Klinik und Poliklinik für Frauenheilkunde

B-[14].1 Name [Klinik und Poliklinik für Frauenheilkunde]

Klinik und Poliklinik für Frauenheilkunde

Art der Abteilung:

Hauptabteilung

Fachabteilungsschlüssel:

2400

Weitere Fachabteilungsschlüssel:

Nr.	Fachabteilung:
2500	Geburtshilfe

Hausanschrift:

Liebigstraße 18

04103 Leipzig

Telefon:

0341 / 9723400

Fax:

0341 / 9723409

E-Mail:

katja.schmidt@uniklinik-leipzig.de

Internet:

<http://ufk.uniklinikum-leipzig.de>

Chefärztinnen/-ärzte:

Titel:	Name, Vorname:	Funktion:	Tel. Nr., Email:	Sekretariat:	Belegarzt / KH-Arzt:
Prof. Dr. rer. nat. Dr. med.	Höckel, Michael	Klinikdirektor	Michael.Hoeckel@un iklinik-leipzig.de	Katja Schmidt	

Titel:	Name, Vorname:	Funktion:	Tel. Nr., Email:	Sekretariat:	Belegarzt / KH-Arzt:
Prof. Dr. med.	Stepan, Holger	Leiter der Abteilung Geburtsmedizin	0341 9723595 Katrin.Kobert@unikli- nik-leipzig.de	Katrin Kobert	

B-[14].2 Versorgungsschwerpunkte [Klinik und Poliklinik für Frauenheilkunde]

Nr.	Versorgungsschwerpunkte im Bereich Klinik und Poliklinik für Frauenheilkunde	Kommentar / Erläuterung
VG00	Betreuung von Mehrlingsschwangerschaften	
VG10	Betreuung von Risikoschwangerschaften	
VG08	Diagnostik und Therapie gynäkologischer Tumoren	
VG01	Diagnostik und Therapie von bösartigen Tumoren der Brustdrüse	
VG13	Diagnostik und Therapie von entzündlichen Krankheiten der weiblichen Beckenorgane	
VG02	Diagnostik und Therapie von gutartigen Tumoren der Brustdrüse	
VG11	Diagnostik und Therapie von Krankheiten während der Schwangerschaft, der Geburt und des Wochenbettes	
VG14	Diagnostik und Therapie von nichtentzündlichen Krankheiten des weiblichen Genitaltraktes	
VG03	Diagnostik und Therapie von sonstigen Erkrankungen der Brustdrüse	
VG05	Endoskopische Operationen	
VG12	Geburtshilfliche Operationen	
VG06	Gynäkologische Abdominalchirurgie	
VG07	Inkontinenzchirurgie	
VG04	Kosmetische/Plastische Mammachirurgie	

Nr.	Versorgungsschwerpunkte im Bereich Klinik und Poliklinik für Frauenheilkunde	Kommentar / Erläuterung
VG09	Pränataldiagnostik und -therapie	
VG15	Spezialsprechstunde	
VG16	Urogynäkologie	

B-[14].3 Medizinisch-pflegerische Leistungsangebote [Klinik und Poliklinik für Frauenheilkunde]

Nr.	Medizinisch-pflegerisches Leistungsangebot	Kommentar / Erläuterung
MP01	Akupressur	
MP02	Akupunktur	
MP04	Atemgymnastik/-therapie	
MP06	Basale Stimulation	
MP00	Beratung/Betreuung durch Sozialarbeiter und Sozialarbeiterinnen	
MP08	Berufsberatung/Rehabilitationsberatung	
MP09	Besondere Formen/Konzepte der Betreuung von Sterbenden	
MP14	Diät- und Ernährungsberatung	
MP15	Entlassungsmanagement/Brückenpflege/Überleitungspflege	
MP19	Geburtsvorbereitungskurse/Schwangerschaftsgymnastik	
MP22	Kontinenztraining/Inkontinenzberatung	
MP24	Manuelle Lymphdrainage	
MP25	Massage	
MP32	Physiotherapie/Krankengymnastik als Einzel- und/oder Gruppentherapie	
MP34	Psychologisches/psychotherapeutisches Leistungsangebot/ Psychosozialdienst	

Nr.	Medizinisch-pflegerisches Leistungsangebot	Kommentar / Erläuterung
MP35	Rückenschule/Haltungsschulung/Wirbelsäulengymnastik	
MP37	Schmerztherapie/-management	
MP63	Sozialdienst	
MP64	Spezielle Angebote für die Öffentlichkeit	
MP39	Spezielle Angebote zur Anleitung und Beratung von Patienten und Patientinnen sowie Angehörigen	
MP40	Spezielle Entspannungstherapie	
MP41	Spezielles Leistungsangebot von Entbindungspflegern und/oder Hebammen	
MP43	Stillberatung	
MP45	Stomatherapie/-beratung	
MP50	Wochenbettgymnastik/Rückbildungsgymnastik	
MP51	Wundmanagement	
MP52	Zusammenarbeit mit/Kontakt zu Selbsthilfegruppen	
MP68	Zusammenarbeit mit Pflegeeinrichtungen/Angebot ambulanter Pflege/Kurzzeitpflege	

B-[14].4 Nicht-medizinische Serviceangebote [Klinik und Poliklinik für Frauenheilkunde]

Nr.	Serviceangebot	Kommentar / Erläuterung
SA01	Aufenthaltsräume	
SA12	Balkon/Terrasse	
SA55	Beschwerdemanagement	
SA23	Cafeteria	
SA44	Diät-/Ernährungsangebot	
SA41	Dolmetscherdienste	

Nr.	Serviceangebot	Kommentar / Erläuterung
SA13	Elektrisch verstellbare Betten	
SA40	Empfangs- und Begleitsdienst für Patienten und Patientinnen sowie Besucher und Besucherinnen	
SA24	Faxempfang für Patienten und Patientinnen	
SA14	Fernsehgerät am Bett/im Zimmer	
SA20	Frei wählbare Essenszusammenstellung (Komponentenwahl)	
SA46	Getränkeautomat	
SA27	Internetzugang	
SA28	Kiosk/Einkaufsmöglichkeiten	
SA29	Kirchlich-religiöse Einrichtungen	
SA21	Kostenlose Getränkebereitstellung	
SA16	Kühlschrank	
SA05	Mutter-Kind-Zimmer/Familienzimmer	
SA47	Nachmittagstee/-kaffee	
SA33	Parkanlage	
SA34	Rauchfreies Krankenhaus	
SA06	Rollstuhlgerechte Nasszellen	
SA07	Rooming-in	
SA17	Rundfunkempfang am Bett	
SA42	Seelsorge	
SA00	Sozialdienst	
SA37	Spielplatz/Spielecke	
SA54	Tageszeitungsangebot	
SA08	Teeküche für Patienten und Patientinnen	
SA18	Telefon	
SA09	Unterbringung Begleitperson	
SA38	Wäscheservice	
SA19	Wertfach/Tresor am Bett/im Zimmer	

Nr.	Serviceangebot	Kommentar / Erläuterung
SA10	Zwei-Bett-Zimmer	
SA11	Zwei-Bett-Zimmer mit eigener Nasszelle	

B-[14].5 Fallzahlen [Klinik und Poliklinik für Frauenheilkunde]

Vollstationäre Fallzahl:

6113

Teilstationäre Fallzahl:

37

B-[14].6 Diagnosen nach ICD

B-[14].6.1 Hauptdiagnosen nach ICD

Rang	ICD-10- Ziffer*	Fallzahl:	Umgangssprachliche Bezeichnung:
1	Z38	1559	Neugeborene
2	O70	392	Dammriss während der Geburt
3	O71	252	Sonstige Verletzung während der Geburt
4	O60	242	Vorzeitige Wehen und Entbindung
5	O68	224	Komplikationen bei Wehen bzw. Entbindung durch Gefahrenzustand des Kindes
6	C53	161	Gebärmutterhalskrebs
7	O64	146	Geburtshindernis durch falsche Lage bzw. Haltung des ungeborenen Kindes kurz vor der Geburt
8	O34	144	Betreuung der Mutter bei festgestellten oder vermuteten Fehlbildungen oder Veränderungen der Beckenorgane
9	C50	141	Brustkrebs
10	O42	122	Vorzeitiger Blasensprung
11	O20	100	Blutung in der Frühschwangerschaft
12	O35	89	Betreuung der Mutter bei festgestellter oder vermuteter Normabweichung oder Schädigung des ungeborenen Kindes
12	Z76	89	Personen, die das Gesundheitswesen aus sonstigen Gründen in Anspruch nehmen
14	O36	82	Betreuung der Mutter wegen sonstiger festgestellter oder vermuteter Komplikationen beim ungeborenen Kind

Rang	ICD-10- Ziffer*	Fallzahl:	Umgangssprachliche Bezeichnung:
15	O63	79	Sehr lange dauernde Geburt
16	O65	78	Geburtshindernis durch Normabweichung des mütterlichen Beckens
17	O69	72	Komplikationen bei Wehen bzw. Entbindung durch Komplikationen mit der Nabelschnur
17	O72	72	Blutung nach der Geburt
19	O02	66	Gestörte Schwangerschaft, bei der sich kein Embryo entwickelt oder der Embryo vorzeitig abstirbt
19	O48	66	Schwangerschaft, die über den erwarteten Geburtstermin hinausgeht
21	O04	63	Abtreibung
22	D25	59	Gutartiger Tumor der Gebärmuttermuskulatur
23	C56	58	Eierstockkrebs
23	O80	58	Normale Geburt eines Kindes
25	O00	56	Schwangerschaft außerhalb der Gebärmutter
25	O03	56	Spontane Fehlgeburt
25	O99	56	Sonstige Krankheit der Mutter, die an anderen Stellen der internationalen Klassifikation der Krankheiten (ICD-10) eingeordnet werden kann, die jedoch Schwangerschaft, Geburt und Wochenbett verkompliziert
28	O82	54	Geburt eines Kindes durch Kaiserschnitt
29	C54	42	Gebärmutterkrebs
29	O21	42	Übermäßiges Erbrechen während der Schwangerschaft

* Hauptdiagnose gemäß der jeweils geltenden Fassung der Deutschen Kodierrichtlinien

B-[14].6.2 Weitere Kompetenzdiagnosen

Rang	ICD-10 Ziffer:	Anzahl:	Umgangssprachliche Bezeichnung:
1	N80	117	Gutartige Wucherung der Gebärmutter Schleimhaut außerhalb der Gebärmutter
2	C51	102	Krebs der äußeren weiblichen Geschlechtsorgane
3	N97	97	Unfruchtbarkeit der Frau
4	Z31	83	Fruchtbarkeitsfördernde Maßnahmen
5	C52	35	Scheidenkrebs

B-[14].7 Prozeduren nach OPS

B-[14].7.1 Durchgeführte Prozeduren nach OPS

Rang	OPS-301 Ziffer:	Anzahl:	Umgangssprachliche Bezeichnung:
1	9-262	1565	Versorgung eines Neugeborenen nach der Geburt
2	5-758	908	Wiederherstellende Operation an den weiblichen Geschlechtsorganen nach Dammriss während der Geburt
3	9-261	822	Überwachung und Betreuung einer Geburt mit erhöhter Gefährdung für Mutter oder Kind
4	5-730	705	Künstliche Fruchtblasensprengung
5	9-260	615	Überwachung und Betreuung einer normalen Geburt
6	5-749	587	Sonstiger Kaiserschnitt
7	8-020	502	Behandlung durch Einspritzen von Medikamenten in Organe bzw. Gewebe oder Entfernung von Ergüssen z.B. aus Gelenken
8	8-910	428	Regionale Schmerzbehandlung durch Einbringen eines Betäubungsmittels in einen Spaltraum im Wirbelkanal (Epiduralraum)
9	5-738	389	Erweiterung des Scheideneingangs durch Dammschnitt während der Geburt mit anschließender Naht
10	3-990	308	Computergestützte Analyse von Bilddaten mit 3D-Auswertung
11	8-911	288	Regionale Schmerzbehandlung durch Einbringen eines Betäubungsmittels in einen Spaltraum im Wirbelkanal (Subarachnoidalraum)
12	8-800	263	Übertragung (Transfusion) von Blut, roten Blutkörperchen bzw. Blutplättchen eines Spenders auf einen Empfänger
13	5-690	238	Operative Zerstörung des oberen Anteils der Gebärmutterschleimhaut - Ausschabung
14	5-401	195	Operative Entfernung einzelner Lymphknoten bzw. Lymphgefäße
15	3-100	187	Röntgendarstellung der Brustdrüse
15	3-805	187	Kernspintomographie (MRT) des Beckens ohne Kontrastmittel
17	1-100	172	Klinische Untersuchung in Vollnarkose
18	1-471	154	Entnahme einer Gewebeprobe (Biopsie) aus der Gebärmutterschleimhaut ohne operativen Einschnitt
19	3-82a	151	Kernspintomographie (MRT) des Beckens mit Kontrastmittel
20	5-756	130	Entfernung von zurückgebliebenen Resten des Mutterkuchens (Plazenta) nach der Geburt
21	1-672	116	Untersuchung der Gebärmutter durch eine Spiegelung
22	5-740	114	Klassischer Kaiserschnitt

Rang	OPS-301 Ziffer:	Anzahl:	Umgangssprachliche Bezeichnung:
23	3-709	113	Bildgebendes Verfahren zur Darstellung des Lymphsystems mittels radioaktiver Strahlung (Szintigraphie)
24	1-661	111	Untersuchung der Harnröhre und der Harnblase durch eine Spiegelung
25	3-760	110	Sondenmessung im Rahmen der Entfernung eines bestimmten Lymphknotens bei Tumorkrankheiten, z.B. bei Brustdrüsenkrebs
26	5-672	109	Sonstige operative Entfernung oder Zerstörung von erkranktem Gewebe des Gebärmutterhalses
27	3-992	106	Anwendung bildgebender Verfahren während einer Operation
27	5-683	106	Vollständige operative Entfernung der Gebärmutter
29	3-05d	101	Ultraschall der weiblichen Geschlechtsorgane mit Zugang über die Scheide
30	8-919	92	Umfassende Schmerzbehandlung bei akuten Schmerzen

B-[14].7.2 Weitere Kompetenzprozeduren

keine Angaben

B-[14].8 Ambulante Behandlungsmöglichkeiten

Nr	Art der Ambulanz	Bezeichnung der Ambulanz	Nr. / Leistung	Kommentar / Erläuterung
AM12	Ambulanz im Rahmen eines Vertrages zur Integrierten Versorgung nach § 140b SGB V	Klinik und Poliklinik für Frauenheilkunde	• Integrierte Versorgung zur Vermeidung bzw. Senkung der Frühgeburtenrate (VG00)	mit der DAK ("Willkommen Baby")

Nr	Art der Ambulanz	Bezeichnung der Ambulanz	Nr. / Leistung	Kommentar / Erläuterung
AM04	Ermächtigungsambulanz nach § 116 SGB V	Klinik und Poliklinik für Frauenheilkunde	<ul style="list-style-type: none"> • komplexe gynäkologischer Defekte und Fehlbildungen zur Frage der operativen Rekonstruktion (VG00) • komplexe lokal fortgeschrittene rezidivierende gynäkologische Krebserkrankungen (VG00) • Mammasonographie und gynäkologische Sonographie (VG00) • Spezielle pränatale Diagnostik und Therapien nach bestimmten Indikationen (VG00) • Teilnahme an den multidisziplinären Fallkonferenzen im Rahmen des Mammographie Scree-nings (VG00) 	Schwangere mit fetalen Anomalien und Erkrankungen, die einer intrauterinen fetalen Therapie bedürfen (Parvo-Virus B 19-Infektion); Schwangere mit gravierenden Erkrankungen und solchen fetalen Anomalien, welche in einem Perinatalzentrum betreut und entbunden werden müssen; Hochgradige Mehrlinge; Fetale Anomalien bzw. Erkrankungen mit einer schlechten Prognose für die Lebensfähigkeit des Feten; Fetale Anomalien bzw. Erkrankungen, bei denen zur Klärung des weiteren Prozedere ein interdisziplinäres Konsil erforderlich ist
AM01	Hochschulambulanz nach § 117 SGB V	Klinik und Poliklinik für Frauenheilkunde	• das gesamte fachliche Leistungsspektrum (VG00)	
AM01	Hochschulambulanz nach § 117 SGB V	Klinik und Poliklinik für Frauenheilkunde	• Ratsuchende mit familiärer Belastung für Brust- und/oder Eierstockkrebs (VG00)	Vereinbarung gemäß § 116 b Abs. 32 SGB V über die Risikofeststellung und interdisziplinäre Beratung, Gendiagnostik und Früherkennungsmaßnahmen mit dem VdAK und AOK Sachsen

Nr	Art der Ambulanz	Bezeichnung der Ambulanz	Nr. / Leistung	Kommentar / Erläuterung
AM10	Medizinisches Versorgungszentrum nach § 95 SGB V	Frauenheilkunde und Geburtshilfe	<ul style="list-style-type: none"> • Betreuung von Risikoschwangerschaften (VG10) • Diagnostik und Therapie gynäkologischer Tumoren (VG08) • Diagnostik und Therapie von bösartigen Tumoren der Brustdrüse (VG01) • Diagnostik und Therapie von gutartigen Tumoren der Brustdrüse (VG02) • Diagnostik und Therapie von Krankheiten während der Schwangerschaft, der Geburt und des Wochenbettes (VG11) • Diagnostik und Therapie von sonstigen Erkrankungen der Brustdrüse (VG03) • Pränataldiagnostik und -therapie (VG09) 	
AM08	Notfallambulanz (24h)	Klinik und Poliklinik für Frauenheilkunde	<ul style="list-style-type: none"> • Beteiligung an der notärztlichen Versorgung (VG00) 	
AM00	Sonstige Ambulanz	Klinik und Poliklinik für Frauenheilkunde	<ul style="list-style-type: none"> • Reproduktionsmedizin (VG17) 	Künstliche Befruchtung/ Ultraschallgezielte und/oder laparoskopische Eizellentnahme/ In-vitro- Fertilisation (IVF) mit anschließendem Embryo- Transfer (ET)/ ggf. einschl. intrazytoplasmatischer Spermieninjektion (ICSI)/ Teilnahme am Förderprogramm „Förderung Kinderwunschbehandlung Sachsen“ des Freistaates Sachsen

B-[14].9 Ambulante Operationen nach § 115b SGB V

Rang	OPS-Ziffer (4-stellig):	Anzahl:	Umgangssprachliche Bezeichnung:
1	1-472	105	Entnahme einer Gewebeprobe (Biopsie) aus dem Gebärmutterhals ohne operativen Einschnitt

Rang	OPS-Ziffer (4-stellig):	Anzahl:	Umgangssprachliche Bezeichnung:
2	1-672	90	Untersuchung der Gebärmutter durch eine Spiegelung
3	5-671	76	Operative Entnahme einer kegelförmigen Gewebeprobe aus dem Gebärmutterhals
4	1-471	74	Entnahme einer Gewebeprobe (Biopsie) aus der Gebärmutterschleimhaut ohne operativen Einschnitt
5	5-690	48	Operative Zerstörung des oberen Anteils der Gebärmutterschleimhaut - Ausschabung
6	1-852	35	Fruchtwasserentnahme mit einer Nadel - Amniozentese
6	5-870	35	Operative brusterhaltende Entfernung von Brustdrüsengewebe ohne Entfernung von Achsellymphknoten
8	5-751	30	Ausschabung zur Beendigung der Schwangerschaft
9	5-691	8	Entfernung eines Fremdkörpers aus der Gebärmutter
10	1-473	7	Entnahme einer Gewebeprobe (Biopsie) aus der schwangeren Gebärmutter ohne operativen Einschnitt mit Steuerung durch bildgebende Verfahren, z.B. Ultraschall

B-[14].10 Zulassung zum Durchgangs-Arztverfahren der Berufsgenossenschaft

nicht vorhanden

B-[14].11 Personelle Ausstattung

B-[14].11.1 Ärzte und Ärztinnen

	Anzahl	Kommentar/ Erläuterung
Ärzte und Ärztinnen insgesamt (außer Belegärzte und Belegärztinnen)	27,0 Vollkräfte	
davon Fachärzte und Fachärztinnen	17,0 Vollkräfte	
Belegärzte und Belegärztinnen (nach § 121 SGB V)	0 Personen	

Ärztliche Fachexpertise der Abteilung

Nr.	Facharztbezeichnung (Gebiete, Facharzt- und Schwerpunktkompetenzen):	Kommentar / Erläuterung:
AQ14	Frauenheilkunde und Geburtshilfe	

B-[14].11.2 Pflegepersonal

	Anzahl	Ausbildungsdauer	Kommentar/ Erläuterung
Gesundheits- und Krankenpfleger und Gesundheits- und Krankenpflegerinnen	29,3 Vollkräfte	3 Jahre	
Gesundheits- und Kinderkrankenpfleger und Gesundheits- und Kinderkrankenpflegerinnen	6,3 Vollkräfte	3 Jahre	
Altenpfleger und Altenpflegerinnen	0 Vollkräfte	3 Jahre	
Pflegeassistenten und Pflegeassistentinnen	0 Vollkräfte	2 Jahre	
Krankenpflegehelfer und Krankenpflegehelferinnen	1,0 Vollkräfte	1 Jahr	
Pflegehelfer und Pflegehelferinnen	0 Vollkräfte	ab 200 Std. Basiskurs	
Entbindungspfleger und Hebammen	22,5 Personen	3 Jahre	
Operationstechnische Assistenten und Operationstechnische Assistentinnen	0 Vollkräfte	3 Jahre	

B-[14].11.3 Spezielles therapeutisches Personal

Für die Klinik und Poliklinik für Frauenheilkunde steht folgendes spezielles therapeutisches Personal zur Verfügung:

Nr.	Spezielles therapeutisches Personal	Anzahl	Kommentar/ Erläuterung
SP02	Arzthelfer und Arzthelferin	15,2 Vollkräfte	
SP23	Psychologe und Psychologin	2,2 Vollkräfte	

B-[15] Fachabteilung Klinik und Poliklinik für Hals-, Nasen- und Ohrenheilkunde

B-[15].1 Name [Klinik und Poliklinik für Hals-, Nasen- und Ohrenheilkunde]

Klinik und Poliklinik für Hals-, Nasen- und Ohrenheilkunde

Art der Abteilung:

Hauptabteilung

Fachabteilungsschlüssel:

2600

Hausanschrift:

Liebigstraße 10-14

04103 Leipzig

Telefon:

0341 / 9721700

Fax:

0341 / 9721709

E-Mail:

hno@uniklinik-leipzig.de

Internet:

<http://hno.uniklinikum-leipzig.de>

Chefärztinnen/-ärzte:

Titel:	Name, Vorname:	Funktion:	Tel. Nr., Email:	Sekretariat:	Belegarzt / KH-Arzt:
Prof. Dr. med.	Dietz, Andreas	Klinikdirektor	Andreas.Dietz@uniklinik-leipzig.de	Romy Wyrwas	
Prof. Dr. med.	Fuchs, Michael	Leiter der Sektion für Phoniatrie und Audiologie	0341 9721800 Michael.Fuchs@uniklinik-leipzig.de	Anja Kapala	

**B-[15].2 Versorgungsschwerpunkte [Klinik und Poliklinik für Hals-, Nasen- und
Ohrenheilkunde]**

Nr.	Versorgungsschwerpunkte im Bereich Klinik und Poliklinik für Hals-, Nasen- und Ohrenheilkunde	Kommentar / Erläuterung
VH05	Cochlearimplantation	
VH15	Diagnostik und Therapie von Erkrankungen der Kopfspeicheldrüsen	
VH10	Diagnostik und Therapie von Erkrankungen der Nasennebenhöhlen	
VH17	Diagnostik und Therapie von Erkrankungen der Trachea	
VH12	Diagnostik und Therapie von Erkrankungen der Tränenwege	
VH16	Diagnostik und Therapie von Erkrankungen des Kehlkopfes	
VH08	Diagnostik und Therapie von Infektionen der oberen Atemwege	
VH14	Diagnostik und Therapie von Krankheiten der Mundhöhle	
VH01	Diagnostik und Therapie von Krankheiten des äußeren Ohres	
VH03	Diagnostik und Therapie von Krankheiten des Innenohres	
VH02	Diagnostik und Therapie von Krankheiten des Mittelohres und des Warzenfortsatzes	
VH24	Diagnostik und Therapie von Schluckstörungen	
VH19	Diagnostik und Therapie von Tumoren im Bereich der Ohren	
VH18	Diagnostik und Therapie von Tumoren im Kopf-Hals-Bereich	
VH20	Interdisziplinäre Tumornachsorge	

Nr.	Versorgungsschwerpunkte im Bereich Klinik und Poliklinik für Hals-, Nasen- und Ohrenheilkunde	Kommentar / Erläuterung
VH04	Mittelohrchirurgie	
VH06	Operative Fehlbildungskorrektur des Ohres	
VH13	Plastisch-rekonstruktive Chirurgie	
VH22	Rekonstruktive Chirurgie im Bereich der Ohren	
VH21	Rekonstruktive Chirurgie im Kopf-Hals-Bereich	
VH25	Schnarchoperationen	
VH07	Schwindeldiagnostik/-therapie	
VH09	Sonstige Krankheiten der oberen Atemwege	
VH11	Transnasaler Verschluss von Liquorfisteln	

B-[15].3 Medizinisch-pflegerische Leistungsangebote [Klinik und Poliklinik für Hals-, Nasen- und Ohrenheilkunde]

Nr.	Medizinisch-pflegerisches Leistungsangebot	Kommentar / Erläuterung
MP04	Atemgymnastik/-therapie	
MP55	Audiometrie/Hördiagnostik	
MP00	Beratung/Betreuung durch Sozialarbeiter und Sozialarbeiterinnen	
MP08	Berufsberatung/Rehabilitationsberatung	
MP09	Besondere Formen/Konzepte der Betreuung von Sterbenden	
MP14	Diät- und Ernährungsberatung	
MP15	Entlassungsmanagement/Brückenpflege/Überleitungspflege	
MP17	Fallmanagement/Case Management/Primary Nursing/Bezugspflege	
MP34	Psychologisches/psychotherapeutisches Leistungsangebot/ Psychosozialdienst	

Nr.	Medizinisch-pflegerisches Leistungsangebot	Kommentar / Erläuterung
MP37	Schmerztherapie/-management	
MP39	Spezielle Angebote zur Anleitung und Beratung von Patienten und Patientinnen sowie Angehörigen	
MP42	Spezielles pflegerisches Leistungsangebot	
MP44	Stimm- und Sprachtherapie/Logopädie	
MP47	Versorgung mit Hilfsmitteln/Orthopädietechnik	
MP48	Wärme- und Kälteanwendungen	
MP52	Zusammenarbeit mit/Kontakt zu Selbsthilfegruppen	

B-[15].4 Nicht-medizinische Serviceangebote [Klinik und Poliklinik für Hals-, Nasen- und Ohrenheilkunde]

Nr.	Serviceangebot	Kommentar / Erläuterung
SA23	Cafeteria	
SA03	Ein-Bett-Zimmer mit eigener Nasszelle	
SA13	Elektrisch verstellbare Betten	
SA14	Fernsehgerät am Bett/im Zimmer	
SA20	Frei wählbare Essenszusammenstellung (Komponentenwahl)	
SA15	Internetanschluss am Bett/im Zimmer	
SA30	Klinikeigene Parkplätze für Besucher und Besucherinnen sowie Patienten und Patientinnen	
SA16	Kühlschrank	
SA05	Mutter-Kind-Zimmer/Familienzimmer	
SA47	Nachmittagstee/-kaffee	
SA06	Rollstuhlgerechte Nasszellen	
SA07	Rooming-in	

Nr.	Serviceangebot	Kommentar / Erläuterung
SA17	Rundfunkempfang am Bett	
SA08	Teeküche für Patienten und Patientinnen	
SA18	Telefon	
SA09	Unterbringung Begleitperson	
SA19	Wertfach/Tresor am Bett/im Zimmer	
SA11	Zwei-Bett-Zimmer mit eigener Nasszelle	

B-[15].5 Fallzahlen [Klinik und Poliklinik für Hals-, Nasen- und Ohrenheilkunde]

Vollstationäre Fallzahl:

2777

Teilstationäre Fallzahl:

0

B-[15].6 Diagnosen nach ICD

B-[15].6.1 Hauptdiagnosen nach ICD

Rang	ICD-10- Ziffer*:	Fallzahl:	Umgangssprachliche Bezeichnung:
1	J35	289	Anhaltende (chronische) Krankheit der Gaumen- bzw. Rachenmandeln
2	C32	208	Kehlkopfkrebs
3	J32	192	Anhaltende (chronische) Nasennebenhöhlenentzündung
4	C13	122	Krebs im Bereich des unteren Rachens
5	J34	118	Sonstige Krankheit der Nase bzw. der Nasennebenhöhlen
6	H81	107	Störung des Gleichgewichtsorgans
7	J36	99	Abgekapselter eitriger Entzündungsherd (Abszess) in Umgebung der Mandeln
8	H66	95	Eitrige bzw. andere Form der Mittelohrentzündung
8	J38	95	Krankheit der Stimmlippen bzw. des Kehlkopfes
10	C10	93	Krebs im Bereich des Mundrachens
11	H90	82	Hörverlust durch verminderte Leitung oder Wahrnehmung des Schalls
12	C02	74	Sonstiger Zungenkrebs

Rang	ICD-10- Ziffer*	Fallzahl:	Umgangssprachliche Bezeichnung:
13	C09	54	Krebs der Gaumenmandel
14	Z43	52	Versorgung künstlicher Körperöffnungen
15	R04	50	Blutung aus den Atemwegen
16	H91	49	Sonstiger Hörverlust
17	D11	46	Gutartiger Tumor der großen Speicheldrüsen
18	T81	41	Komplikationen bei ärztlichen Eingriffen
19	H04	40	Krankheit bzw. Veränderung des Tränenapparates
19	K11	40	Krankheit der Speicheldrüsen
21	C77	37	Vom Arzt nicht näher bezeichnete Absiedlung (Metastase) einer Krebskrankheit in einem oder mehreren Lymphknoten
21	H71	37	Eitrige Entzündung des Mittelohrs mit Zerstörung von Knochen und fortschreitender Schwerhörigkeit - Cholesteatom
23	C01	35	Krebs des Zungengrundes
24	C04	30	Mundbodenkrebs
25	G51	29	Krankheit des Gesichtsnervs
26	M95	28	Sonstige erworbene Verformung des Muskel-Skelett-Systems bzw. des Bindegewebes
27	D37	26	Tumor der Mundhöhle bzw. der Verdauungsorgane ohne Angabe, ob gutartig oder bösartig
28	H80	22	Fortschreitender Hörverlust durch Versteifung der Ohrknöchelchen - Otosklerose
28	J37	22	Anhaltende (chronische) Entzündung des Kehlkopfes bzw. der Luftröhre
28	J95	22	Krankheit der Atemwege nach medizinischen Maßnahmen

* Hauptdiagnose gemäß der jeweils geltenden Fassung der Deutschen Kodierrichtlinien

B-[15].6.2 Weitere Kompetenzdiagnosen

keine Angaben

B-[15].7 Prozeduren nach OPS

B-[15].7.1 Durchgeführte Prozeduren nach OPS

Rang	OPS-301 Ziffer:	Anzahl:	Umgangssprachliche Bezeichnung:
1	1-242	1301	Messung des Hörvermögens - Audiometrie

Rang	OPS-301 Ziffer:	Anzahl:	Umgangssprachliche Bezeichnung:
2	3-990	428	Computergestützte Analyse von Bilddaten mit 3D-Auswertung
3	1-610	383	Untersuchung des Kehlkopfs durch eine Spiegelung
4	1-611	361	Untersuchung des Rachens durch eine Spiegelung
5	1-620	359	Untersuchung der Luftröhre und der Bronchien durch eine Spiegelung
6	5-281	340	Operative Entfernung der Gaumenmandeln (ohne Entfernung der Rachenmandel) - Tonsillektomie ohne Adenotomie
7	1-630	337	Untersuchung der Speiseröhre durch eine Spiegelung
8	1-612	296	Untersuchung der Nase durch eine Spiegelung
9	1-208	236	Messung von Gehirnströmen, die durch gezielte Reize ausgelöst werden (evozierte Potentiale)
10	3-221	204	Computertomographie (CT) des Halses mit Kontrastmittel
11	5-215	203	Operation an der unteren Nasenmuschel
12	5-224	184	Operation an mehreren Nasennebenhöhlen
13	5-403	175	Komplette, operative Entfernung aller Halslymphknoten - Neck dissection
14	5-214	162	Operative Entfernung bzw. Wiederherstellung der Nasenscheidewand
15	8-800	153	Übertragung (Transfusion) von Blut, roten Blutkörperchen bzw. Blutplättchen eines Spenders auf einen Empfänger
16	3-222	142	Computertomographie (CT) des Brustkorbes mit Kontrastmittel
17	5-200	132	Operativer Einschnitt in das Trommelfell
18	5-300	123	Operative Entfernung oder Zerstörung von erkranktem Gewebe des Kehlkopfes
19	5-195	98	Operativer Verschluss des Trommelfells oder wiederherstellende Operation an den Gehörknöchelchen
20	3-200	96	Computertomographie (CT) des Schädels ohne Kontrastmittel
21	5-316	93	Wiederherstellende Operation an der Luftröhre
22	1-632	86	Untersuchung der Speiseröhre, des Magens und des Zwölffingerdarms durch eine Spiegelung
23	1-422	79	Entnahme einer Gewebeprobe (Biopsie) am Rachen ohne operativen Einschnitt
24	3-137	78	Röntgendarstellung der Speiseröhre mit Kontrastmittel
25	3-742	76	Darstellung der Stoffwechselvorgänge des gesamten Körperstammes mit radioaktiv markierten Substanzen (PET)
26	5-285	75	Operative Entfernung der Rachenmandeln bzw. ihrer Wucherungen (ohne Entfernung der Gaumenmandeln)

Rang	OPS-301 Ziffer:	Anzahl:	Umgangssprachliche Bezeichnung:
27	1-421	73	Entnahme einer Gewebeprobe (Biopsie) am Kehlkopf ohne operativen Einschnitt
28	3-225	71	Computertomographie (CT) des Bauches mit Kontrastmittel
28	5-262	71	Operative Entfernung einer Speicheldrüse
28	5-289	71	Sonstige Operation an Gaumen- bzw. Rachenmandeln

B-[15].7.2 Weitere Kompetenzprozeduren

keine Angaben

B-[15].8 Ambulante Behandlungsmöglichkeiten

Nr	Art der Ambulanz	Bezeichnung der Ambulanz	Nr. / Leistung	Kommentar / Erläuterung
AM04	Ermächtigungsambulanz nach § 116 SGB V	Klinik und Poliklinik für Hals-Nasen-Ohrenheilkunde	<ul style="list-style-type: none"> • Abklärung einer Störung der zentral-auditiven Wahrnehmung (VH00) • Behandlung von Patienten mit malignen Tumoren des Kopf-Hals-Bereiches (VH00) • Erkrankungen der Stimme, Sprache und des Gehörs (VH00) • Hörverlust durch Schalleitungs- oder Schallempfindlichkeitsstörung (VH00) • Objektive Audiometrie insbesondere evozierte (BERA) und otoakustische Emission (VH00) • Pädaudiologische Behandlung einschließlich der Anpassung von Hörgeräten bei Kindern (VH00) • Pheriphere Fazilisparese (VH00) • Plastisch- rekonstruktive Verfahren zum Funktionswiederaufbau insbes. nach Operationen (VH00) • Prüfung der Labyrinth mit nystagmografischer Aufzeichnung (VH00) • Sonografische Untersuchungen der Nasennebenhöhlen und/oder von Organen der Gesichts- und Halsregion (VH00) • Störungen der Vestibularfunktion (VH00) • Vasomotorische und allergische Rhinitis (VH00) • Wechsel und/oder Entfernung einer pharyngo-trachealen Sprechprothese (VH00) 	

Nr	Art der Ambulanz	Bezeichnung der Ambulanz	Nr. / Leistung	Kommentar / Erläuterung
AM16	Heilmittelambulanz nach § 124 Abs. 3 SGB V (Abgabe von Physikalischer Therapie, Podologischer Therapie, Stimm-, Sprech- und Sprachtherapie und Ergotherapie)	Klinik und Poliklinik für Hals-, Nasen-, Ohrenheilkunde und Plastische Operationen, Sektion Phoniatrie und Audiometrie	• Logopädie (VH00)	
AM01	Hochschulambulanz nach § 117 SGB V	Klinik und Poliklinik für Hals-Nasen-Ohren-Heilkunde/Plastische Operationen	<ul style="list-style-type: none"> • Plastisch- Ästhetische Sprechstunde (VH00) • Speicheldrüsenprechstunde (VH00) • Sprechstunde Allergologie (VH00) • Sprechstunde Allgemeine HNO (VH00) • Sprechstunde Atemstörungen/ Schnarchtherapie (VH00) • Sprechstunde Klinikdirektor (VH00) • Sprechstunde Neurophysiologie (VH00) • Sprechstunde Pädaudiologie (VH00) • Sprechstunde Stimm-, Sprach- und Hörstörungen (VH00) • Tumorsprechstunde (VH00) 	Behandlung von akuten und chronischen Erkrankungen des gesamten HNO-Fachgebietes, insbesondere der infektiologischen Erkrankungen im Bereich Nase, Nasennebenhöhlen, Nasenrachen, Mundhöhle, Kehlkopf, Ohr und Speicheldrüsen
AM08	Notfallambulanz (24h)	Allgemeine HNO Ambulanz	• Beteiligung an der notärztlichen Versorgung (VH00)	
AM00	Sonstige Ambulanz	Klinik und Poliklinik für Hals-, Nasen-, Ohrenheilkunde und Plastische Operationen	• Audioverbale Nachsorge von Kindern nach CI-Versorgung am Cochlea Implantat Zentrum Leipzig (CIZL) (VH00)	
AM00	Sonstige Ambulanz	Klinik und Poliklinik für Hals-Nasen-Ohren-Heilkunde / Plastische Operationen	• alle fachbezogenen Leistungen (VH00)	auch außerhalb der Kataloges für Gesetzlich Krankenversicherte (IGEL-Leistungen, Privatversicherte Patienten, Auftragsleistungen zu Spezialuntersuchungen aus anderen Krankenhäusern, Gutachten etc.).

B-[15].9 Ambulante Operationen nach § 115b SGB V

Rang	OPS-Ziffer (4-stellig):	Anzahl:	Umgangssprachliche Bezeichnung:
1	5-285	122	Operative Entfernung der Rachenmandeln bzw. ihrer Wucherungen (ohne Entfernung der Gaumenmandeln)
2	5-200	41	Operativer Einschnitt in das Trommelfell
3	5-216	16	Operatives Einrichten (Reposition) eines Nasenbruchs
4	5-194	11	Operativer Verschluss des Trommelfells (Typ I)
5	5-215	7	Operation an der unteren Nasenmuschel
6	5-273	6	Operativer Einschnitt, Entfernung oder Zerstörung von erkranktem Gewebe in der Mundhöhle
7	5-184	<= 5	Operative Korrektur abstehender Ohren
7	5-250	<= 5	Operativer Einschnitt, Entfernung oder Zerstörung von erkranktem Gewebe der Zunge
7	5-260	<= 5	Operativer Einschnitt bzw. Eröffnen einer Speicheldrüse oder eines Speicheldrüsenausführungsganges, z.B. zur Entfernung eines Speichelsteines
7	5-841	<= 5	Operation an den Bändern der Hand

B-[15].10 Zulassung zum Durchgangs-Arztverfahren der Berufsgenossenschaft

nicht vorhanden

B-[15].11 Personelle Ausstattung

B-[15].11.1 Ärzte und Ärztinnen

	Anzahl	Kommentar/ Erläuterung
Ärzte und Ärztinnen insgesamt (außer Belegärzte und Belegärztinnen)	16,6 Vollkräfte	
davon Fachärzte und Fachärztinnen	8,6 Vollkräfte	

	Anzahl	Kommentar/ Erläuterung
Belegärzte und Belegärztinnen (nach § 121 SGB V)	0 Personen	

Ärztliche Fachexpertise der Abteilung

Nr.	Facharztbezeichnung (Gebiete, Facharzt- und Schwerpunktkompetenzen):	Kommentar / Erläuterung:
AQ18	Hals-Nasen-Ohrenheilkunde	

B-[15].11.2 Pflegepersonal

	Anzahl	Ausbildungsdauer	Kommentar/ Erläuterung
Gesundheits- und Krankenpfleger und Gesundheits- und Krankenpflegerinnen	16,0 Vollkräfte	3 Jahre	
Gesundheits- und Kinderkrankenpfleger und Gesundheits- und Kinderkrankenpflegerinnen	0 Vollkräfte	3 Jahre	
Altenpfleger und Altenpflegerinnen	0 Vollkräfte	3 Jahre	
Pflegeassistenten und Pflegeassistentinnen	0 Vollkräfte	2 Jahre	
Krankenpflegehelfer und Krankenpflegehelferinnen	0 Vollkräfte	1 Jahr	
Pflegehelfer und Pflegehelferinnen	0 Vollkräfte	ab 200 Std. Basiskurs	
Entbindungspfleger und Hebammen	0 Personen	3 Jahre	
Operationstechnische Assistenten und Operationstechnische Assistentinnen	0 Vollkräfte	3 Jahre	

B-[15].11.3 Spezielles therapeutisches Personal

Für die Klinik und Poliklinik für Hals-, Nasen- und Ohrenheilkunde steht folgendes spezielles therapeutisches Personal zur Verfügung:

Nr.	Spezielles therapeutisches Personal	Anzahl	Kommentar/ Erläuterung
-----	-------------------------------------	--------	------------------------

Nr.	Spezielles therapeutisches Personal	Anzahl	Kommentar/ Erläuterung
SP30	Audiologe und Audiologin/Audiologieassistent und Audiologieassistentin/Audiometrieassistent und Audiometrieassistentin/Audiometrist und Audiometristin/Hörgeräteakustiker und Hörgeräteakustikerin	7,5 Vollkräfte	
SP14	Logopäde und Logopädin/Sprachheilpädagogin und Sprachheilpädagogin/Klinischer Linguist und Klinische Linguistin/Sprechwissenschaftler und Sprechwissenschaftlerin/Phonetiker und Phonetikerin	7,5 Vollkräfte	

B-[16] Fachabteilung Klinik und Poliklinik für Augenheilkunde

B-[16].1 Name [Klinik und Poliklinik für Augenheilkunde]

Klinik und Poliklinik für Augenheilkunde

Art der Abteilung:

Hauptabteilung

Fachabteilungsschlüssel:

2700

Hausanschrift:

Liebigstraße 10-14

04103 Leipzig

Telefon:

0341 / 9721650

Fax:

0341 / 9721659

E-Mail:

uaksekr@uniklinik-leipzig.de

Internet:

<http://augenklinik.uniklinikum-leipzig.de>

Chefärztinnen/-ärzte:

Titel:	Name, Vorname:	Funktion:	Tel. Nr., Email:	Sekretariat:	Belegarzt / KH-Arzt:
Prof. Dr. med.	Wiedemann, Peter	Klinikdirektor	Peter.Wiedemann@uniklinik-leipzig.de	Dagmar Ruppert	

B-[16].2 Versorgungsschwerpunkte [Klinik und Poliklinik für Augenheilkunde]

Nr.	Versorgungsschwerpunkte im Bereich Klinik und Poliklinik für Augenheilkunde	Kommentar / Erläuterung
-----	---	-------------------------

Nr.	Versorgungsschwerpunkte im Bereich Klinik und Poliklinik für Augenheilkunde	Kommentar / Erläuterung
VA13	Anpassung von Sehhilfen	
VA07	Diagnostik und Therapie des Glaukoms	
VA06	Diagnostik und Therapie von Erkrankungen der Aderhaut und der Netzhaut	
VA10	Diagnostik und Therapie von Erkrankungen der Augenmuskeln, Störungen der Blickbewegungen sowie Akkommodationsstörungen und Refraktionsfehlern	
VA03	Diagnostik und Therapie von Erkrankungen der Konjunktiva	
VA05	Diagnostik und Therapie von Erkrankungen der Linse	
VA04	Diagnostik und Therapie von Erkrankungen der Sklera, der Hornhaut, der Iris und des Ziliarkörpers	
VA02	Diagnostik und Therapie von Erkrankungen des Augenlides, des Tränenapparates und der Orbita	
VA08	Diagnostik und Therapie von Erkrankungen des Glaskörpers und des Augapfels	
VA09	Diagnostik und Therapie von Erkrankungen des Sehnervs und der Sehbahn	
VA11	Diagnostik und Therapie von Sehstörungen und Blindheit	
VA16	Diagnostik und Therapie von sonstigen Krankheiten des Auges und der Augenanhangsgebilde	
VA14	Diagnostik und Therapie von strabologischen und neuroophthalmologischen Erkrankungen	
VA01	Diagnostik und Therapie von Tumoren des Auges und der Augenanhangsgebilde	
VA12	Ophthalmologische Rehabilitation	

Nr.	Versorgungsschwerpunkte im Bereich Klinik und Poliklinik für Augenheilkunde	Kommentar / Erläuterung
VA15	Plastische Chirurgie	

B-[16].3 Medizinisch-pflegerische Leistungsangebote [Klinik und Poliklinik für Augenheilkunde]

Nr.	Medizinisch-pflegerisches Leistungsangebot	Kommentar / Erläuterung
MP00	Beratung/Betreuung durch Sozialarbeiter und Sozialarbeiterinnen	

B-[16].4 Nicht-medizinische Serviceangebote [Klinik und Poliklinik für Augenheilkunde]

Nr.	Serviceangebot	Kommentar / Erläuterung
SA01	Aufenthaltsräume	
SA02	Ein-Bett-Zimmer	
SA03	Ein-Bett-Zimmer mit eigener Nasszelle	
SA14	Fernsehgerät am Bett/im Zimmer	
SA06	Rollstuhlgerechte Nasszellen	
SA17	Rundfunkempfang am Bett	
SA18	Telefon	
SA09	Unterbringung Begleitperson	
SA19	Wertfach/Tresor am Bett/im Zimmer	
SA11	Zwei-Bett-Zimmer mit eigener Nasszelle	

B-[16].5 Fallzahlen [Klinik und Poliklinik für Augenheilkunde]

Vollstationäre Fallzahl:

Teilstationäre Fallzahl:

0

B-[16].6 Diagnosen nach ICD**B-[16].6.1 Hauptdiagnosen nach ICD**

Rang	ICD-10- Ziffer*:	Fallzahl:	Umgangssprachliche Bezeichnung:
1	H25	797	Grauer Star im Alter - Katarakt
2	H33	349	Netzhautablösung bzw. Netzhautriss des Auges
3	H40	335	Grüner Star - Glaukom
4	H35	220	Sonstige Krankheit bzw. Veränderung der Netzhaut des Auges
5	H26	193	Sonstiger Grauer Star
6	H50	95	Sonstiges Schielen
7	H16	87	Entzündung der Hornhaut des Auges - Keratitis
8	C44	81	Sonstiger Hautkrebs
8	E11	81	Zuckerkrankheit, die nicht zwingend mit Insulin behandelt werden muss - Diabetes Typ-2
10	T85	76	Komplikationen durch sonstige eingepflanzte Fremdteile (z.B. künstliche Augenlinsen, Brustimplantate) oder Verpflanzung von Gewebe im Körperinneren
11	C69	70	Krebs am Auge bzw. an zugehörigen Strukturen wie Lidern oder Augenmuskeln
12	S05	58	Verletzung des Auges bzw. der knöchernen Augenhöhle
13	H43	47	Krankheit bzw. Veränderung des Glaskörpers des Auges
14	H02	42	Sonstige Krankheit bzw. Veränderung des Augenlides
15	H27	32	Sonstige Krankheit bzw. Veränderung der Augenlinse
16	H18	18	Sonstige Krankheit oder Veränderung der Hornhaut des Auges
17	H20	17	Entzündung der Regenbogenhaut (Iris) bzw. des Strahlenkörpers des Auges
17	H49	17	Schielen aufgrund einer Lähmung der Augenmuskeln
19	H11	16	Sonstige Krankheit bzw. Veränderung der Bindehaut des Auges
19	H44	16	Krankheit bzw. Veränderung des Augapfels
21	M31	15	Sonstige entzündliche Krankheit, bei der Immunsystem Blutgefäße angreift - nekrotisierende Vaskulopathien
22	E10	12	Zuckerkrankheit, die von Anfang an mit Insulin behandelt werden muss - Diabetes Typ-1

Rang	ICD-10- Ziffer*	Fallzahl:	Umgangssprachliche Bezeichnung:
22	H34	12	Verschluss einer Ader in der Netzhaut des Auges
22	H47	12	Sonstige Krankheit bzw. Veränderung des Sehnervs oder der Sehbahn
25	D31	10	Gutartiger Tumor am Auge bzw. an zugehörigen Strukturen wie Lidern oder Augenmuskeln
25	S01	10	Offene Wunde des Kopfes
27	H30	9	Entzündung der Aderhaut bzw. der Netzhaut des Auges
27	Q11	9	Fehlende Augenentwicklung bzw. Entwicklung eines zu kleinen oder zu großen Auges
29	D48	8	Tumor an sonstigen bzw. vom Arzt nicht näher bezeichneten Körperregionen ohne Angabe, ob gutartig oder bösartig
30	H00	7	Gerstenkorn bzw. Hagelkorn

* Hauptdiagnose gemäß der jeweils geltenden Fassung der Deutschen Kodierrichtlinien

B-[16].6.2 Weitere Kompetenzdiagnosen

keine Angaben

B-[16].7 Prozeduren nach OPS

B-[16].7.1 Durchgeführte Prozeduren nach OPS

Rang	OPS-301 Ziffer:	Anzahl:	Umgangssprachliche Bezeichnung:
1	5-144	1056	Operative Entfernung der Augenlinse ohne ihre Linsenkapsel
2	5-158	771	Operative Entfernung des Glaskörpers des Auges und nachfolgender Ersatz mit Zugang über den Strahlenkörper
3	5-154	750	Sonstige Operation zur Befestigung der Netzhaut nach Ablösung
4	5-159	261	Operative Entfernung des Glaskörpers des Auges durch sonstigen Zugang bzw. sonstige Operation am Glaskörper
5	5-156	194	Sonstige Operation an der Netzhaut
6	5-155	180	Operative Zerstörung von erkranktem Gewebe der Netz- bzw. Aderhaut
7	5-152	154	Befestigung der Netzhaut nach Ablösung durch eine eindellende Operation mithilfe einer Plombe
8	5-132	147	Senkung des Augeninnendrucks durch Operation am Strahlenkörper
9	5-096	114	Sonstige wiederherstellende Operation an den Augenlidern
10	5-091	112	Operative Entfernung oder Zerstörung von (erkranktem) Gewebe des Augenlides

Rang	OPS-301 Ziffer:	Anzahl:	Umgangssprachliche Bezeichnung:
11	5-10k	98	Kombinierte Operation an den Augenmuskeln
12	3-990	93	Computergestützte Analyse von Bilddaten mit 3D-Auswertung
13	1-220	89	Messung des Augeninnendrucks
14	5-137	88	Sonstige Operation an der Regenbogenhaut des Auges (Iris)
15	5-136	59	Sonstiger operativer Einschnitt bzw. teilweise Entfernung der Regenbogenhaut des Auges (Iris)
16	5-129	51	Sonstige Operation an der Hornhaut des Auges
17	3-800	48	Kernspintomographie (MRT) des Schädels ohne Kontrastmittel
18	5-139	45	Sonstige Operation an der Lederhaut (Sklera), der vorderen Augenkammer, der Regenbogenhaut (Iris) bzw. dem Strahlenkörper des Auges
19	5-125	43	Verpflanzung bzw. künstlicher Ersatz der Hornhaut des Auges
20	3-820	42	Kernspintomographie (MRT) des Schädels mit Kontrastmittel
21	5-131	41	Senkung des Augeninnendrucks durch eine ableitende Operation
22	5-097	40	Lidstraffung
23	3-200	32	Computertomographie (CT) des Schädels ohne Kontrastmittel
24	5-142	29	Operation einer Augenlinsentrübung nach Operation des Grauen Stars (Nachstar)
24	5-149	29	Sonstige Operation an der Augenlinse
26	5-094	27	Korrekturoperation bei einseitigem Augenlidtieftand
27	5-115	25	Nähen der Bindehaut des Auges
28	5-112	24	Operative Entfernung oder Zerstörung von (erkranktem) Gewebe der Bindehaut des Auges
28	5-124	24	Nähen der Hornhaut des Auges
28	5-163	24	Entfernung des Augapfels

B-[16].7.2 Weitere Kompetenzprozeduren

keine Angaben

B-[16].8 Ambulante Behandlungsmöglichkeiten

Nr	Art der Ambulanz	Bezeichnung der Ambulanz	Nr. / Leistung	Kommentar / Erläuterung
----	------------------	-----------------------------	----------------	-------------------------

Nr	Art der Ambulanz	Bezeichnung der Ambulanz	Nr. / Leistung	Kommentar / Erläuterung
AM09	D-Arzt- /Berufsgenossenschaftliche Ambulanz	Klinik und Poliklinik für Augenheilkunde	• Das gesamte fachliche Leistungsspektrum (VA00)	H-Arzt-Versorgung
AM04	Ermächtigungsambulanz nach § 116 SGB V	Klinik und Poliklinik für Augenheilkunde	<ul style="list-style-type: none"> • Anpassung spezieller Kontaktlinsen (Hornhauterkrankungen- u. deformationen, Irisdefekten) (VA00) • Degenerative Netzhaut- und Aderhauterkrankungen bei Fragestellungen für OP (VA00) • Indikationsstellung zur Keratoplastik und Nachsorge (VA00) • Ophthalgo-onkologische Erkrankungen (VA00) • Vitreoretinale proliferative Erkrankungen bei Fragestellung für Operationen (VA00) 	
AM01	Hochschulambulanz nach § 117 SGB V	Klinik und Poliklinik für Augenheilkunde	• Das gesamte fachliche Spektrum der Augenheilkunde (VA00)	
AM08	Notfallambulanz (24h)	Klinik und Poliklinik für Augenheilkunde	• Beteiligung an der notärztlichen Versorgung (VA00)	
AM00	Sonstige Ambulanz	Klinik und Poliklinik für Augenheilkunde		auch außerhalb der Kataloges für Gesetzlich Krankenversicherte (IGEL-Leistungen, Privatversicherte Patienten, Auftragsleistungen zu Spezialuntersuchungen aus anderen Krankenhäusern, Gutachten etc.).
AM00	Sonstige Ambulanz	Klinik und Poliklinik für Augenheilkunde	• Durchführung der intravitrealen Injektion (IVI) mit Lucentis und Macugen bei neovaskulärer altersabhängiger Makuladegeneration (AMD) (VA00)	Sonderverträge mit einzelnen Krankenkassen

B-[16].9 Ambulante Operationen nach § 115b SGB V

Rang	OPS-Ziffer (4-stellig):	Anzahl:	Umgangssprachliche Bezeichnung:
------	----------------------------	---------	---------------------------------

Rang	OPS-Ziffer (4-stellig):	Anzahl:	Umgangssprachliche Bezeichnung:
1	5-144	833	Operative Entfernung der Augenlinse ohne ihre Linsenkapsel
2	5-155	721	Operative Zerstörung von erkranktem Gewebe der Netz- bzw. Aderhaut
3	5-091	190	Operative Entfernung oder Zerstörung von (erkranktem) Gewebe des Augenlides
4	5-142	163	Operation einer Augenlinsentrübung nach Operation des Grauen Stars (Nachstar)
5	5-133	126	Senkung des Augeninnendrucks im Auge durch Verbesserung der Kammerwasserzirkulation
6	5-154	108	Sonstige Operation zur Befestigung der Netzhaut nach Ablösung
7	5-136	102	Sonstiger operativer Einschnitt bzw. teilweise Entfernung der Regenbogenhaut des Auges (Iris)
8	5-093	99	Korrekturoperation bei Ein- bzw. Auswärtsdrehung des Augenlides
9	5-129	69	Sonstige Operation an der Hornhaut des Auges
10	5-123	28	Operative Entfernung oder Zerstörung von (erkranktem) Gewebe der Hornhaut des Auges
11	5-10k	22	Kombinierte Operation an den Augenmuskeln
12	5-112	21	Operative Entfernung oder Zerstörung von (erkranktem) Gewebe der Bindehaut des Auges
13	5-094	12	Korrekturoperation bei einseitigem Augenlidtieftand
13	5-097	12	Lidstraffung
15	5-787	<= 5	Entfernung von Hilfsmitteln, die zur Befestigung von Knochenteilen z.B. bei Brüchen verwendet wurden

B-[16].10 Zulassung zum Durchgangs-Arztverfahren der Berufsgenossenschaft

nicht vorhanden

B-[16].11 Personelle Ausstattung

B-[16].11.1 Ärzte und Ärztinnen

	Anzahl	Kommentar/ Erläuterung
Ärzte und Ärztinnen insgesamt (außer Belegärzte und Belegärztinnen)	22,4 Vollkräfte	
davon Fachärzte und Fachärztinnen	12,5 Vollkräfte	

	Anzahl	Kommentar/ Erläuterung
Belegärzte und Belegärztinnen (nach § 121 SGB V)	0 Personen	

Ärztliche Fachexpertise der Abteilung

Nr.	Facharztbezeichnung (Gebiete, Facharzt- und Schwerpunktkompetenzen):	Kommentar / Erläuterung:
AQ04	Augenheilkunde	

B-[16].11.2 Pflegepersonal

	Anzahl	Ausbildungsdauer	Kommentar/ Erläuterung
Gesundheits- und Krankenpfleger und Gesundheits- und Krankenpflegerinnen	11,5 Vollkräfte	3 Jahre	
Gesundheits- und Kinderkrankenpfleger und Gesundheits- und Kinderkrankenpflegerinnen	3,0 Vollkräfte	3 Jahre	
Altenpfleger und Altenpflegerinnen	0 Vollkräfte	3 Jahre	
Pflegeassistenten und Pflegeassistentinnen	0 Vollkräfte	2 Jahre	
Krankenpflegehelfer und Krankenpflegehelferinnen	0 Vollkräfte	1 Jahr	
Pflegehelfer und Pflegehelferinnen	0 Vollkräfte	ab 200 Std. Basiskurs	
Entbindungspfleger und Hebammen	0 Personen	3 Jahre	
Operationstechnische Assistenten und Operationstechnische Assistentinnen	0 Vollkräfte	3 Jahre	

B-[16].11.3 Spezielles therapeutisches Personal

Für die Klinik und Poliklinik für Augenheilkunde steht folgendes spezielles therapeutisches Personal zur Verfügung:

Nr.	Spezielles therapeutisches Personal	Anzahl	Kommentar/ Erläuterung
SP37	Fotograf und Fotografin	3 Vollkräfte	

Nr.	Spezielles therapeutisches Personal	Anzahl	Kommentar/ Erläuterung
SP19	Orthoptist und Orthoptistin/Therapeut und Therapeutin für Sehstörungen/Perimetrist und Perimetristin/Augenoptiker und Augenoptikerin	11,8 Vollkräfte	

B-[17] Fachabteilung Klinik und Poliklinik für Neurologie

B-[17].1 Name [Klinik und Poliklinik für Neurologie]

Klinik und Poliklinik für Neurologie

Art der Abteilung:

Hauptabteilung

Fachabteilungsschlüssel:

2800

Hausanschrift:

Liebigstraße 20

04103 Leipzig

Telefon:

0341 / 9724200

Fax:

0341 / 9724209

E-Mail:

Chefsekretariat-Neurologie@medizin.uni-leipzig.de

Internet:

<http://neurologie.uniklinikum-leipzig.de/>

Chefärztinnen/-ärzte:

Titel:	Name, Vorname:	Funktion:	Tel. Nr., Email:	Sekretariat:	Belegarzt / KH-Arzt:
Prof. Dr. med.	Claßen, Joseph	Klinikdirektor	Joseph.Classen@uni klinik-leipzig.de	Katrin Paatsch	

B-[17].2 Versorgungsschwerpunkte [Klinik und Poliklinik für Neurologie]

Nr.	Versorgungsschwerpunkte im Bereich Klinik und Poliklinik für Neurologie	Kommentar / Erläuterung
-----	---	-------------------------

Nr.	Versorgungsschwerpunkte im Bereich Klinik und Poliklinik für Neurologie	Kommentar / Erläuterung
VN05	Diagnostik und Therapie von Anfallsleiden	
VN13	Diagnostik und Therapie von demyelinisierenden Krankheiten des Zentralnervensystems	
VN11	Diagnostik und Therapie von extrapyramidalen Krankheiten und Bewegungsstörungen	
VN04	Diagnostik und Therapie von neuroimmunologischen Erkrankungen	
VN01	Diagnostik und Therapie von zerebrovaskulären Erkrankungen	

B-[17].3 Medizinisch-pflegerische Leistungsangebote [Klinik und Poliklinik für Neurologie]

Nr.	Medizinisch-pflegerisches Leistungsangebot	Kommentar / Erläuterung
MP00	Beratung/Betreuung durch Sozialarbeiter und Sozialarbeiterinnen	
MP12	Bobath-Therapie (für Erwachsene und/oder Kinder)	
MP16	Ergotherapie/Arbeitstherapie	
MP22	Kontinenztraining/Inkontinenzberatung	
MP25	Massage	
MP31	Physikalische Therapie/Bädertherapie	
MP32	Physiotherapie/Krankengymnastik als Einzel- und/oder Gruppentherapie	
MP35	Rückenschule/Haltungsschulung/Wirbelsäulengymnastik	
MP37	Schmerztherapie/-management	
MP40	Spezielle Entspannungstherapie	
MP44	Stimm- und Sprachtherapie/Logopädie	
MP48	Wärme- und Kälteanwendungen	

Nr.	Medizinisch-pflegerisches Leistungsangebot	Kommentar / Erläuterung
MP52	Zusammenarbeit mit/Kontakt zu Selbsthilfegruppen	

B-[17].4 Nicht-medizinische Serviceangebote [Klinik und Poliklinik für Neurologie]

Nr.	Serviceangebot	Kommentar / Erläuterung
SA01	Aufenthaltsräume	
SA02	Ein-Bett-Zimmer	
SA03	Ein-Bett-Zimmer mit eigener Nasszelle	
SA14	Fernsehgerät am Bett/im Zimmer	
SA06	Rollstuhlgerechte Nasszellen	
SA09	Unterbringung Begleitperson	
SA11	Zwei-Bett-Zimmer mit eigener Nasszelle	

B-[17].5 Fallzahlen [Klinik und Poliklinik für Neurologie]

Vollstationäre Fallzahl:

1784

Teilstationäre Fallzahl:

0

B-[17].6 Diagnosen nach ICD

B-[17].6.1 Hauptdiagnosen nach ICD

Rang	ICD-10- Ziffer*	Fallzahl:	Umgangssprachliche Bezeichnung:
1	I63	472	Schlaganfall durch Verschluss eines Blutgefäßes im Gehirn - Hirninfarkt
2	G40	212	Anfallsleiden - Epilepsie
3	G45	142	Kurzzeitige Durchblutungsstörung des Gehirns (TIA) bzw. verwandte Störungen
4	G35	106	Chronisch entzündliche Krankheit des Nervensystems - Multiple Sklerose

Rang	ICD-10- Ziffer*	Fallzahl:	Umgangssprachliche Bezeichnung:
5	G20	83	Parkinson-Krankheit
6	G62	55	Sonstige Funktionsstörung mehrerer Nerven
7	I61	48	Schlaganfall durch Blutung innerhalb des Gehirns
8	G41	26	Anhaltende Serie von aufeinander folgenden Krampfanfällen
8	G51	26	Krankheit des Gesichtsnervs
10	R20	23	Störung der Berührungsempfindung der Haut
11	G61	22	Entzündung mehrerer Nerven
12	E83	21	Störung des Mineralstoffwechsels
13	I67	20	Sonstige Krankheit der Blutgefäße im Gehirn
14	G12	17	Rückbildung von Muskeln (Muskelatrophie) durch Ausfall zugehöriger Nerven bzw. verwandte Störung
14	G25	17	Sonstige, vom Gehirn ausgehende Krankheit der Bewegungssteuerung bzw. Bewegungsstörung
14	G82	17	Vollständige bzw. unvollständige Lähmung der Beine oder Arme
17	E11	16	Zuckerkrankheit, die nicht zwingend mit Insulin behandelt werden muss - Diabetes Typ-2
17	R56	16	Krämpfe
19	G24	14	Bewegungsstörung durch Veränderung der Muskelspannkraft - Dystonie
19	G43	14	Migräne
21	F45	13	Störung, bei der sich ein seelischer Konflikt durch körperliche Beschwerden äußert - Somatoforme Störung
21	G44	13	Sonstiger Kopfschmerz
23	R26	12	Störung des Ganges bzw. der Beweglichkeit
24	G11	11	Erbliche Störung der Bewegungsabläufe - Ataxie
25	G54	10	Krankheit von Nervenwurzeln bzw. Nervengeflechten
25	G70	10	Krankheit mit gestörter Übermittlung der Botenstoffe zwischen Nerv und Muskel, z.B. Myasthenie
25	H46	10	Entzündung des Sehnervs
25	H49	10	Schielen aufgrund einer Lähmung der Augenmuskeln
25	I65	10	Verschluss bzw. Verengung einer zum Gehirn führenden Schlagader ohne Entwicklung eines Schlaganfalls
30	G04	9	Entzündung des Gehirns bzw. des Rückenmarks

* Hauptdiagnose gemäß der jeweils geltenden Fassung der Deutschen Kodierrichtlinien

B-[17].6.2 Weitere Kompetenzdiagnosen

keine Angaben

B-[17].7 Prozeduren nach OPS

B-[17].7.1 Durchgeführte Prozeduren nach OPS

Rang	OPS-301 Ziffer:	Anzahl:	Umgangssprachliche Bezeichnung:
1	3-990	2720	Computergestützte Analyse von Bilddaten mit 3D-Auswertung
2	1-208	2419	Messung von Gehirnströmen, die durch gezielte Reize ausgelöst werden (evozierte Potentiale)
3	3-800	1296	Kernspintomographie (MRT) des Schädels ohne Kontrastmittel
4	1-207	1165	Messung der Gehirnströme - EEG
5	3-820	1076	Kernspintomographie (MRT) des Schädels mit Kontrastmittel
6	3-200	984	Computertomographie (CT) des Schädels ohne Kontrastmittel
7	1-266	757	Messung elektrischer Herzströme ohne einen über die Schlagader ins Herz gelegten Schlauch (Katheter)
7	3-84x	757	Andere spezielle Verfahren mithilfe eines Kernspintomographen (MRT)
9	1-206	718	Untersuchung der Nervenleitung - ENG
10	8-981	638	Fachübergreifende neurologische Behandlung eines akuten Schlaganfalls
11	8-980	580	Behandlung auf der Intensivstation (Basisprozedur)
12	3-052	414	Ultraschall des Herzens (Echokardiographie) von der Speiseröhre aus - TEE
13	1-205	381	Messung der elektrischen Aktivität der Muskulatur - EMG
14	3-802	250	Kernspintomographie (MRT) von Wirbelsäule und Rückenmark ohne Kontrastmittel
15	3-220	242	Computertomographie (CT) des Schädels mit Kontrastmittel
16	1-204	188	Untersuchung der Hirnwasserräume
17	3-823	146	Kernspintomographie (MRT) von Wirbelsäule und Rückenmark mit Kontrastmittel
18	8-701	144	Einführung eines Schlauches in die Luftröhre zur Beatmung - Intubation
19	8-930	129	Intensivmedizinische Überwachung von Atmung, Herz und Kreislauf ohne Messung des Drucks in der Lungenschlagader und im rechten Vorhof des Herzens
20	3-600	121	Röntgendarstellung der Schlagadern im Schädel mit Kontrastmittel
21	8-83b	100	Zusatzinformationen zu Materialien

Rang	OPS-301 Ziffer:	Anzahl:	Umgangssprachliche Bezeichnung:
22	8-800	93	Übertragung (Transfusion) von Blut, roten Blutkörperchen bzw. Blutplättchen eines Spenders auf einen Empfänger
23	3-222	89	Computertomographie (CT) des Brustkorbes mit Kontrastmittel
24	1-632	85	Untersuchung der Speiseröhre, des Magens und des Zwölffingerdarms durch eine Spiegelung
25	3-601	75	Röntgendarstellung der Schlagadern des Halses mit Kontrastmittel
26	8-390	69	Behandlung durch spezielle Formen der Lagerung eines Patienten im Bett, z.B. Lagerung im Schlingentisch oder im Spezialbett
26	8-836	69	Behandlung an einem Gefäß mit Zugang über einen Schlauch (Katheter)
28	3-225	65	Computertomographie (CT) des Bauches mit Kontrastmittel
29	8-020	54	Behandlung durch Einspritzen von Medikamenten in Organe bzw. Gewebe oder Entfernung von Ergüssen z.B. aus Gelenken
30	8-831	50	Legen bzw. Wechsel eines Schlauches (Katheter), der in den großen Venen platziert ist

B-[17].7.2 Weitere Kompetenzprozeduren

keine Angaben

B-[17].8 Ambulante Behandlungsmöglichkeiten

Nr	Art der Ambulanz	Bezeichnung der Ambulanz	Nr. / Leistung	Kommentar / Erläuterung
AM04	Ermächtigungsambulanz nach § 116 SGB V	Klinik und Poliklinik für Neurologie	<ul style="list-style-type: none"> • Behandlung neuroimmunologischer Störungen (VN00) • Betreuung von Patienten mit intrathekaler Antispastikagabe (VN00) • Betreuung von Patienten mit schwer behandelbaren Epilepsien (VN00) • Botulinumtoxin-Therapie bei fokaler Dystonie und schwerer Spastik (VN00) • Diagnostik und Therapie von Patienten mit neuromuskulären Erkrankungen (VN00) • Erstprogrammierung einer externen Schmerzpumpe (VN00) • Morbus Parkinson und Parkinson-Syndrom (VN00) • Multiple Sklerose und verwandte neuroimmunologische Erkrankungen (VN00) 	

Nr	Art der Ambulanz	Bezeichnung der Ambulanz	Nr. / Leistung	Kommentar / Erläuterung
AM01	Hochschulambulanz nach § 117 SGB V	Klinik und Poliklinik für Neurologie	• Behandlung zentral- und peripher-neurologischer Störungen (VN00)	Ambulante Betreuung des gesamten fachlichen Spektrums
AM08	Notfallambulanz (24h)	Klinik und Poliklinik für Neurologie	• Beteiligung an der notärztlichen Versorgung (VN00)	
AM00	Sonstige Ambulanz	Klinik und Poliklinik für Neurologie	• alle fachbezogenen Leistungen (VN00)	auch außerhalb der Kataloges für Gesetzlich Krankenversicherte (IGEL-Leistungen, Privatversicherte Patienten, Auftragsleistungen zu Spezialuntersuchungen aus anderen Krankenhäusern, Gutachten etc.).

B-[17].9 Ambulante Operationen nach § 115b SGB V

trifft nicht zu / entfällt

B-[17].10 Zulassung zum Durchgangs-Arztverfahren der Berufsgenossenschaft

nicht vorhanden

B-[17].11 Personelle Ausstattung

B-[17].11.1 Ärzte und Ärztinnen

	Anzahl	Kommentar/ Erläuterung
Ärzte und Ärztinnen insgesamt (außer Belegärzte und Belegärztinnen)	22,1 Vollkräfte	
davon Fachärzte und Fachärztinnen	9,0 Vollkräfte	

	Anzahl	Kommentar/ Erläuterung
Belegärzte und Belegärztinnen (nach § 121 SGB V)	0 Personen	

Ärztliche Fachexpertise der Abteilung

Nr.	Facharztbezeichnung (Gebiete, Facharzt- und Schwerpunktkompetenzen):	Kommentar / Erläuterung:
AQ23	Innere Medizin	
AQ42	Neurologie	

B-[17].11.2 Pflegepersonal

	Anzahl	Ausbildungsdauer	Kommentar/ Erläuterung
Gesundheits- und Krankenpfleger und Gesundheits- und Krankenpflegerinnen	51,4 Vollkräfte	3 Jahre	
Gesundheits- und Kinderkrankenpfleger und Gesundheits- und Kinderkrankenpflegerinnen	0 Vollkräfte	3 Jahre	
Altenpfleger und Altenpflegerinnen	0 Vollkräfte	3 Jahre	
Pflegeassistenten und Pflegeassistentinnen	0 Vollkräfte	2 Jahre	
Krankenpflegehelfer und Krankenpflegehelferinnen	2,0 Vollkräfte	1 Jahr	
Pflegehelfer und Pflegehelferinnen	1,6 Vollkräfte	ab 200 Std. Basiskurs	
Entbindungspfleger und Hebammen	0 Personen	3 Jahre	
Operationstechnische Assistenten und Operationstechnische Assistentinnen	0 Vollkräfte	3 Jahre	

B-[17].11.3 Spezielles therapeutisches Personal

Für die Klinik und Poliklinik für Neurologie steht folgendes spezielles therapeutisches Personal zur Verfügung:

Nr.	Spezielles therapeutisches Personal	Anzahl	Kommentar/ Erläuterung
-----	-------------------------------------	--------	------------------------

Nr.	Spezielles therapeutisches Personal	Anzahl	Kommentar/ Erläuterung
SP43	Medizinisch-technischer Assistent und Medizinisch-technische Assistentin/Funktionspersonal	8,0 Vollkräfte	

B-[18] Fachabteilung Tagesklinik für kognitive Neurologie

B-[18].1 Name [Tagesklinik für kognitive Neurologie]

Tagesklinik für kognitive Neurologie

Art der Abteilung:

Hauptabteilung

Fachabteilungsschlüssel:

2890

Hausanschrift:

Liebigstraße 16

04103 Leipzig

Telefon:

0341 / 9724980

Fax:

0341 / 9724989

E-Mail:

kristin.folkowski@uniklinik-leipzig.de

Internet:

<http://tk.uniklinikum-leipzig.de>

Chefärztinnen/-ärzte:

Titel:	Name, Vorname:	Funktion:	Tel. Nr., Email:	Sekretariat:	Belegarzt / KH-Arzt:
Prof. Dr. med.	Villringer, Arno	Klinikdirektor	Arno.Villringer@uniklinik-leipzig.de	Kristin Folkowski	

B-[18].2 Versorgungsschwerpunkte [Tagesklinik für kognitive Neurologie]

Nr.	Versorgungsschwerpunkte im Bereich Tagesklinik für kognitive Neurologie	Kommentar / Erläuterung
-----	--	-------------------------

Nr.	Versorgungsschwerpunkte im Bereich Tagesklinik für kognitive Neurologie	Kommentar / Erläuterung
VN05	Diagnostik und Therapie von Anfallsleiden	
VN12	Diagnostik und Therapie von degenerativen Krankheiten des Nervensystems	
VN13	Diagnostik und Therapie von demyelinisierenden Krankheiten des Zentralnervensystems	
VN03	Diagnostik und Therapie von entzündlichen ZNS-Erkrankungen	
VN08	Diagnostik und Therapie von Erkrankungen der Hirnhäute	
VN07	Diagnostik und Therapie von gutartigen Tumoren des Gehirns	
VN06	Diagnostik und Therapie von malignen Erkrankungen des Gehirns	
VN04	Diagnostik und Therapie von neuroimmunologischen Erkrankungen	
VP01	Diagnostik und Therapie von psychischen und Verhaltensstörungen durch psychotrope Substanzen	
VN02	Diagnostik und Therapie von sonstigen neurovaskulären Erkrankungen	
VN10	Diagnostik und Therapie von Systematrophien, die vorwiegend das Zentralnervensystem betreffen	
VN17	Diagnostik und Therapie von zerebraler Lähmung und sonstigen Lähmungssyndromen	
VN01	Diagnostik und Therapie von zerebrovaskulären Erkrankungen	
VN20	Spezialsprechstunde	

B-[18].3 Medizinisch-pflegerische Leistungsangebote [Tagesklinik für kognitive Neurologie]

Nr.	Medizinisch-pflegerisches Leistungsangebot	Kommentar / Erläuterung
MP03	Angehörigenbetreuung/-beratung/-seminare	
MP00	Beratung/Betreuung durch Sozialarbeiter und Sozialarbeiterinnen	
MP08	Berufsberatung/Rehabilitationsberatung	
MP10	Bewegungsbad/Wassergymnastik	
MP11	Bewegungstherapie	
MP12	Bobath-Therapie (für Erwachsene und/oder Kinder)	
MP14	Diät- und Ernährungsberatung	
MP15	Entlassungsmanagement/Brückenpflege/Überleitungspflege	
MP16	Ergotherapie/Arbeitstherapie	
MP17	Fallmanagement/Case Management/Primary Nursing/Bezugspflege	
MP32	Physiotherapie/Krankengymnastik als Einzel- und/oder Gruppentherapie	
MP33	Präventive Leistungsangebote/Präventionskurse	
MP34	Psychologisches/psychotherapeutisches Leistungsangebot/ Psychosozialdienst	neuropsychologisch- psychotherapeutische Diagnostik und Therapie (kognitive Störungen, Verhaltensänderungen)
MP35	Rückenschule/Haltungsschulung/Wirbelsäulengymnastik	
MP38	Sehschule/Orthoptik	
MP39	Spezielle Angebote zur Anleitung und Beratung von Patienten und Patientinnen sowie Angehörigen	
MP40	Spezielle Entspannungstherapie	
MP44	Stimm- und Sprachtherapie/Logopädie	
MP47	Versorgung mit Hilfsmitteln/Orthopädietechnik	
MP00	Wirbelsäulengymnastik	

Nr.	Medizinisch-pflegerisches Leistungsangebot	Kommentar / Erläuterung
MP52	Zusammenarbeit mit/Kontakt zu Selbsthilfegruppen	

B-[18].4 Nicht-medizinische Serviceangebote [Tagesklinik für kognitive Neurologie]

Nr.	Serviceangebot	Kommentar / Erläuterung
SA01	Aufenthaltsräume	
SA20	Frei wählbare Essenszusammenstellung (Komponentenwahl)	
SA21	Kostenlose Getränkebereitstellung	
SA34	Rauchfreies Krankenhaus	
SA06	Rollstuhlgerechte Nasszellen	
SA08	Teeküche für Patienten und Patientinnen	

B-[18].5 Fallzahlen [Tagesklinik für kognitive Neurologie]

Vollstationäre Fallzahl:

0

Teilstationäre Fallzahl:

299

B-[18].6 Diagnosen nach ICD

B-[18].6.1 Hauptdiagnosen nach ICD

keine Angaben

B-[18].6.2 Weitere Kompetenzdiagnosen

Rang	ICD-10 Ziffer:	Anzahl:	Umgangssprachliche Bezeichnung:
1	I63	53	Schlaganfall durch Verschluss eines Blutgefäßes im Gehirn - Hirninfarkt
2	S06	41	Verletzung des Schädelinneren

Rang	ICD-10 Ziffer:	Anzahl:	Umgangssprachliche Bezeichnung:
3	I69	26	Folgen einer Krankheit der Blutgefäße im Gehirn
4	T90	20	Folgen von Verletzungen des Kopfes
5	G35	13	Chronisch entzündliche Krankheit des Nervensystems - Multiple Sklerose
5	G40	13	Anfallsleiden - Epilepsie
5	I60	13	Schlaganfall durch Blutung in die Gehirn- und Nervenwasserräume
8	F06	9	Sonstige psychische Störung aufgrund einer Schädigung des Gehirns oder einer körperlichen Krankheit
8	G31	9	Sonstiger krankhafter Abbauprozess des Nervensystems
8	I61	9	Schlaganfall durch Blutung innerhalb des Gehirns
11	I67	8	Sonstige Krankheit der Blutgefäße im Gehirn
12	G93	7	Sonstige Krankheit des Gehirns
13	C71	6	Gehirnkrebs
13	F43	6	Reaktionen auf schwere belastende Ereignisse bzw. besondere Veränderungen im Leben
15	G30	<= 5	Alzheimer-Krankheit

B-[18].7 Prozeduren nach OPS

B-[18].7.1 Durchgeführte Prozeduren nach OPS

Rang	OPS-301 Ziffer:	Anzahl:	Umgangssprachliche Bezeichnung:
1	1-207	110	Messung der Gehirnströme - EEG
2	1-208	28	Messung von Gehirnströmen, die durch gezielte Reize ausgelöst werden (evozierte Potentiale)
3	3-990	20	Computergestützte Analyse von Bilddaten mit 3D-Auswertung
4	1-205	14	Messung der elektrischen Aktivität der Muskulatur - EMG
5	1-206	13	Untersuchung der Nervenleitung - ENG
6	3-800	11	Kernspintomographie (MRT) des Schädels ohne Kontrastmittel
7	3-820	10	Kernspintomographie (MRT) des Schädels mit Kontrastmittel
8	3-740	9	Darstellung der Stoffwechselforgänge des Gehirns mit radioaktiv markierten Substanzen (PET)
9	3-052	6	Ultraschall des Herzens (Echokardiographie) von der Speiseröhre aus - TEE
10	3-84x	<= 5	Andere spezielle Verfahren mithilfe eines Kernspintomographen (MRT)

B-[18].7.2 Weitere Kompetenzprozeduren

keine Angaben

B-[18].8 Ambulante Behandlungsmöglichkeiten

Nr	Art der Ambulanz	Bezeichnung der Ambulanz	Nr. / Leistung	Kommentar / Erläuterung
AM04	Ermächtigungsambulanz nach § 116 SGB V	Tagesklinik für kognitive Neurologie	<ul style="list-style-type: none">• Hypnose (VN00)• Relaxationsbehandlung nach Jacobsen (VN00)• Verhaltenstherapie bei Erwachsenen (VN00)	
AM01	Hochschulambulanz nach § 117 SGB V	Tagesklinik für kognitive Neurologie	<ul style="list-style-type: none">• Ambulante Betreuung des gesamten Spektrums zentral- neurologischer Störungen (VN00)	

B-[18].9 Ambulante Operationen nach § 115b SGB V

trifft nicht zu / entfällt

B-[18].10 Zulassung zum Durchgangs-Arztverfahren der Berufsgenossenschaft

nicht vorhanden

B-[18].11 Personelle Ausstattung

B-[18].11.1 Ärzte und Ärztinnen

	Anzahl	Kommentar/ Erläuterung
Ärzte und Ärztinnen insgesamt (außer Belegärzte und Belegärztinnen)	3,3 Vollkräfte	
davon Fachärzte und Fachärztinnen	3,3 Vollkräfte	
Belegärzte und Belegärztinnen (nach § 121 SGB V)	0 Personen	

Ärztliche Fachexpertise der Abteilung

Nr.	Facharztbezeichnung (Gebiete, Facharzt- und Schwerpunktcompetenzen):	Kommentar / Erläuterung:
AQ42	Neurologie	
AQ51	Psychiatrie und Psychotherapie	

B-[18].11.2 Pflegepersonal

	Anzahl	Ausbildungsdauer	Kommentar/ Erläuterung
Gesundheits- und Krankenpfleger und Gesundheits- und Krankenpflegerinnen	0 Vollkräfte	3 Jahre	
Gesundheits- und Kinderkrankenpfleger und Gesundheits- und Kinderkrankenpflegerinnen	0 Vollkräfte	3 Jahre	
Altenpfleger und Altenpflegerinnen	0 Vollkräfte	3 Jahre	
Pflegeassistenten und Pflegeassistentinnen	0 Vollkräfte	2 Jahre	
Krankenpflegehelfer und Krankenpflegehelferinnen	0 Vollkräfte	1 Jahr	
Pflegehelfer und Pflegehelferinnen	0 Vollkräfte	ab 200 Std. Basiskurs	
Entbindungspfleger und Hebammen	0 Personen	3 Jahre	
Operationstechnische Assistenten und Operationstechnische Assistentinnen	0 Vollkräfte	3 Jahre	

B-[18].11.3 Spezielles therapeutisches Personal

Für die Tagesklinik für kognitive Neurologie steht folgendes spezielles therapeutisches Personal zur Verfügung:

Nr.	Spezielles therapeutisches Personal	Anzahl	Kommentar/ Erläuterung
-----	-------------------------------------	--------	------------------------

Nr.	Spezielles therapeutisches Personal	Anzahl	Kommentar/ Erläuterung
SP05	Ergotherapeut und Ergotherapeutin/Arbeits- und Beschäftigungstherapeut und Arbeits- und Beschäftigungstherapeutin	0 Vollkräfte	Siehe Teil A-14.3 dieses Berichtes: eine genaue Anzahl der Ergotherapeuten lässt sich aufgrund der Organisation der Ergotherapeuten in der Stabsstelle für Physikalische Therapie und Rehabilitation nicht zuordnen.
SP14	Logopäde und Logopädin/Sprachheilpädagoge und Sprachheilpädagogin/Klinischer Linguist und Klinische Linguistin/Sprechwissenschaftler und Sprechwissenschaftlerin/Phonetiker und Phonetikerin	1,7 Vollkräfte	
SP19	Orthoptist und Orthoptistin/Therapeut und Therapeutin für Sehstörungen/Perimetrist und Perimetristin/Augenoptiker und Augenoptikerin	1,5 Vollkräfte	
SP21	Physiotherapeut und Physiotherapeutin	0 Vollkräfte	Siehe Teil A-14.3 dieses Berichtes: eine genaue VK- Zahl lässt sich aufgrund der Organisation der Physiotherapeuten in einer Stabsstelle hier nicht angeben.
SP23	Psychologe und Psychologin	4,7 Vollkräfte	
SP25	Sozialarbeiter und Sozialarbeiterin	2,5 Vollkräfte	

B-[19] Fachabteilung Klinik und Poliklinik für Psychiatrie und Psychotherapie

B-[19].1 Name [Klinik und Poliklinik für Psychiatrie und Psychotherapie]

Klinik und Poliklinik für Psychiatrie und Psychotherapie

Art der Abteilung:

Hauptabteilung

Fachabteilungsschlüssel:

2900

Hausanschrift:

Semmelweisstraße 10

04103 Leipzig

Telefon:

0341 / 9724530

Fax:

0341 / 9724539

E-Mail:

Marie-Susan.Krause@uniklinik-leipzig.de

Internet:

<http://psychiatrie.uniklinikum-leipzig.de>

Chefärztinnen/-ärzte:

Titel:	Name, Vorname:	Funktion:	Tel. Nr., Email:	Sekretariat:	Belegarzt / KH-Arzt:
Prof. Dr. med.	Hegerl, Ulrich	Klinikdirektor	Ulrich.Hegerl@uniklinik-leipzig.de	Marie-Susan Krause	

B-[19].2 Versorgungsschwerpunkte [Klinik und Poliklinik für Psychiatrie und Psychotherapie]

Nr.	Versorgungsschwerpunkte im Bereich Klinik und Poliklinik für Psychiatrie und Psychotherapie	Kommentar / Erläuterung
VP03	Diagnostik und Therapie von affektiven Störungen	
VP04	Diagnostik und Therapie von neurotischen, Belastungs- und somatoformen Störungen	
VP06	Diagnostik und Therapie von Persönlichkeits- und Verhaltensstörungen	
VP01	Diagnostik und Therapie von psychischen und Verhaltensstörungen durch psychotrope Substanzen	
VP02	Diagnostik und Therapie von Schizophrenie, schizotypen und wahnhaften Störungen	
VP05	Diagnostik und Therapie von Verhaltensauffälligkeiten mit körperlichen Störungen und Faktoren	
VP12	Spezialsprechstunde	Zwangserkrankungen; Angsterkrankungen; Insomnien; Gedächtnissprechstunde

B-[19].3 Medizinisch-pflegerische Leistungsangebote [Klinik und Poliklinik für Psychiatrie und Psychotherapie]

Nr.	Medizinisch-pflegerisches Leistungsangebot	Kommentar / Erläuterung
MP11	Bewegungstherapie	
MP14	Diät- und Ernährungsberatung	
MP15	Entlassungsmanagement/Brückenpflege/Überleitungspflege	
MP16	Ergotherapie/Arbeitstherapie	
MP17	Fallmanagement/Case Management/Primary Nursing/Bezugspflege	

Nr.	Medizinisch-pflegerisches Leistungsangebot	Kommentar / Erläuterung
MP23	Kreativtherapie/Kunsttherapie/Theatertherapie/ Bibliotherapie	
MP25	Massage	
MP27	Musiktherapie	
MP31	Physikalische Therapie/Bädertherapie	
MP34	Psychologisches/psychotherapeutisches Leistungsangebot/ Psychosozialdienst	
MP35	Rückenschule/Haltungsschulung/Wirbelsäulen gymnastik	
MP37	Schmerztherapie/-management	
MP39	Spezielle Angebote zur Anleitung und Beratung von Patienten und Patientinnen sowie Angehörigen	
MP40	Spezielle Entspannungstherapie	
MP52	Zusammenarbeit mit/Kontakt zu Selbsthilfegruppen	

B-[19].4 Nicht-medizinische Serviceangebote [Klinik und Poliklinik für Psychiatrie und Psychotherapie]

Nr.	Serviceangebot	Kommentar / Erläuterung
SA01	Aufenthaltsräume	
SA12	Balkon/Terrasse	
SA23	Cafeteria	
SA41	Dolmetscherdienste	
SA03	Ein-Bett-Zimmer mit eigener Nasszelle	
SA24	Faxempfang für Patienten und Patientinnen	
SA25	Fitnessraum	
SA20	Frei wählbare Essenszusammenstellung (Komponentenwahl)	

Nr.	Serviceangebot	Kommentar / Erläuterung
SA27	Internetzugang	
SA28	Kiosk/Einkaufsmöglichkeiten	
SA29	Kirchlich-religiöse Einrichtungen	
SA21	Kostenlose Getränkebereitstellung	
SA33	Parkanlage	
SA11	Zwei-Bett-Zimmer mit eigener Nasszelle	

B-[19].5 Fallzahlen [Klinik und Poliklinik für Psychiatrie und Psychotherapie]

Vollstationäre Fallzahl:

915

Teilstationäre Fallzahl:

155

B-[19].6 Diagnosen nach ICD

B-[19].6.1 Hauptdiagnosen nach ICD

Rang	ICD-10- Ziffer*:	Fallzahl:	Umgangssprachliche Bezeichnung:
1	F20	154	Schizophrenie
2	F32	126	Phase der Niedergeschlagenheit - Depressive Episode
3	F33	115	Wiederholt auftretende Phasen der Niedergeschlagenheit
4	F10	80	Psychische bzw. Verhaltensstörung durch Alkohol
5	F43	51	Reaktionen auf schwere belastende Ereignisse bzw. besondere Veränderungen im Leben
6	F60	49	Schwere, beeinträchtigende Störung der Persönlichkeit und des Verhaltens, z.B. paranoide, zwanghafte oder ängstliche Persönlichkeitsstörung
7	G30	44	Alzheimer-Krankheit
8	F31	39	Psychische Störung mit Phasen der Niedergeschlagenheit und übermäßiger Hochstimmung - manisch-depressive Krankheit
9	F19	30	Psychische bzw. Verhaltensstörung durch Gebrauch mehrerer Substanzen oder Konsum anderer bewusstseinsverändernder Substanzen

Rang	ICD-10- Ziffer*	Fallzahl:	Umgangssprachliche Bezeichnung:
10	F25	28	Psychische Störung, die mit Realitätsverlust, Wahn, Depression bzw. krankhafter Hochstimmung einhergeht - Schizoaffektive Störung
11	F06	21	Sonstige psychische Störung aufgrund einer Schädigung des Gehirns oder einer körperlichen Krankheit
12	F03	19	Einschränkung der geistigen Leistungsfähigkeit (Demenz), vom Arzt nicht näher bezeichnet
13	F01	17	Einschränkung der geistigen Leistungsfähigkeit (Demenz) durch Blutung oder Verschluss von Blutgefäßen im Gehirn
13	F41	17	Sonstige Angststörung
15	F05	12	Verwirrtheitszustand, nicht durch Alkohol oder andere bewusstseinsverändernde Substanzen bedingt
15	F13	12	Psychische bzw. Verhaltensstörung durch Beruhigungs- oder Schlafmittel
17	F42	11	Zwangsstörung
18	F11	9	Psychische bzw. Verhaltensstörung durch Substanzen, die mit Morphinum verwandt sind (Opioide)
18	F22	9	Psychische Störung, bei der dauerhafte falsche Überzeugungen bzw. Wahnvorstellungen auftreten
20	F45	7	Störung, bei der sich ein seelischer Konflikt durch körperliche Beschwerden äußert - Somatoforme Störung

* Hauptdiagnose gemäß der jeweils geltenden Fassung der Deutschen Kodierrichtlinien

B-[19].6.2 Weitere Kompetenzdiagnosen

keine Angaben

B-[19].7 Prozeduren nach OPS

trifft nicht zu / entfällt

B-[19].7.1 Durchgeführte Prozeduren nach OPS

trifft nicht zu / entfällt

B-[19].7.2 Weitere Kompetenzprozeduren

trifft nicht zu / entfällt

B-[19].8 Ambulante Behandlungsmöglichkeiten

Nr	Art der Ambulanz	Bezeichnung der Ambulanz	Nr. / Leistung	Kommentar / Erläuterung
AM04	Ermächtigungsambulanz nach § 116 SGB V	Ambulanz der Klinik und Poliklinik für Psychiatrie	<ul style="list-style-type: none"> Alzheimer Demenz, Vaskuläre Demenz, Lewy-Körper-Demenz, Fronto-temporale Demenz, Kognitive Störungen (VP00) Zwangs- und Zwangsspektrumsstörungen: Verhaltenstherapie bei Erwachsenen (VP00) 	
AM01	Hochschulambulanz nach § 117 SGB V	Ambulanz der Klinik und Poliklinik für Psychiatrie	<ul style="list-style-type: none"> Behandlung von Patienten mit Erkrankungen des gesamten Spektrums der Psychiatrie des Sektor Süd (VP00) 	
AM08	Notfallambulanz (24h)	Klinik und Poliklinik für Psychiatrie		Beteiligung an der notärztlichen Versorgung
AM02	Psychiatrische Institutsambulanz nach § 118 SGB V	Klinik und Poliklinik für Psychiatrie	<ul style="list-style-type: none"> Behandlung psychisch kranker Patienten die wegen der Art, Schwere oder Dauer ihrer Erkrankung der ambulanten Behandlung durch Psychiatrische Institutsambulanzen bedürfen (VP00) 	
AM00	Sonstige Ambulanz	Klinik und Poliklinik für Psychiatrie	<ul style="list-style-type: none"> alle fachbezogenen Leistungen (VP00) 	auch außerhalb der Kataloges für Gesetzlich Krankenversicherte (IGEL-Leistungen, Privatversicherte Patienten, Auftragsleistungen zu Spezialuntersuchungen aus anderen Krankenhäusern, Gutachten etc.).

B-[19].9 Ambulante Operationen nach § 115b SGB V

trifft nicht zu / entfällt

B-[19].10 Zulassung zum Durchgangs-Arztverfahren der Berufsgenossenschaft

nicht vorhanden

B-[19].11 Personelle Ausstattung

B-[19].11.1 Ärzte und Ärztinnen

	Anzahl	Kommentar/ Erläuterung
Ärzte und Ärztinnen insgesamt (außer Belegärzte und Belegärztinnen)	20,9 Vollkräfte	
davon Fachärzte und Fachärztinnen	7,7 Vollkräfte	
Belegärzte und Belegärztinnen (nach § 121 SGB V)	0 Personen	

Ärztliche Fachexpertise der Abteilung

Nr.	Facharztbezeichnung (Gebiete, Facharzt- und Schwerpunktkompetenzen):	Kommentar / Erläuterung:
AQ51	Psychiatrie und Psychotherapie	

B-[19].11.2 Pflegepersonal

	Anzahl	Ausbildungsdauer	Kommentar/ Erläuterung
Gesundheits- und Krankenpfleger und Gesundheits- und Krankenpflegerinnen	42,8 Vollkräfte	3 Jahre	
Gesundheits- und Kinderkrankenpfleger und Gesundheits- und Kinderkrankenpflegerinnen	0 Vollkräfte	3 Jahre	
Altenpfleger und Altenpflegerinnen	0 Vollkräfte	3 Jahre	
Pflegeassistenten und Pflegeassistentinnen	0 Vollkräfte	2 Jahre	
Krankenpflegehelfer und Krankenpflegehelferinnen	0 Vollkräfte	1 Jahr	
Pflegehelfer und Pflegehelferinnen	1,8 Vollkräfte	ab 200 Std. Basiskurs	
Entbindungspfleger und Hebammen	0 Personen	3 Jahre	
Operationstechnische Assistenten und Operationstechnische Assistentinnen	0 Vollkräfte	3 Jahre	

Pflegerische Fachexpertise der Abteilung

Nr.	Anerkannte Fachweiterbildung/ zusätzlicher akademischer Abschluss:	Kommentar / Erläuterung:
PQ04	Intensivpflege und Anästhesie	

Nr.	Anerkannte Fachweiterbildung/ zusätzlicher akademischer Abschluss:	Kommentar / Erläuterung:
PQ10	Psychiatrische Pflege	

B-[19].11.3 Spezielles therapeutisches Personal

Für die Klinik und Poliklinik für Psychiatrie und Psychotherapie steht folgendes spezielles therapeutisches Personal zur Verfügung:

Nr.	Spezielles therapeutisches Personal	Anzahl	Kommentar/ Erläuterung
SP43	Medizinisch-technischer Assistent und Medizinisch-technische Assistentin/Funktionspersonal	3 Vollkräfte	
SP23	Psychologe und Psychologin	13,2 Vollkräfte	
SP25	Sozialarbeiter und Sozialarbeiterin	4 Vollkräfte	

B-[20] Fachabteilung Klinik und Poliklinik für Psychiatrie, Psychotherapie und Psychosomatik des Kindes- und Jugendalters

B-[20].1 Name [Klinik und Poliklinik für Psychiatrie, Psychotherapie und Psychosomatik des Kindes- und Jugendalters]

Klinik und Poliklinik für Psychiatrie, Psychotherapie und Psychosomatik des Kindes- und Jugendalters

Art der Abteilung:

Hauptabteilung

Fachabteilungsschlüssel:

3000

Hausanschrift:

Liebigstraße 20a

04103 Leipzig

Telefon:

0341 / 9724010

Fax:

0341 / 9724019

E-Mail:

Margit.Welke@uniklinik-leipzig.de

Internet:

<http://kjp.uniklinikum-leipzig.de>

Chefärztinnen/-ärzte:

Titel:	Name, Vorname:	Funktion:	Tel. Nr., Email:	Sekretariat:	Belegarzt / KH-Arzt:
Prof. Dr. med.	von Klitzing, Kai	Klinikdirektor	Kai.Klitzing@uniklinik -leipzig.de	Margit Welke	

B-[20].2 Versorgungsschwerpunkte [Klinik und Poliklinik für Psychiatrie, Psychotherapie und Psychosomatik des Kindes- und Jugendalters]

Nr.	Versorgungsschwerpunkte im Bereich Klinik und Poliklinik für Psychiatrie, Psychotherapie und Psychosomatik des Kindes- und Jugendalters	Kommentar / Erläuterung
VP11	Diagnostik, Behandlung, Prävention und Rehabilitation psychischer, psychosomatischer und entwicklungsbedingter Störungen im Säuglings-, Kindes- und Jugendalter	
VP03	Diagnostik und Therapie von affektiven Störungen	
VP08	Diagnostik und Therapie von Entwicklungsstörungen	
VP07	Diagnostik und Therapie von Intelligenzstörungen	
VP04	Diagnostik und Therapie von neurotischen, Belastungs- und somatoformen Störungen	
VP06	Diagnostik und Therapie von Persönlichkeits- und Verhaltensstörungen	
VP02	Diagnostik und Therapie von Schizophrenie, schizotypen und wahnhaften Störungen	
VP09	Diagnostik und Therapie von Verhaltens- und emotionalen Störungen mit Beginn in der Kindheit und Jugend	
VP05	Diagnostik und Therapie von Verhaltensauffälligkeiten mit körperlichen Störungen und Faktoren	
VP15	Psychiatrische Tagesklinik	
VP13	Psychosomatische Komplexbehandlung	
VP16	Psychosomatische Tagesklinik	
VP12	Spezialsprechstunde	

B-[20].3 Medizinisch-pflegerische Leistungsangebote [Klinik und Poliklinik für Psychiatrie, Psychotherapie und Psychosomatik des Kindes- und Jugendalters]

Nr.	Medizinisch-pflegerisches Leistungsangebot	Kommentar / Erläuterung
MP03	Angehörigenbetreuung/-beratung/-seminare	
MP00	Beratung/Betreuung durch Sozialarbeiter und Sozialarbeiterinnen	
MP11	Bewegungstherapie	
MP14	Diät- und Ernährungsberatung	
MP15	Entlassungsmanagement/Brückenpflege/Überleitungspflege	
MP16	Ergotherapie/Arbeitstherapie	
MP17	Fallmanagement/Case Management/Primary Nursing/Bezugspflege	
MP20	Hippotherapie/Therapeutisches Reiten/Reittherapie	
MP25	Massage	
MP27	Musiktherapie	
MP30	Pädagogisches Leistungsangebot	
MP32	Physiotherapie/Krankengymnastik als Einzel- und/oder Gruppentherapie	
MP34	Psychologisches/psychotherapeutisches Leistungsangebot/ Psychosozialdienst	
MP35	Rückenschule/Haltungsschulung/Wirbelsäulengymnastik	
MP63	Sozialdienst	
MP39	Spezielle Angebote zur Anleitung und Beratung von Patienten und Patientinnen sowie Angehörigen	
MP40	Spezielle Entspannungstherapie	
MP65	Spezielles Leistungsangebot für Eltern und Familien	

Nr.	Medizinisch-pflegerisches Leistungsangebot	Kommentar / Erläuterung
MP42	Spezielles pflegerisches Leistungsangebot	
MP44	Stimm- und Sprachtherapie/Logopädie	

B-[20].4 Nicht-medizinische Serviceangebote [Klinik und Poliklinik für Psychiatrie, Psychotherapie und Psychosomatik des Kindes- und Jugendalters]

Nr.	Serviceangebot	Kommentar / Erläuterung
SA01	Aufenthaltsräume	
SA22	Bibliothek	
SA23	Cafeteria	
SA41	Dolmetscherdienste	
SA02	Ein-Bett-Zimmer	
SA40	Empfangs- und Begleitdienst für Patienten und Patientinnen sowie Besucher und Besucherinnen	
SA04	Fernsehraum	
SA25	Fitnessraum	
SA49	Fortbildungsangebote/Informationsveranstaltungen	
SA20	Frei wählbare Essenszusammenstellung (Komponentenwahl)	
SA26	Frisiersalon	
SA27	Internetzugang	
SA28	Kiosk/Einkaufsmöglichkeiten	
SA21	Kostenlose Getränkebereitstellung	
SA33	Parkanlage	
SA34	Rauchfreies Krankenhaus	
SA06	Rollstuhlgerechte Nasszellen	
SA53	Schuldienst	

Nr.	Serviceangebot	Kommentar / Erläuterung
SA37	Spielplatz/Spielecke	
SA09	Unterbringung Begleitperson	

B-[20].5 Fallzahlen [Klinik und Poliklinik für Psychiatrie, Psychotherapie und Psychosomatik des Kindes- und Jugendalters]

Vollstationäre Fallzahl:

377

Teilstationäre Fallzahl:

76

B-[20].6 Diagnosen nach ICD

B-[20].6.1 Hauptdiagnosen nach ICD

Rang	ICD-10- Ziffer*	Fallzahl:	Umgangssprachliche Bezeichnung:
1	F92	98	Kombinierte Störung des Sozialverhaltens und des Gefühlslebens
2	F43	50	Reaktionen auf schwere belastende Ereignisse bzw. besondere Veränderungen im Leben
3	F32	33	Phase der Niedergeschlagenheit - Depressive Episode
4	F94	27	Störung sozialer Funktionen mit Beginn in der Kindheit oder Jugend
5	F91	23	Störung des Sozialverhaltens durch aggressives bzw. aufsässiges Benehmen
6	F98	21	Sonstige Verhaltens- bzw. emotionale Störung mit Beginn in der Kindheit oder Jugend
7	F60	20	Schwere, beeinträchtigende Störung der Persönlichkeit und des Verhaltens, z.B. paranoide, zwanghafte oder ängstliche Persönlichkeitsstörung
7	F90	20	Störung bei Kindern, die mit einem Mangel an Ausdauer und einer überschießenden Aktivität einhergeht
9	F41	14	Sonstige Angststörung
10	F50	12	Essstörungen, inkl. Magersucht (Anorexie) und Ess-Brech-Sucht (Bulimie)
11	F45	10	Störung, bei der sich ein seelischer Konflikt durch körperliche Beschwerden äußert - Somatoforme Störung
12	F70	7	Leichte Intelligenzminderung
13	F42	6	Zwangsstörung

Rang	ICD-10- Ziffer*	Fallzahl:	Umgangssprachliche Bezeichnung:
13	F84	6	Tiefgreifende Entwicklungsstörung
15	F40	<= 5	Unbegründete Angst (Phobie) vor bestimmten Situationen

* Hauptdiagnose gemäß der jeweils geltenden Fassung der Deutschen Kodierrichtlinien

B-[20].6.2 Weitere Kompetenzdiagnosen

keine Angaben

B-[20].7 Prozeduren nach OPS

trifft nicht zu / entfällt

B-[20].7.1 Durchgeführte Prozeduren nach OPS

trifft nicht zu / entfällt

B-[20].7.2 Weitere Kompetenzprozeduren

trifft nicht zu / entfällt

B-[20].8 Ambulante Behandlungsmöglichkeiten

Nr	Art der Ambulanz	Bezeichnung der Ambulanz	Nr. / Leistung	Kommentar / Erläuterung
AM01	Hochschulambulanz nach § 117 SGB V	Klinik und Poliklinik für Psychiatrie, Psychotherapie und Psychosomatik des Kindes	• Das gesamte fachliche Leistungsspektrum (VX00)	
AM08	Notfallambulanz (24h)	Klinik und Poliklinik für Psychiatrie, Psychotherapie und Psychosomatik des Kindes	• Beteiligung an der notärztlichen Versorgung (VP00)	
AM02	Psychiatrische Institutsambulanz nach § 118 SGB V	Klinik und Poliklinik für Psychiatrie, Psychotherapie und Psychosomatik des Kindes	• Behandlung psychisch kranker Patienten im Kindes- und Jugendalter die wegen der Art, Schwere oder Dauer ihrer Erkrankung der ambulanten Behandlung durch Psychiatrische Institutsambulanzen bedürfen (VP00)	

Nr	Art der Ambulanz	Bezeichnung der Ambulanz	Nr. / Leistung	Kommentar / Erläuterung
AM00	Sonstige Ambulanz	Klinik und Poliklinik für Psychiatrie, Psychotherapie und Psychosomatik des Kindes	• alle fachbezogenen Leistungen (VP00)	auch außerhalb der Kataloges für Gesetzlich Krankenversicherte (IGEL-Leistungen, Privatversicherte Patienten, Auftragsleistungen zu Spezialuntersuchungen aus anderen Krankenhäusern, Gutachten etc.).

B-[20].9 Ambulante Operationen nach § 115b SGB V

trifft nicht zu / entfällt

B-[20].10 Zulassung zum Durchgangs-Arztverfahren der Berufsgenossenschaft

nicht vorhanden

B-[20].11 Personelle Ausstattung

B-[20].11.1 Ärzte und Ärztinnen

	Anzahl	Kommentar/ Erläuterung
Ärzte und Ärztinnen insgesamt (außer Belegärzte und Belegärztinnen)	12,8 Vollkräfte	
davon Fachärzte und Fachärztinnen	6,0 Vollkräfte	
Belegärzte und Belegärztinnen (nach § 121 SGB V)	0 Personen	

Ärztliche Fachexpertise der Abteilung

Nr.	Facharztbezeichnung (Gebiete, Facharzt- und Schwerpunktkompetenzen):	Kommentar / Erläuterung:

Nr.	Facharztbezeichnung (Gebiete, Facharzt- und Schwerpunktkompetenzen):	Kommentar / Erläuterung:
AQ37	Kinder- und Jugendpsychiatrie	

B-[20].11.2 Pflegepersonal

	Anzahl	Ausbildungsdauer	Kommentar/ Erläuterung
Gesundheits- und Krankenpfleger und Gesundheits- und Krankenpflegerinnen	4,0 Vollkräfte	3 Jahre	
Gesundheits- und Kinderkrankenpfleger und Gesundheits- und Kinderkrankenpflegerinnen	34,2 Vollkräfte	3 Jahre	
Altenpfleger und Altenpflegerinnen	0 Vollkräfte	3 Jahre	
Pflegeassistenten und Pflegeassistentinnen	0 Vollkräfte	2 Jahre	
Krankenpflegehelfer und Krankenpflegehelferinnen	0,2 Vollkräfte	1 Jahr	
Pflegehelfer und Pflegehelferinnen	0 Vollkräfte	ab 200 Std. Basiskurs	
Entbindungspfleger und Hebammen	0 Personen	3 Jahre	
Operationstechnische Assistenten und Operationstechnische Assistentinnen	0 Vollkräfte	3 Jahre	

Pflegerische Fachexpertise der Abteilung

Nr.	Anerkannte Fachweiterbildung/ zusätzlicher akademischer Abschluss:	Kommentar / Erläuterung:
PQ04	Intensivpflege und Anästhesie	
PQ10	Psychiatrische Pflege	

B-[20].11.3 Spezielles therapeutisches Personal

Für die Klinik und Poliklinik für Psychiatrie, Psychotherapie und Psychosomatik des Kindes- und Jugendalters steht folgendes spezielles therapeutisches Personal zur Verfügung:

Nr.	Spezielles therapeutisches Personal	Anzahl	Kommentar/ Erläuterung
SP37	Fotograf und Fotografin	1 Vollkräfte	

Nr.	Spezielles therapeutisches Personal	Anzahl	Kommentar/ Erläuterung
SP23	Psychologe und Psychologin	11,5 Vollkräfte	
SP25	Sozialarbeiter und Sozialarbeiterin	2 Vollkräfte	

B-[21] Fachabteilung Klinik und Poliklinik für Psychosomatische Medizin und Psychotherapie

B-[21].1 Name [Klinik und Poliklinik für Psychosomatische Medizin und Psychotherapie]

Klinik und Poliklinik für Psychosomatische Medizin und Psychotherapie

Art der Abteilung:

Hauptabteilung

Fachabteilungsschlüssel:

3100

Hausanschrift:

Semmelweisstraße 10

04103 Leipzig

Telefon:

0341 / 9718850

Fax:

0341 / 9718849

E-Mail:

psychotherapie@uniklinik-leipzig.de

Internet:

<http://psychsom.uniklinikum-leipzig.de>

Chefärztinnen/-ärzte:

Titel:	Name, Vorname:	Funktion:	Tel. Nr., Email:	Sekretariat:	Belegarzt / KH-Arzt:
Prof. Dr. med.	Kersting, Anette	Klinikdirektorin	Anette.Kersting@uni klinik-leipzig.de	Ines Kabbeck	

B-[21].2 Versorgungsschwerpunkte [Klinik und Poliklinik für Psychosomatische Medizin und Psychotherapie]

Nr.	Versorgungsschwerpunkte im Bereich Klinik und Poliklinik für Psychosomatische Medizin und Psychotherapie	Kommentar / Erläuterung
VP03	Diagnostik und Therapie von affektiven Störungen	
VP08	Diagnostik und Therapie von Entwicklungsstörungen	
VP04	Diagnostik und Therapie von neurotischen, Belastungs- und somatoformen Störungen	
VP06	Diagnostik und Therapie von Persönlichkeits- und Verhaltensstörungen	
VP01	Diagnostik und Therapie von psychischen und Verhaltensstörungen durch psychotrope Substanzen	nach erfolgreicher Suchttherapie
VP09	Diagnostik und Therapie von Verhaltens- und emotionalen Störungen mit Beginn in der Kindheit und Jugend	
VP05	Diagnostik und Therapie von Verhaltensauffälligkeiten mit körperlichen Störungen und Faktoren	
VP16	Psychosomatische Tagesklinik	
VP12	Spezialsprechstunde	psychoonkologische Beratung im Rahmen der prädiktiven Diagnostik, psychotherapeutische Beratung und Behandlung von Studenten, psychosomatische Dermatologie und Urologie

B-[21].3 Medizinisch-pflegerische Leistungsangebote [Klinik und Poliklinik für Psychosomatische Medizin und Psychotherapie]

Nr.	Medizinisch-pflegerisches Leistungsangebot	Kommentar / Erläuterung
MP00	Beratung/Betreuung durch Sozialarbeiter und Sozialarbeiterinnen	
MP08	Berufsberatung/Rehabilitationsberatung	durch Sozialdienst
MP11	Bewegungstherapie	

Nr.	Medizinisch-pflegerisches Leistungsangebot	Kommentar / Erläuterung
MP57	Biofeedback-Therapie	nach Indikation
MP14	Diät- und Ernährungsberatung	
MP17	Fallmanagement/Case Management/Primary Nursing/Bezugspflege	Bezugspflege bei Indikation
MP23	Kreativtherapie/Kunsttherapie/Theatertherapie/Bibliotherapie	
MP00	Krisenintervention	
MP00	Kunsttherapie	
MP25	Massage	
MP27	Musiktherapie	
MP30	Pädagogisches Leistungsangebot	Psychoedukation
MP32	Physiotherapie/Krankengymnastik als Einzel- und/oder Gruppentherapie	
MP33	Präventive Leistungsangebote/Präventionskurse	Entspannungsverfahren AT, PMR, Yoga
MP34	Psychologisches/psychotherapeutisches Leistungsangebot/ Psychosozialdienst	
MP35	Rückenschule/Haltungsschulung/Wirbelsäulengymnastik	
MP37	Schmerztherapie/-management	
MP63	Sozialdienst	
MP39	Spezielle Angebote zur Anleitung und Beratung von Patienten und Patientinnen sowie Angehörigen	
MP40	Spezielle Entspannungstherapie	
MP42	Spezielles pflegerisches Leistungsangebot	
MP48	Wärme- und Kälteanwendungen	
MP00	Wirbelsäulengymnastik	
MP51	Wundmanagement	
MP52	Zusammenarbeit mit/Kontakt zu Selbsthilfegruppen	

B-[21].4 Nicht-medizinische Serviceangebote [Klinik und Poliklinik für Psychosomatische Medizin und Psychotherapie]

Nr.	Serviceangebot	Kommentar / Erläuterung
SA01	Aufenthaltsräume	
SA12	Balkon/Terrasse	
SA55	Beschwerdemanagement	
SA22	Bibliothek	
SA23	Cafeteria	
SA44	Diät-/Ernährungsangebot	
SA02	Ein-Bett-Zimmer	
SA03	Ein-Bett-Zimmer mit eigener Nasszelle	
SA40	Empfangs- und Begleitsdienst für Patienten und Patientinnen sowie Besucher und Besucherinnen	
SA24	Faxempfang für Patienten und Patientinnen	
SA14	Fernsehgerät am Bett/im Zimmer	
SA04	Fernsehraum	
SA25	Fitnessraum	
SA49	Fortbildungsangebote/Informationsveranstaltungen	
SA20	Frei wählbare Essenszusammenstellung (Komponentenwahl)	
SA45	Frühstücks-/Abendbuffet	
SA46	Getränkeautomat	
SA28	Kiosk/Einkaufsmöglichkeiten	
SA29	Kirchlich-religiöse Einrichtungen	
SA21	Kostenlose Getränkebereitstellung	Mineralwasser, Tee, Kaffee
SA16	Kühlschrank	im Speiseraum /Küche
SA31	Kulturelle Angebote	

Nr.	Serviceangebot	Kommentar / Erläuterung
SA47	Nachmittagstee/-kaffee	
SA51	Orientierungshilfen	
SA33	Parkanlage	
SA56	Patientenfürsprache	Patientenrat
SA52	Postdienst	
SA34	Rauchfreies Krankenhaus	
SA06	Rollstuhlgerechte Nasszellen	
SA17	Rundfunkempfang am Bett	
SA42	Seelsorge	
SA00	Sozialdienst	
SA54	Tageszeitungsangebot	
SA08	Teeküche für Patienten und Patientinnen	
SA38	Wäscheservice	
SA19	Wertfach/Tresor am Bett/im Zimmer	
SA58	Wohnberatung	
SA10	Zwei-Bett-Zimmer	
SA11	Zwei-Bett-Zimmer mit eigener Nasszelle	

B-[21].5 Fallzahlen [Klinik und Poliklinik für Psychosomatische Medizin und Psychotherapie]

Vollstationäre Fallzahl:

0

Teilstationäre Fallzahl:

159

B-[21].6 Diagnosen nach ICD

B-[21].6.1 Hauptdiagnosen nach ICD

Rang	ICD-10- Ziffer*:	Fallzahl:	Umgangssprachliche Bezeichnung:
1	F33	35	Wiederholt auftretende Phasen der Niedergeschlagenheit

Rang	ICD-10- Ziffer*	Fallzahl:	Umgangssprachliche Bezeichnung:
2	F60	31	Schwere, beeinträchtigende Störung der Persönlichkeit und des Verhaltens, z.B. paranoide, zwanghafte oder ängstliche Persönlichkeitsstörung
3	F32	16	Phase der Niedergeschlagenheit - Depressive Episode
4	F45	15	Störung, bei der sich ein seelischer Konflikt durch körperliche Beschwerden äußert - Somatoforme Störung
4	F50	15	Essstörungen, inkl. Magersucht (Anorexie) und Ess-Brech-Sucht (Bulimie)
6	F41	10	Sonstige Angststörung
7	F40	8	Unbegründete Angst (Phobie) vor bestimmten Situationen
8	F43	7	Reaktionen auf schwere belastende Ereignisse bzw. besondere Veränderungen im Leben
9	F61	6	Kombinierte und sonstige Störung der Persönlichkeit und des Verhaltens
10	F44	<= 5	Abspaltung von Gedächtnisinhalten, Körperwahrnehmungen oder Bewegungen vom normalen Bewusstsein - Dissoziative oder Konversionsstörung

* Hauptdiagnose gemäß der jeweils geltenden Fassung der Deutschen Kodierrichtlinien

B-[21].6.2 Weitere Kompetenzdiagnosen

keine Angaben

B-[21].7 Prozeduren nach OPS

trifft nicht zu / entfällt

B-[21].7.1 Durchgeführte Prozeduren nach OPS

trifft nicht zu / entfällt

B-[21].7.2 Weitere Kompetenzprozeduren

trifft nicht zu / entfällt

B-[21].8 Ambulante Behandlungsmöglichkeiten

Nr	Art der Ambulanz	Bezeichnung der Ambulanz	Nr. / Leistung	Kommentar / Erläuterung
----	------------------	--------------------------	----------------	-------------------------

Nr	Art der Ambulanz	Bezeichnung der Ambulanz	Nr. / Leistung	Kommentar / Erläuterung
AM14	Ambulanz im Rahmen von DMP	Klinik und Poliklinik für Psychotherapie und Psychosomatische Medizin	<ul style="list-style-type: none"> • für Ratsuchende mit familiärer Belastung für Brust- und/oder Eierstockkrebs (VP00) 	Vereinbarung gemäß § 116 b Abs. 32 SGB V über die Risikofeststellung und interdisziplinäre Beratung mit dem VdAK und AOK Sachsen bezüglich Gendiagnostik und Früherkennungsmaßnahmen
AM04	Ermächtigungsambulanz nach § 116 SGB V	Klinik und Poliklinik für Psychotherapie und Psychosomatische Medizin	<ul style="list-style-type: none"> • Analytische Psychotherapie bei Erwachsenen als Einzel- und Gruppenbehandlung (VP00) • Autogenes Training (VP00) • Behandlung durch Hypnose (VP00) • Indikationsstellung für stationäre und teilstationäre Therapie durch diagnostische Vorgespräche (VP00) • Poststationäre Nachbehandlung (VP00) • Relaxationsbehandlung nach Jacobson (VP00) • Tiefenpsychologisch fundierte Psychotherapie bei Erwachsenen als Einzel- und Gruppenbehandlung (VP00) • Verhaltenstherapie bei Erwachsenen als Einzel- und Gruppenbehandlung (VP00) • Beratung und Indikationsstellung zur Psychotherapie bei psychischen Beschwerden während der Schwangerschaft und nach der Geburt (VP00) 	
AM01	Hochschulambulanz nach § 117 SGB V	Klinik und Poliklinik für Psychotherapie und Psychosomatische Medizin	<ul style="list-style-type: none"> • Das gesamte fachliche Leistungsspektrum (VP00) 	
AM00	Sonstige Ambulanz	Klinik und Poliklinik für Psychotherapie und Psychosomatische Medizin	<ul style="list-style-type: none"> • alle fachbezogenen Leistungen (VP00) • Psychotherapeutische Studentenberatung und -behandlung (VP00) • Spezialsprechstunde (VP12) 	Kooperationsvertrag mit Studentenwerk Leipzig (Forschungsprojekt)

Nr	Art der Ambulanz	Bezeichnung der Ambulanz	Nr. / Leistung	Kommentar / Erläuterung
AM00	Sonstige Ambulanz	Klinik und Poliklinik für Psychotherapie und Psychosomatische Medizin		Vereinbarung gemäß § 116 b Abs. 32 SGB V über die Risikofeststellung und interdisziplinäre Beratung, Gendiagnostik und Früherkennungsmaßnahmen von Ratsuchenden mit familiärer Belastung für Brust- und/oder Eierstockkrebs mit dem VdAK und AOK Sachsen
AM00	Sonstige Ambulanz	Klinik und Poliklinik für Psychotherapie und Psychosomatische Medizin		auch außerhalb der Kataloges für Gesetzlich Krankenversicherte (IGEL-Leistungen, Privatversicherte Patienten, Auftragsleistungen zu Spezialuntersuchungen aus anderen Krankenhäusern, Gutachten etc.).

B-[21].9 Ambulante Operationen nach § 115b SGB V

trifft nicht zu / entfällt

B-[21].10 Zulassung zum Durchgangs-Arztverfahren der Berufsgenossenschaft

nicht vorhanden

B-[21].11 Personelle Ausstattung

B-[21].11.1 Ärzte und Ärztinnen

	Anzahl	Kommentar/ Erläuterung
Ärzte und Ärztinnen insgesamt (außer Belegärzte und Belegärztinnen)	9,5 Vollkräfte	
davon Fachärzte und Fachärztinnen	4,8 Vollkräfte	
Belegärzte und Belegärztinnen (nach § 121 SGB V)	0 Personen	

Ärztliche Fachexpertise der Abteilung

Nr.	Facharztbezeichnung (Gebiete, Facharzt- und Schwerpunktkompetenzen):	Kommentar / Erläuterung:
AQ23	Innere Medizin	
AQ51	Psychiatrie und Psychotherapie	
AQ53	Psychosomatische Medizin und Psychotherapie	

B-[21].11.2 Pflegepersonal

	Anzahl	Ausbildungsdauer	Kommentar/ Erläuterung
Gesundheits- und Krankenpfleger und Gesundheits- und Krankenpflegerinnen	11,0 Vollkräfte	3 Jahre	
Gesundheits- und Kinderkrankenpfleger und Gesundheits- und Kinderkrankenpflegerinnen	0 Vollkräfte	3 Jahre	
Altenpfleger und Altenpflegerinnen	0 Vollkräfte	3 Jahre	
Pflegeassistenten und Pflegeassistentinnen	0 Vollkräfte	2 Jahre	
Krankenpflegehelfer und Krankenpflegehelferinnen	0 Vollkräfte	1 Jahr	
Pflegehelfer und Pflegehelferinnen	0 Vollkräfte	ab 200 Std. Basiskurs	
Entbindungspfleger und Hebammen	0 Personen	3 Jahre	
Operationstechnische Assistenten und Operationstechnische Assistentinnen	0 Vollkräfte	3 Jahre	

B-[21].11.3 Spezielles therapeutisches Personal

Für die Klinik und Poliklinik für Psychosomatische Medizin und Psychotherapie steht folgendes spezielles therapeutisches Personal zur Verfügung:

Nr.	Spezielles therapeutisches Personal	Anzahl	Kommentar/ Erläuterung
SP21	Physiotherapeut und Physiotherapeutin	0 Vollkräfte	Die Physiotherapeuten sind in der Stabstelle für Physikalische Therapie und Rehabilitation organisiert und arbeiten in fachabteilungsübergreifend. Daher ist eine genaue Anzahl hier nicht anzugeben. (siehe Teil A-14.3 dieses Berichtes)
SP23	Psychologe und Psychologin	11 Vollkräfte	

B-[22] Fachabteilung Klinik und Poliklinik für Nuklearmedizin

B-[22].1 Name [Klinik und Poliklinik für Nuklearmedizin]

Klinik und Poliklinik für Nuklearmedizin

Art der Abteilung:

Hauptabteilung

Fachabteilungsschlüssel:

3200

Hausanschrift:

Liebigstraße 18

04103 Leipzig

Telefon:

0341 / 9718000

Fax:

0341 / 9718129

E-Mail:

nuksekr@uniklinik-leipzig.de

Internet:

<http://nuklmed.uniklinikum-leipzig.de/>

Chefärztinnen/-ärzte:

Titel:	Name, Vorname:	Funktion:	Tel. Nr., Email:	Sekretariat:	Belegarzt / KH-Arzt:
Prof. Dr. med.	Sabri, Osama	Klinikdirektor	Osama.Sabri@uniklinik-leipzig.de	Frau Viola Goldmann	

B-[22].2 Versorgungsschwerpunkte [Klinik und Poliklinik für Nuklearmedizin]

Nr.	Versorgungsschwerpunkte im Bereich Klinik und Poliklinik für Nuklearmedizin	Kommentar / Erläuterung
-----	---	-------------------------

Nr.	Versorgungsschwerpunkte im Bereich Klinik und Poliklinik für Nuklearmedizin	Kommentar / Erläuterung
VR00	18- Betten-Therapiestation, insbesondere zur Schilddrüsentherapie	
VR00	Diagnostik und Therapie neuroendokriner Tumore	
VR00	Diagnostik von Prostatakarzinomen	
VR00	Parkinsondiagnostik	
VR20	Positronenemissionstomographie (PET) mit Vollring-Scanner	
VR19	Single-Photon-Emissionscomputertomographie (SPECT)	
VR21	Sondenmessungen und Inkorporationsmessungen	
VR18	Szintigraphie	
VR00	Zevalintherapie von Lymphomen	

B-[22].3 Medizinisch-pflegerische Leistungsangebote [Klinik und Poliklinik für Nuklearmedizin]

Nr.	Medizinisch-pflegerisches Leistungsangebot	Kommentar / Erläuterung
MP01	Akupressur	
MP00	Beratung/Betreuung durch Sozialarbeiter und Sozialarbeiterinnen	
MP08	Berufsberatung/Rehabilitationsberatung	

B-[22].4 Nicht-medizinische Serviceangebote [Klinik und Poliklinik für Nuklearmedizin]

Nr.	Serviceangebot	Kommentar / Erläuterung
-----	----------------	-------------------------

Nr.	Serviceangebot	Kommentar / Erläuterung
SA03	Ein-Bett-Zimmer mit eigener Nasszelle	
SA24	Faxempfang für Patienten und Patientinnen	
SA14	Fernsehgerät am Bett/im Zimmer	
SA20	Frei wählbare Essenszusammenstellung (Komponentenwahl)	
SA27	Internetzugang	
SA30	Klinikeigene Parkplätze für Besucher und Besucherinnen sowie Patienten und Patientinnen	
SA21	Kostenlose Getränkebereitstellung	
SA34	Rauchfreies Krankenhaus	
SA17	Rundfunkempfang am Bett	
SA42	Seelsorge	
SA18	Telefon	
SA11	Zwei-Bett-Zimmer mit eigener Nasszelle	

B-[22].5 Fallzahlen [Klinik und Poliklinik für Nuklearmedizin]

Vollstationäre Fallzahl:

831

Teilstationäre Fallzahl:

0

B-[22].6 Diagnosen nach ICD

B-[22].6.1 Hauptdiagnosen nach ICD

Rang	ICD-10- Ziffer*:	Fallzahl:	Umgangssprachliche Bezeichnung:
1	E05	604	Schilddrüsenüberfunktion
2	C73	148	Schilddrüsenkrebs
3	Z08	35	Nachuntersuchung nach Behandlung einer Krebskrankheit
4	C17	13	Dünndarmkrebs

Rang	ICD-10- Ziffer*	Fallzahl:	Umgangssprachliche Bezeichnung:
5	E04	12	Sonstige Form einer Schilddrüsenvergrößerung ohne Überfunktion der Schilddrüse
6	M65	8	Entzündung der Gelenkinnenhaut bzw. der Sehnenscheiden
7	C18	<= 5	Dickdarmkrebs im Bereich des Grimmdarms (Kolon)
7	C25	<= 5	Bauchspeicheldrüsenkrebs
7	C78	<= 5	Absiedlung (Metastase) einer Krebserkrankung in Atmungs- bzw. Verdauungsorganen
7	E01	<= 5	Jodmangelbedingte Schilddrüsenkrankheit bzw. ähnliche Zustände

* Hauptdiagnose gemäß der jeweils geltenden Fassung der Deutschen Kodierrichtlinien

B-[22].6.2 Weitere Kompetenzdiagnosen

keine Angaben

B-[22].7 Prozeduren nach OPS

B-[22].7.1 Durchgeführte Prozeduren nach OPS

Rang	OPS-301 Ziffer:	Anzahl:	Umgangssprachliche Bezeichnung:
1	8-531	711	Strahlenbehandlung von Schilddrüsenkrankheiten mit radioaktivem Jod
2	3-70b	125	Untersuchung der Stoffaufnahme und der Stoffabgabe von Zellen und Organen mithilfe radioaktiver Stoffe
3	3-70c	104	Bildgebendes Verfahren über den ganzen Körper zur Darstellung krankhafter Prozesse mittels radioaktiver Strahlung (Szintigraphie)
4	8-530	34	Behandlung mit radioaktiven Substanzen, die vom Körper aufgenommen werden
5	3-701	31	Bildgebendes Verfahren zur Darstellung der Schilddrüse mittels radioaktiver Strahlung (Szintigraphie)
6	3-764	21	Messung der Aufnahme radioaktiver Substanzen am gesamten Körper mithilfe eines dafür vorgesehenen Gerätes
7	3-742	13	Darstellung der Stoffwechselforgänge des gesamten Körperstammes mit radioaktiv markierten Substanzen (PET)
8	3-990	11	Computergestützte Analyse von Bilddaten mit 3D-Auswertung
9	3-200	<= 5	Computertomographie (CT) des Schädels ohne Kontrastmittel
9	3-202	<= 5	Computertomographie (CT) des Brustkorbes ohne Kontrastmittel
9	3-205	<= 5	Computertomographie (CT) des Muskel-Skelett-Systems ohne Kontrastmittel

Rang	OPS-301 Ziffer:	Anzahl:	Umgangssprachliche Bezeichnung:
9	3-221	<= 5	Computertomographie (CT) des Halses mit Kontrastmittel
9	3-222	<= 5	Computertomographie (CT) des Brustkorbes mit Kontrastmittel
9	3-225	<= 5	Computertomographie (CT) des Bauches mit Kontrastmittel
9	3-226	<= 5	Computertomographie (CT) des Beckens mit Kontrastmittel
9	3-800	<= 5	Kernspintomographie (MRT) des Schädels ohne Kontrastmittel
9	3-801	<= 5	Kernspintomographie (MRT) des Halses ohne Kontrastmittel
9	3-805	<= 5	Kernspintomographie (MRT) des Beckens ohne Kontrastmittel
9	3-820	<= 5	Kernspintomographie (MRT) des Schädels mit Kontrastmittel
9	3-82a	<= 5	Kernspintomographie (MRT) des Beckens mit Kontrastmittel

B-[22].7.2 Weitere Kompetenzprozeduren

keine Angaben

B-[22].8 Ambulante Behandlungsmöglichkeiten

Nr	Art der Ambulanz	Bezeichnung der Ambulanz	Nr. / Leistung	Kommentar / Erläuterung
AM04	Ermächtigungsambulanz nach § 116 SGB V	Klinik und Poliklinik für Nuklearmedizin	<ul style="list-style-type: none"> • Nachsorge von Schilddrüsenkarzinom-Rezidiven (VX00) • Nuklearmedizinisch- hämatologische Rezeptoren (VX00) • Radiojod-2-Phasen-Test (VX00) • Somatostatin-Rezeptor-Szintigraphie (VX00) • SPECT-Diagnostik des Parkinson-Syndroms (VX00) • Therapie des rezidivierenden o. refraktären CD20-positiven follikulären B-Zell-Lymphoms mit Zevalin (VX00) 	
AM01	Hochschulambulanz nach § 117 SGB V	Klinik und Poliklinik für Nuklearmedizin	• Gesamtspektrum nuklearmedizinischer Diagnostik und Therapie (VX00)	einschließlich Positronenemissionstomographie mit Vollringscanner

Nr	Art der Ambulanz	Bezeichnung der Ambulanz	Nr. / Leistung	Kommentar / Erläuterung
AM00	Sonstige Ambulanz	Klinik und Poliklinik für Nuklearmedizin	• alle fachbezogenen Leistungen (VX00)	auch außerhalb der Kataloges für Gesetzlich Krankenversicherte (IGEL-Leistungen, Privatversicherte Patienten, Auftragsleistungen zu Spezialuntersuchungen aus anderen Krankenhäusern, Gutachten etc.).

B-[22].9 Ambulante Operationen nach § 115b SGB V

trifft nicht zu / entfällt

B-[22].10 Zulassung zum Durchgangs-Arztverfahren der Berufsgenossenschaft

nicht vorhanden

B-[22].11 Personelle Ausstattung

B-[22].11.1 Ärzte und Ärztinnen

	Anzahl	Kommentar/ Erläuterung
Ärzte und Ärztinnen insgesamt (außer Belegärzte und Belegärztinnen)	13,0 Vollkräfte	
davon Fachärzte und Fachärztinnen	6,0 Vollkräfte	
Belegärzte und Belegärztinnen (nach § 121 SGB V)	0 Personen	

Ärztliche Fachexpertise der Abteilung

Nr.	Facharztbezeichnung (Gebiete, Facharzt- und Schwerpunktkompetenzen):	Kommentar / Erläuterung:

Nr.	Facharztbezeichnung (Gebiete, Facharzt- und Schwerpunktkompetenzen):	Kommentar / Erläuterung:
AQ44	Nuklearmedizin	

B-[22].11.2 Pflegepersonal

	Anzahl	Ausbildungsdauer	Kommentar/ Erläuterung
Gesundheits- und Krankenpfleger und Gesundheits- und Krankenpflegerinnen	9,0 Vollkräfte	3 Jahre	
Gesundheits- und Kinderkrankpfleger und Gesundheits- und Kinderkrankpflegerinnen	0 Vollkräfte	3 Jahre	
Altenpfleger und Altenpflegerinnen	0 Vollkräfte	3 Jahre	
Pflegeassistenten und Pflegeassistentinnen	0 Vollkräfte	2 Jahre	
Krankenpflegehelfer und Krankenpflegehelferinnen	0 Vollkräfte	1 Jahr	
Pflegehelfer und Pflegehelferinnen	1,0 Vollkräfte	ab 200 Std. Basiskurs	
Entbindungspfleger und Hebammen	0 Personen	3 Jahre	
Operationstechnische Assistenten und Operationstechnische Assistentinnen	0 Vollkräfte	3 Jahre	

Pflegerische Fachexpertise der Abteilung

Nr.	Anerkannte Fachweiterbildung/ zusätzlicher akademischer Abschluss:	Kommentar / Erläuterung:
PQ04	Intensivpflege und Anästhesie	

B-[22].11.3 Spezielles therapeutisches Personal

Für die Klinik und Poliklinik für Nuklearmedizin steht folgendes spezielles therapeutisches Personal zur Verfügung:

Nr.	Spezielles therapeutisches Personal	Anzahl	Kommentar/ Erläuterung
SP43	Medizinisch-technischer Assistent und Medizinisch-technische Assistentin/Funktionspersonal	31,8 Vollkräfte	

B-[23] Fachabteilung Klinik und Poliklinik für Strahlentherapie

B-[23].1 Name [Klinik und Poliklinik für Strahlentherapie]

Klinik und Poliklinik für Strahlentherapie

Art der Abteilung:

Hauptabteilung

Fachabteilungsschlüssel:

3300

Hausanschrift:

Stephanstraße 9

04103 Leipzig

Telefon:

0341 / 9718400

Fax:

0341 / 9718409

E-Mail:

strahl@uniklinik-leipzig.de

Internet:

<http://radioonkologie.uniklinikum-leipzig.de>

Chefärztinnen/-ärzte:

Titel:	Name, Vorname:	Funktion:	Tel. Nr., Email:	Sekretariat:	Belegarzt / KH-Arzt:
Prof. Dr. med.	Kortmann, Rolf-Dieter	Klinikdirektor	Rolf-Dieter.Kortmann@uniklinik-leipzig.de	Sabine Metzger	

B-[23].2 Versorgungsschwerpunkte [Klinik und Poliklinik für Strahlentherapie]

Nr.	Versorgungsschwerpunkte im Bereich Klinik und Poliklinik für Strahlentherapie	Kommentar / Erläuterung
-----	---	-------------------------

Nr.	Versorgungsschwerpunkte im Bereich Klinik und Poliklinik für Strahlentherapie	Kommentar / Erläuterung
VR37	Bestrahlungsplanung für perkutane Bestrahlung und Brachytherapie	
VR36	Bestrahlungssimulation für externe Bestrahlung und Brachytherapie	
VR33	Brachytherapie mit umschlossenen Radionukliden	
VR32	Hochvoltstrahlentherapie	
VR35	Konstruktion und Anpassung von Fixations- und Behandlungshilfen bei Strahlentherapie	
VR30	Oberflächenstrahlentherapie	
VR31	Orthovoltstrahlentherapie	
VR34	Radioaktive Moulagen	

B-[23].3 Medizinisch-pflegerische Leistungsangebote [Klinik und Poliklinik für Strahlentherapie]

Nr.	Medizinisch-pflegerisches Leistungsangebot	Kommentar / Erläuterung
MP03	Angehörigenbetreuung/-beratung/-seminare	
MP04	Atemgymnastik/-therapie	
MP00	Beratung/Betreuung durch Sozialarbeiter und Sozialarbeiterinnen	
MP09	Besondere Formen/Konzepte der Betreuung von Sterbenden	
MP14	Diät- und Ernährungsberatung	
MP15	Entlassungsmanagement/Brückenpflege/Überleitungspflege	
MP32	Physiotherapie/Krankengymnastik als Einzel- und/oder Gruppentherapie	
MP34	Psychologisches/psychotherapeutisches Leistungsangebot/ Psychosozialdienst	

Nr.	Medizinisch-pflegerisches Leistungsangebot	Kommentar / Erläuterung
MP37	Schmerztherapie/-management	
MP63	Sozialdienst	
MP39	Spezielle Angebote zur Anleitung und Beratung von Patienten und Patientinnen sowie Angehörigen	
MP40	Spezielle Entspannungstherapie	
MP13	Spezielles Leistungsangebot für Diabetiker und Diabetikerinnen	
MP42	Spezielles pflegerisches Leistungsangebot	
MP44	Stimm- und Sprachtherapie/Logopädie	
MP45	Stomatherapie/-beratung	
MP47	Versorgung mit Hilfsmitteln/Orthopädietechnik	
MP51	Wundmanagement	
MP52	Zusammenarbeit mit/Kontakt zu Selbsthilfegruppen	

B-[23].4 Nicht-medizinische Serviceangebote [Klinik und Poliklinik für Strahlentherapie]

Nr.	Serviceangebot	Kommentar / Erläuterung
SA01	Aufenthaltsräume	
SA23	Cafeteria	
SA44	Diät-/Ernährungsangebot	
SA41	Dolmetscherdienste	
SA13	Elektrisch verstellbare Betten	
SA14	Fernsehgerät am Bett/im Zimmer	
SA04	Fernsehraum	
SA49	Fortbildungsangebote/Informationsveranstaltungen	
SA20	Frei wählbare Essenszusammenstellung (Komponentenwahl)	

Nr.	Serviceangebot	Kommentar / Erläuterung
SA45	Frühstücks-/Abendbuffet	
SA48	Geldautomat	
SA46	Getränkeautomat	
SA28	Kiosk/Einkaufsmöglichkeiten	
SA29	Kirchlich-religiöse Einrichtungen	
SA30	Klinikeigene Parkplätze für Besucher und Besucherinnen sowie Patienten und Patientinnen	
SA21	Kostenlose Getränkebereitstellung	
SA31	Kulturelle Angebote	
SA47	Nachmittagstee/-kaffee	
SA51	Orientierungshilfen	
SA33	Parkanlage	
SA52	Postdienst	
SA06	Rollstuhlgerechte Nasszellen	
SA17	Rundfunkempfang am Bett	
SA42	Seelsorge	
SA00	Sozialdienst	
SA54	Tageszeitungsangebot	
SA08	Teeküche für Patienten und Patientinnen	
SA18	Telefon	
SA10	Zwei-Bett-Zimmer	
SA11	Zwei-Bett-Zimmer mit eigener Nasszelle	

B-[23].5 Fallzahlen [Klinik und Poliklinik für Strahlentherapie]

Vollstationäre Fallzahl:

777

Teilstationäre Fallzahl:

0

B-[23].6 Diagnosen nach ICD

B-[23].6.1 Hauptdiagnosen nach ICD

Rang	ICD-10- Ziffer*	Fallzahl:	Umgangssprachliche Bezeichnung:
1	C79	131	Absiedlung (Metastase) einer Krebskrankheit in sonstigen oder nicht näher bezeichneten Körperregionen
2	C50	93	Brustkrebs
3	C20	68	Dickdarmkrebs im Bereich des Mastdarms - Rektumkrebs
4	C71	43	Gehirnkrebs
5	C10	38	Krebs im Bereich des Mundrachens
6	C09	34	Krebs der Gaumenmandel
6	C15	34	Speiseröhrenkrebs
8	C77	30	Vom Arzt nicht näher bezeichnete Absiedlung (Metastase) einer Krebskrankheit in einem oder mehreren Lymphknoten
9	C04	29	Mundbodenkrebs
9	C13	29	Krebs im Bereich des unteren Rachens
9	C32	29	Kehlkopfkrebs
12	C34	26	Bronchialkrebs bzw. Lungenkrebs
13	C61	24	Prostatakrebs
14	C02	22	Sonstiger Zungenkrebs
14	C53	22	Gebärmutterhalskrebs
16	C54	21	Gebärmutterkrebs
17	C21	15	Dickdarmkrebs im Bereich des Afters bzw. des Darmausgangs
18	C31	10	Krebs der Nasennebenhöhlen
19	C67	7	Harnblasenkrebs
20	C51	6	Krebs der äußeren weiblichen Geschlechtsorgane

* Hauptdiagnose gemäß der jeweils geltenden Fassung der Deutschen Kodierrichtlinien

B-[23].6.2 Weitere Kompetenzdiagnosen

keine Angaben

B-[23].7 Prozeduren nach OPS

B-[23].7.1 Durchgeführte Prozeduren nach OPS

Rang	OPS-301 Ziffer:	Anzahl:	Umgangssprachliche Bezeichnung:
1	8-522	9902	Strahlenbehandlung mit hochenergetischer Strahlung bei Krebskrankheit - Hochvoltstrahlentherapie
2	8-527	940	Herstellen bzw. Anpassen von Hilfsmitteln zur Strahlenbehandlung
3	8-528	551	Überprüfen der Einstellungen vor dem Beginn einer Strahlenbehandlung
4	8-529	513	Planung der Strahlenbehandlung für die Bestrahlung durch die Haut bzw. die örtliche Bestrahlung
5	8-542	297	Ein- oder mehrtägige Krebsbehandlung mit Chemotherapie in die Vene bzw. unter die Haut
6	8-831	216	Legen bzw. Wechsel eines Schlauches (Katheter), der in den großen Venen platziert ist
7	8-525	187	Sonstige Strahlenbehandlung mit Einbringen der umhüllten radioaktiven Substanz in den Bereich des erkrankten Gewebes
8	1-632	91	Untersuchung der Speiseröhre, des Magens und des Zwölffingerdarms durch eine Spiegelung
9	8-800	85	Übertragung (Transfusion) von Blut, roten Blutkörperchen bzw. Blutplättchen eines Spenders auf einen Empfänger
10	5-431	67	Operatives Anlegen einer Magensonde durch die Bauchwand zur künstlichen Ernährung
11	3-990	55	Computergestützte Analyse von Bilddaten mit 3D-Auswertung
12	8-524	32	Strahlenbehandlung mit Einbringen der umhüllten radioaktiven Substanz in den Bereich des erkrankten Gewebes in Körperhöhlen oder der Körperoberfläche
13	8-523	30	Sonstige Form der hochenergetischen Strahlenbehandlung, z.B. mittels Telekobaltgeräten und Linearbeschleunigern
14	3-222	16	Computertomographie (CT) des Brustkorbes mit Kontrastmittel
14	3-225	16	Computertomographie (CT) des Bauches mit Kontrastmittel
14	8-900	16	Narkose mit Gabe des Narkosemittels über die Vene
17	1-440	14	Entnahme einer Gewebeprobe (Biopsie) aus dem oberem Verdauungstrakt, den Gallengängen bzw. der Bauchspeicheldrüse bei einer Spiegelung
18	3-200	12	Computertomographie (CT) des Schädels ohne Kontrastmittel
18	8-521	12	Strahlenbehandlung mit mittelstarker Röntgenstrahlung zur Schmerzbehandlung bzw. zur Behandlung oberflächlicher Tumoren
20	3-226	11	Computertomographie (CT) des Beckens mit Kontrastmittel

B-[23].7.2 Weitere Kompetenzprozeduren

keine Angaben

B-[23].8 Ambulante Behandlungsmöglichkeiten

Nr	Art der Ambulanz	Bezeichnung der Ambulanz	Nr. / Leistung	Kommentar / Erläuterung
AM01	Hochschulambulanz nach § 117 SGB V	Klinik und Poliklinik für Strahlenheilkunde	<ul style="list-style-type: none"> Ambulante Radiotherapie benigner und maligner Geschwülste und Nachsorgeuntersuchung bestrahlter Patienten (VR00) 	
AM10	Medizinisches Versorgungszentrum nach § 95 SGB V	Strahlenheilkunde	<ul style="list-style-type: none"> Bestrahlungsplanung für perkutane Bestrahlung und Brachytherapie (VR37) Bestrahlungssimulation für externe Bestrahlung und Brachytherapie (VR36) Brachytherapie mit umschlossenen Radionukliden (VR33) Hochvoltstrahlentherapie (VR32) Konstruktion und Anpassung von Fixations- und Behandlungshilfen bei Strahlentherapie (VR35) Oberflächenstrahlentherapie (VR30) Orthovoltstrahlentherapie (VR31) Radioaktive Moulagen (VR34) 	
AM00	Sonstige Ambulanz	Klinik und Poliklinik für Strahlentherapie und Radioonkologie	<ul style="list-style-type: none"> alle fachbezogenen Leistungen (VX00) 	auch außerhalb der Kataloges für Gesetzlich Krankenversicherte (IGEL-Leistungen, Privatversicherte Patienten, Auftragsleistungen zu Spezialuntersuchungen aus anderen Krankenhäusern, Gutachten etc.).
AM00	Sonstige Ambulanz	Klinik und Poliklinik für Strahlentherapie und Radioonkologie	<ul style="list-style-type: none"> Durchführung der ambulanten stereotaktischen Strahlentherapie (VR00) 	Vereinbarung mit der AOK Sachsen

B-[23].9 Ambulante Operationen nach § 115b SGB V

trifft nicht zu / entfällt

B-[23].10 Zulassung zum Durchgangs-Arztverfahren der Berufsgenossenschaft

nicht vorhanden

B-[23].11 Personelle Ausstattung

B-[23].11.1 Ärzte und Ärztinnen

	Anzahl	Kommentar/ Erläuterung
Ärzte und Ärztinnen insgesamt (außer Belegärzte und Belegärztinnen)	11,7 Vollkräfte	
davon Fachärzte und Fachärztinnen	8,1 Vollkräfte	
Belegärzte und Belegärztinnen (nach § 121 SGB V)	0 Personen	

Ärztliche Fachexpertise der Abteilung

Nr.	Facharztbezeichnung (Gebiete, Facharzt- und Schwerpunktcompetenzen):	Kommentar / Erläuterung:
AQ54	Radiologie	
AQ58	Strahlentherapie	

B-[23].11.2 Pflegepersonal

	Anzahl	Ausbildungsdauer	Kommentar/ Erläuterung
Gesundheits- und Krankenpfleger und Gesundheits- und Krankenpflegerinnen	11,8 Vollkräfte	3 Jahre	
Gesundheits- und Kinderkrankenpfleger und Gesundheits- und Kinderkrankenpflegerinnen	0 Vollkräfte	3 Jahre	
Altenpfleger und Altenpflegerinnen	0 Vollkräfte	3 Jahre	
Pflegeassistenten und Pflegeassistentinnen	0 Vollkräfte	2 Jahre	
Krankenpflegehelfer und Krankenpflegehelferinnen	1,0 Vollkräfte	1 Jahr	

	Anzahl	Ausbildungsdauer	Kommentar/ Erläuterung
Pflegehelfer und Pflegehelferinnen	1,0 Vollkräfte	ab 200 Std. Basiskurs	
Entbindungspfleger und Hebammen	0 Personen	3 Jahre	
Operationstechnische Assistenten und Operationstechnische Assistentinnen	0 Vollkräfte	3 Jahre	

B-[23].11.3 Spezielles therapeutisches Personal

Für die Klinik und Poliklinik für Strahlentherapie steht folgendes spezielles therapeutisches Personal zur Verfügung:

Nr.	Spezielles therapeutisches Personal	Anzahl	Kommentar/ Erläuterung
SP02	Arzthelfer und Arzthelferin	7 Vollkräfte	
SP43	Medizinisch-technischer Assistent und Medizinisch-technische Assistentin/Funktionspersonal	31,6 Vollkräfte	

B-[24] Fachabteilung Klinik für Dermatologie, Venerologie und Allergologie

B-[24].1 Name [Klinik für Dermatologie, Venerologie und Allergologie]

Klinik für Dermatologie, Venerologie und Allergologie

Art der Abteilung:

Hauptabteilung

Fachabteilungsschlüssel:

3400

Hausanschrift:

Philipp-Rosenthal-Straße 23

04103 Leipzig

Telefon:

0341 / 9718600

Fax:

0341 / 9718609

E-Mail:

derma@medizin.uni-leipzig.de

Internet:

<http://hautklinik.uniklinikum-leipzig.de>

Chefärztinnen/-ärzte:

Titel:	Name, Vorname:	Funktion:	Tel. Nr., Email:	Sekretariat:	Belegarzt / KH-Arzt:
Prof. Dr. med.	Simon, Jan Christoph	Klinikdirektor	Jan- Christoph.Simon@un iklinik-leipzig.de	Ariane Conrad	

B-[24].2 Versorgungsschwerpunkte [Klinik für Dermatologie, Venerologie und Allergologie]

Nr.	Versorgungsschwerpunkte im Bereich Klinik für Dermatologie, Venerologie und Allergologie	Kommentar / Erläuterung
VD13	Ästhetische Dermatologie	
VD12	Dermatochirurgie	
VD01	Diagnostik und Therapie von Allergien	z.B. Arzneimittelallergie, Nahrungsmittelallergie, Hyposensibilisierung
VD02	Diagnostik und Therapie von Autoimmunerkrankungen und HIV-assoziierten Erkrankungen	z.B. Sklerodermie, Dermatomyositis, Lupus Erythematodes, blasenbildende Dermatosen
VD05	Diagnostik und Therapie von bullösen Dermatosen	Pemphigus- und Pemphigoidkrankheiten
VD03	Diagnostik und Therapie von Hauttumoren	z.B. Melanom, Basalzellkarzinom
VD04	Diagnostik und Therapie von Infektionen der Haut und der Unterhaut	Erysipel, Phlegmone, Herpes Zoster
VD09	Diagnostik und Therapie von Krankheiten der Hautanhangsgebilde	Alopezia Areata, schwere Akne
VD08	Diagnostik und Therapie von Krankheiten der Haut und der Unterhaut durch Strahleneinwirkung	z. B. phototoxische - / allergische Dermatitis
VD06	Diagnostik und Therapie von papulosquamösen Hautkrankheiten	Psoriasis, Lichen ruber
VD10	Diagnostik und Therapie von sonstigen Krankheiten der Haut und Unterhaut	chronische Wunden der Haut, Ekzeme, Neurodermitis
VD07	Diagnostik und Therapie von Urtikaria und Erythemen	z. B. atopisches Ekzem, Anaphylaxie
VD11	Spezialsprechstunde	OP- Sprechstunde Hauttumorzentrum und Lymphknotenultraschall Andrologie Laser/Ästhetik Wundsprechstunde Autoimmunsprechstunde Psoriasisprechstunde Neurodermitissprechstunde Allergie- und Berufsdermatologie Sprechstunde Sprechstunde Arzneimittelnebenwirkung von Biologika Dermatohistopathologie Extracorporale Photopherese

B-[24].3 Medizinisch-pflegerische Leistungsangebote [Klinik für Dermatologie, Venerologie und Allergologie]

Nr.	Medizinisch-pflegerisches Leistungsangebot	Kommentar / Erläuterung
MP00	Aufwändige dermatologische Komplexbehandlung	
MP00	Beratung/Betreuung durch Sozialarbeiter und Sozialarbeiterinnen	
MP00	Dermatologische Kosmetik	
MP31	Physikalische Therapie/Bädertherapie	
MP34	Psychologisches/psychotherapeutisches Leistungsangebot/ Psychosozialdienst	
MP48	Wärme- und Kälteanwendungen	
MP51	Wundmanagement	
MP52	Zusammenarbeit mit/Kontakt zu Selbsthilfegruppen	
MP68	Zusammenarbeit mit Pflegeeinrichtungen/Angebot ambulanter Pflege/Kurzzeitpflege	

B-[24].4 Nicht-medizinische Serviceangebote [Klinik für Dermatologie, Venerologie und Allergologie]

Nr.	Serviceangebot	Kommentar / Erläuterung
SA01	Aufenthaltsräume	
SA55	Beschwerdemanagement	
SA44	Diät-/Ernährungsangebot	
SA02	Ein-Bett-Zimmer	
SA14	Fernsehgerät am Bett/im Zimmer	
SA20	Frei wählbare Essenszusammenstellung (Komponentenwahl)	
SA45	Frühstücks-/Abendbuffet	
SA46	Getränkeautomat	

Nr.	Serviceangebot	Kommentar / Erläuterung
SA21	Kostenlose Getränkebereitstellung	
SA47	Nachmittagstee/-kaffee	
SA34	Rauchfreies Krankenhaus	
SA06	Rollstuhlgerechte Nasszellen	
SA07	Rooming-in	
SA17	Rundfunkempfang am Bett	
SA00	Sozialdienst	
SA08	Teeküche für Patienten und Patientinnen	
SA18	Telefon	
SA09	Unterbringung Begleitperson	
SA19	Wertfach/Tresor am Bett/im Zimmer	
SA10	Zwei-Bett-Zimmer	
SA11	Zwei-Bett-Zimmer mit eigener Nasszelle	

B-[24].5 Fallzahlen [Klinik für Dermatologie, Venerologie und Allergologie]

Vollstationäre Fallzahl:

2314

Teilstationäre Fallzahl:

0

B-[24].6 Diagnosen nach ICD

B-[24].6.1 Hauptdiagnosen nach ICD

Rang	ICD-10- Ziffer*	Fallzahl:	Umgangssprachliche Bezeichnung:
1	C44	594	Sonstiger Hautkrebs
2	C43	254	Schwarzer Hautkrebs - Malignes Melanom
3	Z01	123	Sonstige spezielle Untersuchung bzw. Abklärung bei Personen ohne Beschwerden oder festgestellter Krankheit
4	T86	121	Versagen bzw. Abstoßung von verpflanzten Organen bzw. Geweben

Rang	ICD-10- Ziffer*	Fallzahl:	Umgangssprachliche Bezeichnung:
5	L40	112	Schuppenflechte - Psoriasis
6	A46	96	Wundrose - Erysipel
7	Z51	70	Sonstige medizinische Behandlung
8	B02	69	Gürtelrose - Herpes zoster
9	L30	55	Sonstige Hautentzündung
10	I83	53	Krampfadern der Beine
11	L12	47	Blasenbildende Krankheit mit überschießender Reaktion des Immunsystems gegen körpereigenes Gewebe - Pemphigoidkrankheit
12	L20	41	Milchschorf bzw. Neurodermitis
13	C84	38	Lymphknotenkrebs, der von bestimmten Abwehrzellen (T-Zellen) in verschiedenen Organen wie Haut, Lymphknoten, Milz oder Knochenmark ausgeht - Periphere bzw. kutane T-Zell-Lymphome
14	C69	36	Krebs am Auge bzw. an zugehörigen Strukturen wie Lidern oder Augenmuskeln
14	L27	36	Hautentzündung durch Substanzen, die über den Mund, den Darm oder andere Zufuhr aufgenommen wurden
16	C79	35	Absiedlung (Metastase) einer Krebserkrankung in sonstigen oder nicht näher bezeichneten Körperregionen
17	M34	30	Entzündliche Krankheit, bei der das Immunsystem vor allem das Bindegewebe angreift, mit Verhärtungen an Haut oder Organen - Systemische Sklerose
18	L73	29	Sonstige Krankheit im Bereich der Haaransätze (Haarfollikel)
19	L94	26	Sonstige örtlich begrenzte Krankheit des Bindegewebes
20	D03	21	Örtlich begrenzter schwarzer Hautkrebs - Melanoma in situ
20	L93	21	Krankheit, die durch Antikörper gegen körpereigenes Gewebe verursacht wird und rötlich-schuppige Hautveränderung bewirkt - Hautlupus
20	T78	21	Unerwünschte Nebenwirkung
23	L28	16	Lang anhaltende (chronische) juckende Krankheit mit lederartigen Hautveränderungen bzw. sonstige stark juckende Hautkrankheit
24	I87	15	Sonstige Venenkrankheit
25	J44	14	Sonstige anhaltende (chronische) Lungenkrankheit mit Verengung der Atemwege - COPD
25	L50	14	Nesselsucht
27	L23	13	Hautentzündung durch allergische Reaktionen auf Kontaktstoffe
27	L97	13	Geschwür am Unterschenkel

Rang	ICD-10- Ziffer*	Fallzahl:	Umgangssprachliche Bezeichnung:
29	L10	12	Blasenbildende Krankheit mit überschießender Reaktion des Immunsystems gegen körpereigenes Gewebe - Pemphiguskrankheit
30	L71	11	Akneähnlichen Rötungen und Knoten im Gesichtsbereich - Rosazea

* Hauptdiagnose gemäß der jeweils geltenden Fassung der Deutschen Kodierrichtlinien

B-[24].6.2 Weitere Kompetenzdiagnosen

keine Angaben

B-[24].7 Prozeduren nach OPS

B-[24].7.1 Durchgeführte Prozeduren nach OPS

Rang	OPS-301 Ziffer:	Anzahl:	Umgangssprachliche Bezeichnung:
1	5-895	1467	Ausgedehnte operative Entfernung von erkranktem Gewebe an Haut bzw. Unterhaut
2	5-903	851	Hautverpflanzung aus dem der Wunde benachbarten Hautareal
3	8-824	348	Bestrahlung des Blutes mit UV-Licht zur Behandlung bestimmter Tumoren - Photopherese
4	1-490	246	Entnahme einer Gewebeprobe (Biopsie) aus Haut bzw. Unterhaut ohne operativen Einschnitt
5	3-990	164	Computergestützte Analyse von Bilddaten mit 3D-Auswertung
5	8-542	164	Ein- oder mehrtägige Krebsbehandlung mit Chemotherapie in die Vene bzw. unter die Haut
7	8-971	142	Fachübergreifende Behandlung einer Hautkrankheit
8	1-415	121	Entnahme einer Gewebeprobe (Biopsie) aus der Gesichtshaut ohne operativen Einschnitt
9	5-894	115	Operative Entfernung von erkranktem Gewebe an Haut bzw. Unterhaut
10	5-902	98	Freie Hautverpflanzung[, Empfängerstelle und Art des Transplantats]
11	1-700	82	Untersuchung einer Allergie durch eine gezielte Auslösung einer allergischen Reaktion
12	5-401	79	Operative Entfernung einzelner Lymphknoten bzw. Lymphgefäße
13	3-222	75	Computertomographie (CT) des Brustkorbes mit Kontrastmittel
14	8-930	71	Intensivmedizinische Überwachung von Atmung, Herz und Kreislauf ohne Messung des Drucks in der Lungenschlagader und im rechten Vorhof des Herzens
15	3-225	70	Computertomographie (CT) des Bauches mit Kontrastmittel
16	5-901	69	Hautverpflanzung[, Entnahmestelle und Art des entnommenen Hautstücks]

Rang	OPS-301 Ziffer:	Anzahl:	Umgangssprachliche Bezeichnung:
17	3-709	68	Bildgebendes Verfahren zur Darstellung des Lymphsystems mittels radioaktiver Strahlung (Szintigraphie)
18	3-760	66	Sondenmessung im Rahmen der Entfernung eines bestimmten Lymphknotens bei Tumorkrankheiten, z.B. bei Brustdrüsenkrebs
18	3-992	66	Anwendung bildgebender Verfahren während einer Operation
20	3-226	64	Computertomographie (CT) des Beckens mit Kontrastmittel
21	5-217	63	Operative Korrektur der äußeren Nase
22	5-893	62	Operative Entfernung von abgestorbenem Gewebe im Bereich einer Wunde bzw. von erkranktem Gewebe an Haut oder Unterhaut
23	3-200	50	Computertomographie (CT) des Schädels ohne Kontrastmittel
24	8-030	45	Bestimmtes Verfahren im Rahmen der Behandlung einer Allergie z.B. Hyposensibilisierung
25	5-913	44	Entfernung oberflächlicher Hautschichten
25	8-560	44	Anwendung von natürlichem oder künstlichem Licht zu Heilzwecken - Lichttherapie
27	3-220	42	Computertomographie (CT) des Schädels mit Kontrastmittel
28	5-385	41	Operatives Verfahren zur Entfernung von Krampfadern aus dem Bein
29	1-710	26	Messung der Lungenfunktion in einer luftdichten Kabine - Ganzkörperplethysmographie
29	8-800	26	Übertragung (Transfusion) von Blut, roten Blutkörperchen bzw. Blutplättchen eines Spenders auf einen Empfänger

B-[24].7.2 Weitere Kompetenzprozeduren

keine Angaben

B-[24].8 Ambulante Behandlungsmöglichkeiten

Nr	Art der Ambulanz	Bezeichnung der Ambulanz	Nr. / Leistung	Kommentar / Erläuterung
AM04	Ermächtigungsambulanz nach § 116 SGB V	Klinik und Poliklinik für Dermatologie, Venerologie und Allergologie	<ul style="list-style-type: none"> • Andrologie (VD00) • Dermatologische Autoimmunerkrankungen (VD00) • Hauttumorzentrum (VD00) • Kompetenzzentrum Allergologie (VD00) • Photodermatologie (VD00) • Psychodermatologie (VD00) 	

Nr	Art der Ambulanz	Bezeichnung der Ambulanz	Nr. / Leistung	Kommentar / Erläuterung
AM01	Hochschulambulanz nach § 117 SGB V	Klinik und Poliklinik für Dermatologie, Venerologie und Allergologie	<ul style="list-style-type: none"> • Allergologie, Umweltmedizin, Berufsdermatologie (VD00) • Allgemeine Sprechstunde (VD00) • Andrologie (VD00) • Autoimmunsprechstunde (VD00) • Dermatohistologie (VD15) • Dermatologische Kosmetik (VD00) • Hauttumorzentrum (VD00) • Laser- /Ästhetiksprechstunde (VD00) • OP- Sprechstunde (VD00) • Phlebologische Sprechstunde (VD00) • Photodermatologie (VD00) • Psoriasisprechstunde (VD00) • Psychodermatologie (VD00) • Wundsprechstunde (VD00) 	
AM08	Notfallambulanz (24h)	Klinik und Poliklinik für Dermatologie, Venerologie und Allergologie	<ul style="list-style-type: none"> • Beteiligung an der notärztlichen Versorgung (VD00) 	
AM00	Sonstige Ambulanz	Klinische Forschungseinheit/ Studienambulanz	<ul style="list-style-type: none"> • alle fachbezogenen Leistungen (VD00) 	Planung und Durchführung kontrollierter klinischer Studien mit dem Ziel der Verbesserung der therapeutischen Versorgung hautkranker Patienten; Industriekooperationen; BMBF

B-[24].9 Ambulante Operationen nach § 115b SGB V

Rang	OPS-Ziffer (4-stellig):	Anzahl:	Umgangssprachliche Bezeichnung:
1	5-385	10	Operatives Verfahren zur Entfernung von Krampfadern aus dem Bein
2	5-903	8	Hautverpflanzung aus dem der Wunde benachbarten Hautareal
3	5-902	<= 5	Freie Hautverpflanzung[, Empfängerstelle und Art des Transplantats]

B-[24].10 Zulassung zum Durchgangs-Arztverfahren der Berufsgenossenschaft

nicht vorhanden

B-[24].11 Personelle Ausstattung

B-[24].11.1 Ärzte und Ärztinnen

	Anzahl	Kommentar/ Erläuterung
Ärzte und Ärztinnen insgesamt (außer Belegärzte und Belegärztinnen)	18,8 Vollkräfte	
davon Fachärzte und Fachärztinnen	13,0 Vollkräfte	
Belegärzte und Belegärztinnen (nach § 121 SGB V)	0 Personen	

Ärztliche Fachexpertise der Abteilung

Nr.	Facharztbezeichnung (Gebiete, Facharzt- und Schwerpunktcompetenzen):	Kommentar / Erläuterung:
AQ20	Haut- und Geschlechtskrankheiten	

B-[24].11.2 Pflegepersonal

	Anzahl	Ausbildungsdauer	Kommentar/ Erläuterung
Gesundheits- und Krankenpfleger und Gesundheits- und Krankenpflegerinnen	17,8 Vollkräfte	3 Jahre	
Gesundheits- und Kinderkrankenpfleger und Gesundheits- und Kinderkrankenpflegerinnen	0 Vollkräfte	3 Jahre	
Altenpfleger und Altenpflegerinnen	0 Vollkräfte	3 Jahre	
Pflegeassistenten und Pflegeassistentinnen	0 Vollkräfte	2 Jahre	
Krankenpflegehelfer und Krankenpflegehelferinnen	1,5 Vollkräfte	1 Jahr	
Pflegehelfer und Pflegehelferinnen	0 Vollkräfte	ab 200 Std. Basiskurs	

	Anzahl	Ausbildungsdauer	Kommentar/ Erläuterung
Entbindungspfleger und Hebammen	0 Personen	3 Jahre	
Operationstechnische Assistenten und Operationstechnische Assistentinnen	0 Vollkräfte	3 Jahre	

B-[24].11.3 Spezielles therapeutisches Personal

Für die Klinik für Dermatologie, Venerologie und Allergologie steht folgendes spezielles therapeutisches Personal zur Verfügung:

Nr.	Spezielles therapeutisches Personal	Anzahl	Kommentar/ Erläuterung
SP41	Kosmetiker und Kosmetikerin/medizinischer Linergist und medizinische Linergistin (Permanent Make-up oder Pigmentierung)	10,5 Vollkräfte	

B-[25] Fachabteilung Klinik und Poliklinik für Mund-, Kiefer- und Plastische Gesichtschirurgie

B-[25].1 Name [Klinik und Poliklinik für Mund-, Kiefer- und Plastische Gesichtschirurgie]

Klinik und Poliklinik für Mund-, Kiefer- und Plastische Gesichtschirurgie

Art der Abteilung:

Hauptabteilung

Fachabteilungsschlüssel:

3500

Hausanschrift:

Nürnberger Straße 57

04103 Leipzig

Telefon:

0341 / 9721100

Fax:

0341 / 9721109

E-Mail:

mkg@uniklinik-leipzig.de

Internet:

<http://mkg.uniklinikum-leipzig.de>

Chefärztinnen/-ärzte:

Titel:	Name, Vorname:	Funktion:	Tel. Nr., Email:	Sekretariat:	Belegarzt / KH-Arzt:
Prof. Dr. Dr.med.	Hemprich, Alexander	Klinikdirektor	Alexander.Hemprich@uniklinik-leipzig.de	Ilona Hörig	

B-[25].2 Versorgungsschwerpunkte [Klinik und Poliklinik für Mund-, Kiefer- und Plastische Gesichtschirurgie]

Nr.	Versorgungsschwerpunkte im Bereich Klinik und Poliklinik für Mund-, Kiefer- und Plastische Gesichtschirurgie	Kommentar / Erläuterung
VC50	Chirurgie der peripheren Nerven	
VC47	Chirurgische Korrektur von Missbildungen des Schädels	
VC53	Chirurgische und intensivmedizinische Akutversorgung von Schädel-Hirn-Verletzungen	
VD02	Diagnostik und Therapie von Autoimmunerkrankungen und HIV-assoziierten Erkrankungen	im Mundschleimhautbereich
VD05	Diagnostik und Therapie von bullösen Dermatosen	im Mundschleimhautbereich
VA06	Diagnostik und Therapie von Erkrankungen der Aderhaut und der Netzhaut	
VH10	Diagnostik und Therapie von Erkrankungen der Nasennebenhöhlen	
VD03	Diagnostik und Therapie von Hauttumoren	im Mundschleimhautbereich
VD04	Diagnostik und Therapie von Infektionen der Haut und der Unterhaut	im Mundschleimhautbereich
VC31	Diagnostik und Therapie von Knochenentzündungen	
VD09	Diagnostik und Therapie von Krankheiten der Hautanhangsgebilde	im Mundschleimhautbereich
VD08	Diagnostik und Therapie von Krankheiten der Haut und der Unterhaut durch Strahleneinwirkung	im Mundschleimhautbereich
VZ05	Diagnostik und Therapie von Krankheiten der Mundhöhle	
VH14	Diagnostik und Therapie von Krankheiten der Mundhöhle	
VD06	Diagnostik und Therapie von papulosquamösen Hautkrankheiten	im Mundschleimhautbereich

Nr.	Versorgungsschwerpunkte im Bereich Klinik und Poliklinik für Mund-, Kiefer- und Plastische Gesichtschirurgie	Kommentar / Erläuterung
VD10	Diagnostik und Therapie von sonstigen Krankheiten der Haut und Unterhaut	im Mundschleimhautbereich
VH19	Diagnostik und Therapie von Tumoren im Bereich der Ohren	
VH18	Diagnostik und Therapie von Tumoren im Kopf-Hals-Bereich	
VD07	Diagnostik und Therapie von Urtikaria und Erythemen	im Mundschleimhautbereich
VC33	Diagnostik und Therapie von Verletzungen des Halses	
VC32	Diagnostik und Therapie von Verletzungen des Kopfes	
VH20	Interdisziplinäre Tumornachsorge	
VC26	Metall-/Fremdkörperentfernungen	
VH06	Operative Fehlbildungskorrektur des Ohres	
VH13	Plastisch-rekonstruktive Chirurgie	
VH22	Rekonstruktive Chirurgie im Bereich der Ohren	
VH21	Rekonstruktive Chirurgie im Kopf-Hals-Bereich	
VH25	Schnarchoperationen	
VC30	Septische Knochenchirurgie	
VH09	Sonstige Krankheiten der oberen Atemwege	

B-[25].3 Medizinisch-pflegerische Leistungsangebote [Klinik und Poliklinik für Mund-, Kiefer- und Plastische Gesichtschirurgie]

Nr.	Medizinisch-pflegerisches Leistungsangebot	Kommentar / Erläuterung
MP02	Akupunktur	
MP31	Physikalische Therapie/Bädertherapie	

Nr.	Medizinisch-pflegerisches Leistungsangebot	Kommentar / Erläuterung
MP32	Physiotherapie/Krankengymnastik als Einzel- und/oder Gruppentherapie	
MP37	Schmerztherapie/-management	
MP63	Sozialdienst	
MP39	Spezielle Angebote zur Anleitung und Beratung von Patienten und Patientinnen sowie Angehörigen	
MP51	Wundmanagement	

B-[25].4 Nicht-medizinische Serviceangebote [Klinik und Poliklinik für Mund-, Kiefer- und Plastische Gesichtschirurgie]

Nr.	Serviceangebot	Kommentar / Erläuterung
SA01	Aufenthaltsräume	
SA12	Balkon/Terrasse	
SA23	Cafeteria	
SA41	Dolmetscherdienste	
SA02	Ein-Bett-Zimmer	
SA03	Ein-Bett-Zimmer mit eigener Nasszelle	
SA14	Fernsehgerät am Bett/im Zimmer	
SA20	Frei wählbare Essenszusammenstellung (Komponentenwahl)	
SA15	Internetanschluss am Bett/im Zimmer	
SA28	Kiosk/Einkaufsmöglichkeiten	
SA21	Kostenlose Getränkebereitstellung	
SA05	Mutter-Kind-Zimmer/Familienzimmer	
SA33	Parkanlage	
SA34	Rauchfreies Krankenhaus	
SA06	Rollstuhlgerechte Nasszellen	

Nr.	Serviceangebot	Kommentar / Erläuterung
SA17	Rundfunkempfang am Bett	
SA08	Teeküche für Patienten und Patientinnen	
SA18	Telefon	
SA09	Unterbringung Begleitperson	
SA10	Zwei-Bett-Zimmer	
SA11	Zwei-Bett-Zimmer mit eigener Nasszelle	

B-[25].5 Fallzahlen [Klinik und Poliklinik für Mund-, Kiefer- und Plastische Gesichtschirurgie]

Vollstationäre Fallzahl:

1101

Teilstationäre Fallzahl:

0

B-[25].6 Diagnosen nach ICD

B-[25].6.1 Hauptdiagnosen nach ICD

Rang	ICD-10- Ziffer*:	Fallzahl:	Umgangssprachliche Bezeichnung:
1	S02	257	Knochenbruch des Schädels bzw. der Gesichtsschädelknochen
2	K12	79	Entzündung der Mundschleimhaut bzw. verwandte Krankheit
3	C04	77	Mundbodenkrebs
4	K07	76	Veränderung der Kiefergröße bzw. der Zahnstellung einschließlich Fehlbiss
5	Q37	49	Gaumenspalte mit Lippenspalte
6	C44	45	Sonstiger Hautkrebs
7	S06	41	Verletzung des Schädelinneren
8	K08	35	Sonstige Krankheit der Zähne bzw. des Zahnhalteapparates
9	K10	32	Sonstige Krankheit des Oberkiefers bzw. des Unterkiefers
9	S01	32	Offene Wunde des Kopfes
11	T81	27	Komplikationen bei ärztlichen Eingriffen
12	K04	26	Krankheit des Zahnmarks bzw. des Gewebes um die Zahnwurzel

Rang	ICD-10- Ziffer*:	Fallzahl:	Umgangssprachliche Bezeichnung:
13	C02	25	Sonstiger Zungenkrebs
14	K09	21	Meist flüssigkeitsgefüllte Hohlräume (Zysten) der Mundregion
15	C03	16	Zahnfleischkrebs
16	C43	10	Schwarzer Hautkrebs - Malignes Melanom
16	M87	10	Absterben des Knochens
18	C09	9	Krebs der Gaumenmandel
18	C41	9	Krebs des Knochens bzw. der Gelenkknorpel sonstiger bzw. vom Arzt nicht näher bezeichneter Körperregionen
18	J34	9	Sonstige Krankheit der Nase bzw. der Nasennebenhöhlen
21	C05	8	Gaumenkrebs
22	E05	7	Schilddrüsenüberfunktion
22	L72	7	Flüssigkeitsgefüllter Hohlraum (Zyste) der Haut bzw. Unterhaut
24	C77	6	Vom Arzt nicht näher bezeichnete Absiedlung (Metastase) einer Krebserkrankung in einem oder mehreren Lymphknoten
24	D16	6	Gutartiger Tumor des Knochens bzw. des Gelenkknorpels
24	D18	6	Gutartige Veränderung der Blutgefäße (Blutschwamm) bzw. Lymphgefäße (Lymphschwamm)
24	D68	6	Sonstige Störung der Blutgerinnung
24	J32	6	Anhaltende (chronische) Nasennebenhöhlenentzündung
24	K11	6	Krankheit der Speicheldrüsen
24	T84	6	Komplikationen durch künstliche Gelenke, Metallteile oder durch Verpflanzung von Gewebe in Knochen, Sehnen, Muskeln bzw. Gelenken

* Hauptdiagnose gemäß der jeweils geltenden Fassung der Deutschen Kodierrichtlinien

B-[25].6.2 Weitere Kompetenzdiagnosen

keine Angaben

B-[25].7 Prozeduren nach OPS

B-[25].7.1 Durchgeführte Prozeduren nach OPS

Rang	OPS-301 Ziffer:	Anzahl:	Umgangssprachliche Bezeichnung:
------	--------------------	---------	---------------------------------

Rang	OPS-301 Ziffer:	Anzahl:	Umgangssprachliche Bezeichnung:
1	3-990	234	Computergestützte Analyse von Bilddaten mit 3D-Auswertung
2	3-200	154	Computertomographie (CT) des Schädels ohne Kontrastmittel
3	5-230	151	Zahntfernung
4	5-770	129	Operative Durchtrennung, Entfernung oder Zerstörung (von erkranktem Gewebe) eines Gesichtsschädelknochens
5	5-779	105	Sonstige Operation an Kiefergelenk bzw. Gesichtsschädelknochen
6	5-231	94	Operative Zahntfernung durch Eröffnung des Kieferknochens
7	5-783	90	Operative Entnahme von Knochengewebe zu Verpflanzungszwecken
8	8-800	84	Übertragung (Transfusion) von Blut, roten Blutkörperchen bzw. Blutplättchen eines Spenders auf einen Empfänger
9	5-901	80	Hautverpflanzung[, Entnahmestelle und Art des entnommenen Hautstücks]
10	5-769	75	Sonstige Operation bei Gesichtsschädelbrüchen
11	5-900	73	Einfacher operativer Verschluss der Haut bzw. der Unterhaut nach Verletzungen, z.B. mit einer Naht
12	5-766	72	Operatives Einrichten (Reposition) eines Bruchs der Augenhöhle
12	5-902	72	Freie Hautverpflanzung[, Empfängerstelle und Art des Transplantats]
14	5-270	71	Äußerer operativer Einschnitt und Einlage eines Wundröhrchens zur Flüssigkeitsableitung im Mund-, Kiefer- und Gesichtsbereich
15	5-403	69	Komplette, operative Entfernung aller Halslymphknoten - Neck dissection
16	5-760	67	Operatives Einrichten (Reposition) eines Knochenbruchs des seitlichen Mittelgesichtes, insbesondere von Jochbein bzw. seitlicher Augenhöhlenwand
17	5-772	62	Teilweise bzw. vollständige Entfernung des Unterkieferknochens
18	5-786	61	Operative Befestigung von Knochenteilen z.B. bei Brüchen mit Hilfsmitteln wie Schrauben oder Platten
18	5-905	61	Hautverpflanzung mit zugehörigen blutversorgenden Gefäßen und Nerven[, Empfängerstelle und Art des Transplantats]
20	1-632	57	Untersuchung der Speiseröhre, des Magens und des Zwölffingerdarms durch eine Spiegelung
21	5-431	51	Operatives Anlegen einer Magensonde durch die Bauchwand zur künstlichen Ernährung
22	5-858	50	Entnahme bzw. Verpflanzung von Muskeln, Sehnen oder ihren Hüllen mit operativer Vereinigung kleinster Gefäße

Rang	OPS-301 Ziffer:	Anzahl:	Umgangssprachliche Bezeichnung:
23	8-930	47	Intensivmedizinische Überwachung von Atmung, Herz und Kreislauf ohne Messung des Drucks in der Lungenschlagader und im rechten Vorhof des Herzens
24	5-276	46	Operative Korrektur einer (angeborenen) Lippenspalte bzw. Lippen-Kieferspalte
24	5-894	46	Operative Entfernung von erkranktem Gewebe an Haut bzw. Unterhaut
26	5-774	44	Wiederherstellende Operation bzw. Vergrößerung des Oberkieferknochens
26	5-903	44	Hautverpflanzung aus dem der Wunde benachbarten Hautareal
28	5-765	43	Operatives Einrichten (Reposition) eines Bruchs im Bereich des hinteren Unterkiefers
29	5-311	41	Anlegen eines vorübergehenden, künstlichen Luftröhrenausganges
30	5-77b	39	Knochenverpflanzung bzw. -umlagerung an Kiefer- oder Gesichtsschädelknochen

B-[25].7.2 Weitere Kompetenzprozeduren

keine Angaben

B-[25].8 Ambulante Behandlungsmöglichkeiten

Nr	Art der Ambulanz	Bezeichnung der Ambulanz	Nr. / Leistung	Kommentar / Erläuterung
AM04	Ermächtigungsambulanz nach § 116 SGB V	Ambulanz MKG	<ul style="list-style-type: none"> • Chemotherapien (VZ00) • Fehlbildungen (VZ00) • Gutartige Neubildungen des Mundes und des Halses (VZ00) • Maligne Tumore (VZ00) 	
AM01	Hochschulambulanz nach § 117 SGB V	Ambulanz MKG	<ul style="list-style-type: none"> • Allgemeine Sprechstunde - MKG (VZ00) • Bisphosphonat-Sprechstunde (VZ00) • Dysgnathiesprechstunde (Kieferfehllstellung) (VZ00) • Implantatssprechstunde (VZ00) • Rekonstruktive Chirurgie (VZ00) • Schleimhautsprechstunde (VZ00) • Schnarch- und Schlafapnoe-Sprechstunde (VZ00) • Spaltsprechstunde (VZ00) • Tumorsprechstunde (VZ00) 	Das gesamte fachliche Leistungsspektrum
AM08	Notfallambulanz (24h)	Ambulanz MKG	<ul style="list-style-type: none"> • Beteiligung an der notärztlichen Versorgung (VZ00) 	

Nr	Art der Ambulanz	Bezeichnung der Ambulanz	Nr. / Leistung	Kommentar / Erläuterung
AM00	Sonstige Ambulanz	Ambulanz MKG	• alle fachbezogenen Leistungen (VZ00)	auch außerhalb der Kataloges für Gesetzlich Krankenversicherte (IGEL-Leistungen, Privatversicherte Patienten, Auftragsleistungen zu Spezialuntersuchungen aus anderen Krankenhäusern, Gutachten etc.).

B-[25].9 Ambulante Operationen nach § 115b SGB V

Rang	OPS-Ziffer (4-stellig):	Anzahl:	Umgangssprachliche Bezeichnung:
1	5-231	321	Operative Zahnentfernung durch Eröffnung des Kieferknochens
2	5-779	40	Sonstige Operation an Kiefergelenk bzw. Gesichtsschädelknochen
3	5-241	36	Operative Korrektur des Zahnfleisches
4	5-240	24	Operativer Einschnitt in das Zahnfleisch bzw. operative Eröffnung des Kieferkammes
5	5-244	21	Operative Korrektur des Kieferkammes bzw. des Mundvorhofes
6	5-237	16	Zahnwurzelspitzenentfernung bzw. Zahnwurzelkanalbehandlung
7	5-242	14	Andere Operation am Zahnfleisch
8	5-783	13	Operative Entnahme von Knochengewebe zu Verpflanzungszwecken
9	5-273	10	Operativer Einschnitt, Entfernung oder Zerstörung von erkranktem Gewebe in der Mundhöhle
10	5-787	8	Entfernung von Hilfsmitteln, die zur Befestigung von Knochenteilen z.B. bei Brüchen verwendet wurden
11	5-770	7	Operative Durchtrennung, Entfernung oder Zerstörung (von erkranktem Gewebe) eines Gesichtsschädelknochens
12	5-250	6	Operativer Einschnitt, Entfernung oder Zerstörung von erkranktem Gewebe der Zunge
12	5-903	6	Hautverpflanzung aus dem der Wunde benachbarten Hautareal

Rang	OPS-Ziffer (4-stellig):	Anzahl:	Umgangssprachliche Bezeichnung:
14	5-184	<= 5	Operative Korrektur absteher Ohren
14	5-902	<= 5	Freie Hautverpflanzung[, Empfängerstelle und Art des Transplantats]

B-[25].10 Zulassung zum Durchgangs-Arztverfahren der Berufsgenossenschaft

nicht vorhanden

B-[25].11 Personelle Ausstattung

B-[25].11.1 Ärzte und Ärztinnen

	Anzahl	Kommentar/ Erläuterung
Ärzte und Ärztinnen insgesamt (außer Belegärzte und Belegärztinnen)	19,2 Vollkräfte	
davon Fachärzte und Fachärztinnen	12,7 Vollkräfte	
Belegärzte und Belegärztinnen (nach § 121 SGB V)	0 Personen	

Ärztliche Fachexpertise der Abteilung

Nr.	Facharztbezeichnung (Gebiete, Facharzt- und Schwerpunktkompetenzen):	Kommentar / Erläuterung:
AQ40	Mund-Kiefer-Gesichtschirurgie	
AQ64	Zahnmedizin	

B-[25].11.2 Pflegepersonal

	Anzahl	Ausbildungsdauer	Kommentar/ Erläuterung
Gesundheits- und Krankenpfleger und Gesundheits- und Krankenpflegerinnen	11,0 Vollkräfte	3 Jahre	

	Anzahl	Ausbildungsdauer	Kommentar/ Erläuterung
Gesundheits- und Kinderkrankenpfleger und Gesundheits- und Kinderkrankenpflegerinnen	1,0 Vollkräfte	3 Jahre	
Altenpfleger und Altenpflegerinnen	0 Vollkräfte	3 Jahre	
Pflegeassistenten und Pflegeassistentinnen	0 Vollkräfte	2 Jahre	
Krankenpflegehelfer und Krankenpflegehelferinnen	0 Vollkräfte	1 Jahr	
Pflegehelfer und Pflegehelferinnen	0 Vollkräfte	ab 200 Std. Basiskurs	
Entbindungspfleger und Hebammen	0 Personen	3 Jahre	
Operationstechnische Assistenten und Operationstechnische Assistentinnen	0 Vollkräfte	3 Jahre	

B-[25].11.3 Spezielles therapeutisches Personal

Für die Klinik und Poliklinik für Mund-, Kiefer- und Plastische Gesichtschirurgie steht folgendes spezielles therapeutisches Personal zur Verfügung:

Nr.	Spezielles therapeutisches Personal	Anzahl	Kommentar/ Erläuterung
SP37	Fotograf und Fotografin	9,3 Vollkräfte	

B-[26] Fachabteilung Poliklinik für Konservierende Zahnheilkunde und Parodontologie

B-[26].1 Name [Poliklinik für Konservierende Zahnheilkunde und Parodontologie]

Poliklinik für Konservierende Zahnheilkunde und Parodontologie

Art der Abteilung:

Nicht bettenführende Abteilung/sonstige Organisationseinheit

Fachabteilungsschlüssel:

3590

Hausanschrift:

Nürnberger Straße 57

04103 Leipzig

Telefon:

0341 / 9712200

Fax:

0341 / 9712209

E-Mail:

christine.drechsel@uniklinik-leipzig.de

Internet:

<http://zahnerhaltung.uniklinikum-leipzig.de>

Chefärztinnen/-ärzte:

Titel:	Name, Vorname:	Funktion:	Tel. Nr., Email:	Sekretariat:	Belegarzt / KH-Arzt:
Prof. Dr. med. dent.	Haak, Rainer	Direktor der Poliklinik	Rainer.Haak@uniklinik-leipzig.de	Christine Drechsel	KH-Arzt

B-[26].2 Versorgungsschwerpunkte [Poliklinik für Konservierende Zahnheilkunde und Parodontologie]

Nr.	Versorgungsschwerpunkte im Bereich Poliklinik für Konservierende Zahnheilkunde und Parodontologie	Kommentar / Erläuterung
VZ02	Ästhetische Zahnheilkunde	Ästhetische Zahnmedizin Adhäsivtechniken
VZ01	Akute und sekundäre Traumatologie	Verletzungen des Zahnes
VZ00	Behandlung infektiöser und polymorbider Patienten	
VZ08	Diagnostik und Therapie von Krankheiten der Zähne	Karies und Folgeerkrankungen
VZ09	Diagnostik und Therapie von Krankheiten des Zahnhalteapparates	Parodontalerkrankungen
VZ11	Endodontie	
VZ00	individualpräventive Betreuung (z.B. bei hohem Karies- und Parodontitisrisiko)	
VZ00	Prävention bei Gingivitis	
VZ00	Präventivmedizin	
VZ00	Restaurative Zahnerhaltung	
VZ00	spezialisierte und hochspezialisierte parodontologische Therapie	
VZ00	Spezialsprechstunde Endontie	
VZ00	Spezialsprechstunde Parodontologie	

B-[26].3 Medizinisch-pflegerische Leistungsangebote [Poliklinik für Konservierende Zahnheilkunde und Parodontologie]

Nr.	Medizinisch-pflegerisches Leistungsangebot	Kommentar / Erläuterung
MP00	Bleaching	
MP14	Diät- und Ernährungsberatung	
MP00	Professionelle Zahnreinigung	

B-[26].4 Nicht-medizinische Serviceangebote [Poliklinik für Konservierende Zahnheilkunde und Parodontologie]

Nr.	Serviceangebot	Kommentar / Erläuterung
SA23	Cafeteria	
SA28	Kiosk/Einkaufsmöglichkeiten	
SA30	Klinikeigene Parkplätze für Besucher und Besucherinnen sowie Patienten und Patientinnen	
SA34	Rauchfreies Krankenhaus	

B-[26].5 Fallzahlen [Poliklinik für Konservierende Zahnheilkunde und Parodontologie]

Vollstationäre Fallzahl:

0

Teilstationäre Fallzahl:

0

B-[26].6 Diagnosen nach ICD

trifft nicht zu / entfällt

B-[26].6.1 Hauptdiagnosen nach ICD

trifft nicht zu / entfällt

B-[26].6.2 Weitere Kompetenzdiagnosen

trifft nicht zu / entfällt

B-[26].7 Prozeduren nach OPS

trifft nicht zu / entfällt

B-[26].7.1 Durchgeführte Prozeduren nach OPS

trifft nicht zu / entfällt

B-[26].7.2 Weitere Kompetenzprozeduren

trifft nicht zu / entfällt

B-[26].8 Ambulante Behandlungsmöglichkeiten

trifft nicht zu / entfällt

B-[26].9 Ambulante Operationen nach § 115b SGB V

trifft nicht zu / entfällt

B-[26].10 Zulassung zum Durchgangs-Arztverfahren der Berufsgenossenschaft

nicht vorhanden

B-[26].11 Personelle Ausstattung

B-[26].11.1 Ärzte und Ärztinnen

	Anzahl	Kommentar/ Erläuterung
Ärzte und Ärztinnen insgesamt (außer Belegärzte und Belegärztinnen)	8,5 Vollkräfte	
davon Fachärzte und Fachärztinnen	8,5 Vollkräfte	
Belegärzte und Belegärztinnen (nach § 121 SGB V)	0 Personen	

Ärztliche Fachexpertise der Abteilung

Nr.	Facharztbezeichnung (Gebiete, Facharzt- und Schwerpunktkompetenzen):	Kommentar / Erläuterung:
AQ64	Zahnmedizin	

B-[26].11.2 Pflegepersonal

	Anzahl	Ausbildungsdauer	Kommentar/ Erläuterung
Gesundheits- und Krankenpfleger und Gesundheits- und Krankenpflegerinnen	0 Vollkräfte	3 Jahre	
Gesundheits- und Kinderkrankenpfleger und Gesundheits- und Kinderkrankenpflegerinnen	0 Vollkräfte	3 Jahre	
Altenpfleger und Altenpflegerinnen	0 Vollkräfte	3 Jahre	
Pflegeassistenten und Pflegeassistentinnen	0 Vollkräfte	2 Jahre	
Krankenpflegehelfer und Krankenpflegehelferinnen	0 Vollkräfte	1 Jahr	
Pflegehelfer und Pflegehelferinnen	0 Vollkräfte	ab 200 Std. Basiskurs	
Entbindungspfleger und Hebammen	0 Personen	3 Jahre	
Operationstechnische Assistenten und Operationstechnische Assistentinnen	0 Vollkräfte	3 Jahre	

B-[26].11.3 Spezielles therapeutisches Personal

keine Angaben

B-[27] Fachabteilung Poliklinik für Kieferorthopädie

B-[27].1 Name [Poliklinik für Kieferorthopädie]

Poliklinik für Kieferorthopädie

Art der Abteilung:

Nicht bettenführende Abteilung/sonstige Organisationseinheit

Fachabteilungsschlüssel:

3591

Hausanschrift:

Nürnberger Straße 57

04103 Leipzig

Telefon:

0341 / 9721050

Fax:

0341 / 9721059

E-Mail:

kfo@uniklinik-leipzig.de

Internet:

<http://kieferorthopaedie.uniklinikum-leipzig.de>

Chefärztinnen/-ärzte:

Titel:	Name, Vorname:	Funktion:	Tel. Nr., Email:	Sekretariat:	Belegarzt / KH-Arzt:
Prof. Dr.	Dannhauer, Karl-Heinz	Direktor	Karl-Heinz.Dannhauer@uniklinik-leipzig.de	Marlies Wozniakowski	KH-Arzt

B-[27].2 Versorgungsschwerpunkte [Poliklinik für Kieferorthopädie]

Nr.	Versorgungsschwerpunkte im Bereich Poliklinik für Kieferorthopädie	Kommentar / Erläuterung
-----	--	-------------------------

Nr.	Versorgungsschwerpunkte im Bereich Poliklinik für Kieferorthopädie	Kommentar / Erläuterung
VZ00	alle Aspekte der modernen Kieferorthopädie mit computergestützter Diagnostik und Therapieplanung	
VZ00	Behandlung von Patienten mit Lippen-, Kiefer-, Gaumenspalten und kraniofazialen Fehlbildungen OP-Planung unter Simulation	
VZ00	Besondere ästhetische Behandlungskonzepte, Lingualtechnik, Invisalign, friktionsarme Mechaniken	
VZ00	Frühbehandlungen	
VZ00	gesamtes Spektrum festsitzender Behandlungsapparaturen sowie herausnehmbare Zahnspangen und Funktionskieferorthopädie (Fränkel, Bionator, Klammt und Andere)	
VZ00	präprothetische Kieferorthopädie	
VZ00	Zahnärztliche Prävention und Diagnostik	

B-[27].3 Medizinisch-pflegerische Leistungsangebote [Poliklinik für Kieferorthopädie]

trifft nicht zu / entfällt

B-[27].4 Nicht-medizinische Serviceangebote [Poliklinik für Kieferorthopädie]

Nr.	Serviceangebot	Kommentar / Erläuterung
SA23	Cafeteria	
SA28	Kiosk/Einkaufsmöglichkeiten	
SA30	Klinikeigene Parkplätze für Besucher und Besucherinnen sowie Patienten und Patientinnen	
SA34	Rauchfreies Krankenhaus	

B-[27].5 Fallzahlen [Poliklinik für Kieferorthopädie]

Vollstationäre Fallzahl:

0

Teilstationäre Fallzahl:

0

B-[27].6 Diagnosen nach ICD

trifft nicht zu / entfällt

B-[27].6.1 Hauptdiagnosen nach ICD

trifft nicht zu / entfällt

B-[27].6.2 Weitere Kompetenzdiagnosen

trifft nicht zu / entfällt

B-[27].7 Prozeduren nach OPS

trifft nicht zu / entfällt

B-[27].7.1 Durchgeführte Prozeduren nach OPS

trifft nicht zu / entfällt

B-[27].7.2 Weitere Kompetenzprozeduren

trifft nicht zu / entfällt

B-[27].8 Ambulante Behandlungsmöglichkeiten

trifft nicht zu / entfällt

B-[27].9 Ambulante Operationen nach § 115b SGB V

trifft nicht zu / entfällt

B-[27].10 Zulassung zum Durchgangs-Arztverfahren der Berufsgenossenschaft

nicht vorhanden

B-[27].11 Personelle Ausstattung

B-[27].11.1 Ärzte und Ärztinnen

	Anzahl	Kommentar/ Erläuterung
Ärzte und Ärztinnen insgesamt (außer Belegärzte und Belegärztinnen)	8,9 Vollkräfte	
davon Fachärzte und Fachärztinnen	8,9 Vollkräfte	
Belegärzte und Belegärztinnen (nach § 121 SGB V)	0 Personen	

Ärztliche Fachexpertise der Abteilung

Nr.	Facharztbezeichnung (Gebiete, Facharzt- und Schwerpunktcompetenzen):	Kommentar / Erläuterung:
AQ65	Kieferorthopädie	
AQ64	Zahnmedizin	

B-[27].11.2 Pflegepersonal

	Anzahl	Ausbildungsdauer	Kommentar/ Erläuterung
Gesundheits- und Krankenpfleger und Gesundheits- und Krankenpflegerinnen	0 Vollkräfte	3 Jahre	
Gesundheits- und Kinderkrankenpfleger und Gesundheits- und Kinderkrankenpflegerinnen	0 Vollkräfte	3 Jahre	
Altenpfleger und Altenpflegerinnen	0 Vollkräfte	3 Jahre	
Pflegeassistenten und Pflegeassistentinnen	0 Vollkräfte	2 Jahre	
Krankenpflegehelfer und Krankenpflegehelferinnen	0 Vollkräfte	1 Jahr	
Pflegehelfer und Pflegehelferinnen	0 Vollkräfte	ab 200 Std. Basiskurs	
Entbindungspfleger und Hebammen	0 Personen	3 Jahre	

	Anzahl	Ausbildungsdauer	Kommentar/ Erläuterung
Operationstechnische Assistenten und Operationstechnische Assistentinnen	0 Vollkräfte	3 Jahre	

B-[27].11.3 Spezielles therapeutisches Personal

Für die Poliklinik für Kieferorthopädie steht folgendes spezielles therapeutisches Personal zur Verfügung:

Nr.	Spezielles therapeutisches Personal	Anzahl	Kommentar/ Erläuterung
SP50	Zahntechniker und Zahntechnikerin	4,8 Vollkräfte	

B-[28] Fachabteilung Abteilung für Kinderzahnheilkunde

B-[28].1 Name [Abteilung für Kinderzahnheilkunde]

Abteilung für Kinderzahnheilkunde

Art der Abteilung:

Nicht bettenführende Abteilung/sonstige Organisationseinheit

Fachabteilungsschlüssel:

3591

Hausanschrift:

Nürnberger Straße 57

04103 Leipzig

Telefon:

0341 / 9721070

Fax:

0341 / 9721079

E-Mail:

kizhk@medizin.uni-leipzig.de

Internet:

<http://kinderzahnheilkunde.uniklinikum-leipzig.de>

Chefärztinnen/-ärzte:

Titel:	Name, Vorname:	Funktion:	Tel. Nr., Email:	Sekretariat:	Belegarzt / KH-Arzt:
Prof. Dr.	Hirsch, Christian	Leiter der Abteilung	Christian.Hirsch@uni klinik-leipzig.de	Anett Uhde	KH-Arzt

B-[28].2 Versorgungsschwerpunkte [Abteilung für Kinderzahnheilkunde]

Nr.	Versorgungsschwerpunkte im Bereich Abteilung für Kinderzahnheilkunde	Kommentar / Erläuterung
-----	---	-------------------------

Nr.	Versorgungsschwerpunkte im Bereich Abteilung für Kinderzahnheilkunde	Kommentar / Erläuterung
VZ00	Erkrankungen des jugendlich bleibenden Gebisses (Therapie von Karies, Traumen der Zahnschmelzsubstanz, Gingivitiden und Erkrankungen des Zahnhalteapparates, Störungen der Zahn- und Gebissentwicklung)	
VZ00	Erkrankungen des Milchgebisses (frühkindliche Karies, Karies der Stützzone, Traumen im Kleinkind- und Vorschulkindalter, Gingivitiden, Störungen der Zahnentwicklung, Störungen der Gebissentwicklung)	
VZ00	Gruppenprophylaxe und Reihenuntersuchungen in Kindertagesstätten	
VZ00	Individualprophylaxe bei allen Patienten	
VZ00	Intensivprophylaxe bei allen Patienten mit erhöhtem Kariesrisiko	
VZ00	Kooperation mit Kinderanästhesiologie, Behandlung unter Prämedikation	
VZ00	Schmerztherapie	
VZ00	Therapeutische und konsiliarische Betreuung stationär liegender Kinder am Universitätsklinikum	
VZ00	Therapeutische und konsiliarische Betreuung von Patienten mit Lippen-Kiefer-Gaumen-Spalte	
VZ00	Zahnärztliche Prävention und Diagnostik	

B-[28].3 Medizinisch-pflegerische Leistungsangebote [Abteilung für Kinderzahnheilkunde]

trifft nicht zu / entfällt

B-[28].4 Nicht-medizinische Serviceangebote [Abteilung für Kinderzahnheilkunde]

Nr.	Serviceangebot	Kommentar / Erläuterung
SA23	Cafeteria	
SA28	Kiosk/Einkaufsmöglichkeiten	
SA34	Rauchfreies Krankenhaus	

B-[28].5 Fallzahlen [Abteilung für Kinderzahnheilkunde]

Vollstationäre Fallzahl:

0

Teilstationäre Fallzahl:

0

B-[28].6 Diagnosen nach ICD

trifft nicht zu / entfällt

B-[28].6.1 Hauptdiagnosen nach ICD

trifft nicht zu / entfällt

B-[28].6.2 Weitere Kompetenzdiagnosen

trifft nicht zu / entfällt

B-[28].7 Prozeduren nach OPS

trifft nicht zu / entfällt

B-[28].7.1 Durchgeführte Prozeduren nach OPS

trifft nicht zu / entfällt

B-[28].7.2 Weitere Kompetenzprozeduren

trifft nicht zu / entfällt

B-[28].8 Ambulante Behandlungsmöglichkeiten

trifft nicht zu / entfällt

B-[28].9 Ambulante Operationen nach § 115b SGB V

trifft nicht zu / entfällt

B-[28].10 Zulassung zum Durchgangs-Arztverfahren der Berufsgenossenschaft

nicht vorhanden

B-[28].11 Personelle Ausstattung

B-[28].11.1 Ärzte und Ärztinnen

	Anzahl	Kommentar/ Erläuterung
Ärzte und Ärztinnen insgesamt (außer Belegärzte und Belegärztinnen)	8,9 Vollkräfte	
davon Fachärzte und Fachärztinnen	8,9 Vollkräfte	
Belegärzte und Belegärztinnen (nach § 121 SGB V)	0 Personen	

Ärztliche Fachexpertise der Abteilung

Nr.	Facharztbezeichnung (Gebiete, Facharzt- und Schwerpunktkompetenzen):	Kommentar / Erläuterung:
AQ64	Zahnmedizin	

B-[28].11.2 Pflegepersonal

	Anzahl	Ausbildungsdauer	Kommentar/ Erläuterung
Gesundheits- und Krankenpfleger und Gesundheits- und Krankenpflegerinnen	0 Vollkräfte	3 Jahre	
Gesundheits- und Kinderkrankenpfleger und Gesundheits- und Kinderkrankenpflegerinnen	0 Vollkräfte	3 Jahre	
Altenpfleger und Altenpflegerinnen	0 Vollkräfte	3 Jahre	

	Anzahl	Ausbildungsdauer	Kommentar/ Erläuterung
Pflegeassistenten und Pflegeassistentinnen	0 Vollkräfte	2 Jahre	
Krankenpflegehelfer und Krankenpflegehelferinnen	0 Vollkräfte	1 Jahr	
Pflegehelfer und Pflegehelferinnen	0 Vollkräfte	ab 200 Std. Basiskurs	
Entbindungspfleger und Hebammen	0 Personen	3 Jahre	
Operationstechnische Assistenten und Operationstechnische Assistentinnen	0 Vollkräfte	3 Jahre	

B-[28].11.3 Spezielles therapeutisches Personal

Für die Abteilung für Kinderzahnheilkunde steht folgendes spezielles therapeutisches Personal zur Verfügung:

Nr.	Spezielles therapeutisches Personal	Anzahl	Kommentar/ Erläuterung
SP50	Zahntechniker und Zahntechnikerin	4,8 Vollkräfte	

B-[29] Fachabteilung Poliklinik für Zahnärztliche Prothetik und Werkstoffkunde

B-[29].1 Name [Poliklinik für Zahnärztliche Prothetik und Werkstoffkunde]

Poliklinik für Zahnärztliche Prothetik und Werkstoffkunde

Art der Abteilung:

Nicht bettenführende Abteilung/sonstige Organisationseinheit

Fachabteilungsschlüssel:

3592

Hausanschrift:

Nürnberger Straße 57

04103 Leipzig

Telefon:

0341 / 9721300

Fax:

0341 / 9721309

E-Mail:

prothetik@medizin.uni-leipzig.de

Internet:

<http://prothetik.uniklinikum-leipzig.de>

Chefärztinnen/-ärzte:

Titel:	Name, Vorname:	Funktion:	Tel. Nr., Email:	Sekretariat:	Belegarzt / KH-Arzt:
Prof. Dr.	Reiber, Thomas	Direktor der Poliklinik	Thomas.Reiber@uni klinik-leipzig.de	Birgit Gläser	KH-Arzt

B-[29].2 Versorgungsschwerpunkte [Poliklinik für Zahnärztliche Prothetik und Werkstoffkunde]

Nr.	Versorgungsschwerpunkte im Bereich Poliklinik für Zahnärztliche Prothetik und Werkstoffkunde	Kommentar / Erläuterung
VZ00	Allgemeine Zahnärztliche Prothetik: Diagnostik und Therapie	Therapie von Erkrankungen des orofazialen Systems, die durch den Verlust von Zähnen oder durch deren umfangreiche Zerstörung der Zahnhartsubstanz sowie der angrenzenden Gewebe bedingt ist.
VZ00	Epithetik, Resektionsprothetik	Versorgung von tumor- oder unfallbedingt im Kiefer-Gesichtsbereich verehrten Patienten
VZ00	Herstellung von CAD/CAM generiertem adhäsiv befestigtem Einzelzahnersatz in einer Behandlungssitzung	
VZ00	Implantatprothetische Versorgungen	
VZ00	Minimalinvasive prothetische Versorgungen	
VZ00	Versorgungen mit vollkeramischem Zahnersatz	
VZ00	Versorgung von fehlbildungsbedingten Defekten im Kiefer-Gesichtsbereich	
VZ00	Zahnprothetische Diagnostik und Therapie von nicht Transport fähigen Patienten	

B-[29].3 Medizinisch-pflegerische Leistungsangebote [Poliklinik für Zahnärztliche Prothetik und Werkstoffkunde]

trifft nicht zu / entfällt

B-[29].4 Nicht-medizinische Serviceangebote [Poliklinik für Zahnärztliche Prothetik und Werkstoffkunde]

trifft nicht zu / entfällt

B-[29].5 Fallzahlen [Poliklinik für Zahnärztliche Prothetik und Werkstoffkunde]

Vollstationäre Fallzahl:

0

Teilstationäre Fallzahl:

0

B-[29].6 Diagnosen nach ICD

trifft nicht zu / entfällt

B-[29].6.1 Hauptdiagnosen nach ICD

trifft nicht zu / entfällt

B-[29].6.2 Weitere Kompetenzdiagnosen

trifft nicht zu / entfällt

B-[29].7 Prozeduren nach OPS

trifft nicht zu / entfällt

B-[29].7.1 Durchgeführte Prozeduren nach OPS

trifft nicht zu / entfällt

B-[29].7.2 Weitere Kompetenzprozeduren

trifft nicht zu / entfällt

B-[29].8 Ambulante Behandlungsmöglichkeiten

trifft nicht zu / entfällt

B-[29].9 Ambulante Operationen nach § 115b SGB V

trifft nicht zu / entfällt

B-[29].10 Zulassung zum Durchgangs-Arztverfahren der Berufsgenossenschaft

nicht vorhanden

B-[29].11 Personelle Ausstattung

B-[29].11.1 Ärzte und Ärztinnen

	Anzahl	Kommentar/ Erläuterung
Ärzte und Ärztinnen insgesamt (außer Belegärzte und Belegärztinnen)	10,4 Vollkräfte	
davon Fachärzte und Fachärztinnen	10,4 Vollkräfte	
Belegärzte und Belegärztinnen (nach § 121 SGB V)	0 Personen	

Ärztliche Fachexpertise der Abteilung

Nr.	Facharztbezeichnung (Gebiete, Facharzt- und Schwerpunktkompetenzen):	Kommentar / Erläuterung:
AQ40	Mund-Kiefer-Gesichtschirurgie	
AQ64	Zahnmedizin	

B-[29].11.2 Pflegepersonal

	Anzahl	Ausbildungsdauer	Kommentar/ Erläuterung
Gesundheits- und Krankenpfleger und Gesundheits- und Krankenpflegerinnen	0 Vollkräfte	3 Jahre	
Gesundheits- und Kinderkrankenpfleger und Gesundheits- und Kinderkrankenpflegerinnen	0 Vollkräfte	3 Jahre	
Altenpfleger und Altenpflegerinnen	0 Vollkräfte	3 Jahre	
Pflegeassistenten und Pflegeassistentinnen	0 Vollkräfte	2 Jahre	
Krankenpflegehelfer und Krankenpflegehelferinnen	0 Vollkräfte	1 Jahr	
Pflegehelfer und Pflegehelferinnen	0 Vollkräfte	ab 200 Std. Basiskurs	
Entbindungspfleger und Hebammen	0 Personen	3 Jahre	
Operationstechnische Assistenten und Operationstechnische Assistentinnen	0 Vollkräfte	3 Jahre	

B-[29].11.3 Spezielles therapeutisches Personal

Für die Poliklinik für Zahnärztliche Prothetik und Werkstoffkunde steht folgendes spezielles

therapeutisches Personal zur Verfügung:

Nr.	Spezielles therapeutisches Personal	Anzahl	Kommentar/ Erläuterung
SP37	Fotograf und Fotografin	3 Vollkräfte	
SP50	Zahntechniker und Zahntechnikerin	15,1 Vollkräfte	

B-[30] Fachabteilung Klinik und Poliklinik für Anästhesiologie und Intensivtherapie

B-[30].1 Name [Klinik und Poliklinik für Anästhesiologie und Intensivtherapie]

Klinik und Poliklinik für Anästhesiologie und Intensivtherapie

Art der Abteilung:

Hauptabteilung

Fachabteilungsschlüssel:

3600

Weitere Fachabteilungsschlüssel:

Nr.	Fachabteilung:
3752	Palliativmedizin

Hausanschrift:

Liebigstraße 20

04103 Leipzig

Telefon:

0341 / 9717700

Fax:

0341 / 9717709

E-Mail:

anaesthesie@uniklinik-leipzig.de

Internet:

<http://kai.uniklinikum-leipzig.de>

Chefärztinnen/-ärzte:

Titel:	Name, Vorname:	Funktion:	Tel. Nr., Email:	Sekretariat:	Belegarzt / KH-Arzt:
Prof. Dr. med.	Kaisers, Udo X.	Klinikdirektor	Udo.Kaisers@uniklinik-leipzig.de	Jana Dönicke	

B-[30].2 Versorgungsschwerpunkte [Klinik und Poliklinik für Anästhesiologie und Intensivtherapie]

Nr.	Versorgungsschwerpunkte im Bereich Klinik und Poliklinik für Anästhesiologie und Intensivtherapie	Kommentar / Erläuterung
VI00	Anästhesie bei gefäßchirurgischen Eingriffen, einschließlich Gefäßtransplantation	
VI00	Anästhesie bei Transplantationen	
VI00	Anästhesie in der Gynäkologie und Geburtshilfe	
VI00	Anästhesie in der Orthopädie und der Traumatologie	
VI00	Anästhesie bei neurochirurgischen Operationen	einschl. halbsitzende Position
VI00	Anwendung extrakorporaler Verfahren beim akuten Lungenversagen	
VI00	Anwendung extrakorporaler Verfahren beim Leberversagen	
VI00	Anwendung extrakorporaler Verfahren beim Nierenversagen	
VI00	Anwendung extrakorporaler Verfahren bei SIRS/ Sepsis	
VI00	Anwendung von externen Kreislaufunterstützungsverfahren	
VI21	Betreuung von Patienten und Patientinnen vor und nach Transplantation	
VI22	Diagnostik und Therapie von Allergien	
VI00	Durchführung des invitro- Kontrakturtests zur Bestimmung der MHDIsoposition (zertifiziertes Labor)	
VI20	Intensivmedizin	

Nr.	Versorgungsschwerpunkte im Bereich Klinik und Poliklinik für Anästhesiologie und Intensivtherapie	Kommentar / Erläuterung
VI00	intensivmedizinische Überwachung und Therapie nach operativen Eingriffen und bei akuten Erkrankungen	
VI00	Kinderanästhesie	
VI00	Lungenfunktionsdiagnostik	
VI38	Palliativmedizin	
VI40	Schmerztherapie	

B-[30].3 Medizinisch-pflegerische Leistungsangebote [Klinik und Poliklinik für Anästhesiologie und Intensivtherapie]

Nr.	Medizinisch-pflegerisches Leistungsangebot	Kommentar / Erläuterung
MP02	Akupunktur	
MP03	Angehörigenbetreuung/-beratung/-seminare	
MP04	Atemgymnastik/-therapie	
MP09	Besondere Formen/Konzepte der Betreuung von Sterbenden	
MP16	Ergotherapie/Arbeitstherapie	
MP26	Medizinische Fußpflege	
MP31	Physikalische Therapie/Bädertherapie	
MP32	Physiotherapie/Krankengymnastik als Einzel- und/oder Gruppentherapie	
MP37	Schmerztherapie/-management	
MP51	Wundmanagement	

B-[30].4 Nicht-medizinische Serviceangebote [Klinik und Poliklinik für Anästhesiologie und Intensivtherapie]

Nr.	Serviceangebot	Kommentar / Erläuterung
SA01	Aufenthaltsräume	
SA02	Ein-Bett-Zimmer	
SA13	Elektrisch verstellbare Betten	
SA14	Fernsehgerät am Bett/im Zimmer	
SA20	Frei wählbare Essenszusammenstellung (Komponentenwahl)	
SA21	Kostenlose Getränkebereitstellung	
SA34	Rauchfreies Krankenhaus	
SA06	Rollstuhlgerechte Nasszellen	

B-[30].5 Fallzahlen [Klinik und Poliklinik für Anästhesiologie und Intensivtherapie]

Vollstationäre Fallzahl:

842

Teilstationäre Fallzahl:

0

B-[30].6 Diagnosen nach ICD

B-[30].6.1 Hauptdiagnosen nach ICD

Rang	ICD-10- Ziffer*	Fallzahl:	Umgangssprachliche Bezeichnung:
1	I61	70	Schlaganfall durch Blutung innerhalb des Gehirns
2	S06	66	Verletzung des Schädelinneren
3	I60	33	Schlaganfall durch Blutung in die Gehirn- und Nervenwasserräume
4	C79	29	Absiedlung (Metastase) einer Krebskrankheit in sonstigen oder nicht näher bezeichneten Körperregionen
5	C34	24	Bronchialkrebs bzw. Lungenkrebs
6	C71	22	Gehirnkrebs

Rang	ICD-10- Ziffer*	Fallzahl:	Umgangssprachliche Bezeichnung:
7	C25	17	Bauchspeicheldrüsenkrebs
7	C50	17	Brustkrebs
9	I62	16	Sonstige Blutung innerhalb des Schädels, nicht durch eine Verletzung bedingt
10	I63	15	Schlaganfall durch Verschluss eines Blutgefäßes im Gehirn - Hirninfarkt
11	C22	13	Krebs der Leber bzw. der in der Leber verlaufenden Gallengänge
11	K56	13	Darmverschluss (Ileus) ohne Eingeweidebruch
11	K70	13	Leberkrankheit durch Alkohol
11	S72	13	Knochenbruch des Oberschenkels
15	C18	12	Dickdarmkrebs im Bereich des Grimmdarms (Kolon)
15	K72	12	Leberversagen
17	C61	11	Prostatakrebs
18	A41	10	Sonstige Blutvergiftung (Sepsis)
18	C16	10	Magenkrebs
18	J18	10	Lungenentzündung, Krankheitserreger vom Arzt nicht näher bezeichnet
21	C43	9	Schwarzer Hautkrebs - Malignes Melanom
21	C78	9	Absiedlung (Metastase) einer Krebserkrankung in Atmungs- bzw. Verdauungsorganen
21	S12	9	Knochenbruch im Bereich des Halses
21	S32	9	Knochenbruch der Lendenwirbelsäule bzw. des Beckens
25	C15	8	Speiseröhrenkrebs
25	C56	8	Eierstockkrebs
25	R57	8	Schock
28	C20	7	Dickdarmkrebs im Bereich des Mastdarms - Rektumkrebs
28	J80	7	Atemnotsyndrom des Erwachsenen - ARDS
28	K55	7	Krankheit der Blutgefäße des Darms

* Hauptdiagnose gemäß der jeweils geltenden Fassung der Deutschen Kodierrichtlinien

B-[30].6.2 Weitere Kompetenzdiagnosen

keine Angaben

B-[30].7 Prozeduren nach OPS

B-[30].7.1 Durchgeführte Prozeduren nach OPS

Rang	OPS-301 Ziffer:	Anzahl:	Umgangssprachliche Bezeichnung:
1	3-200	1001	Computertomographie (CT) des Schädels ohne Kontrastmittel
2	3-990	749	Computergestützte Analyse von Bilddaten mit 3D-Auswertung
3	1-208	306	Messung von Gehirnströmen, die durch gezielte Reize ausgelöst werden (evozierte Potentiale)
4	3-225	263	Computertomographie (CT) des Bauches mit Kontrastmittel
5	1-620	262	Untersuchung der Luftröhre und der Bronchien durch eine Spiegelung
6	3-222	259	Computertomographie (CT) des Brustkorbes mit Kontrastmittel
7	1-632	226	Untersuchung der Speiseröhre, des Magens und des Zwölffingerdarms durch eine Spiegelung
8	8-982	218	Fachübergreifende Sterbebegleitung
9	3-220	179	Computertomographie (CT) des Schädels mit Kontrastmittel
10	8-800	169	Übertragung (Transfusion) von Blut, roten Blutkörperchen bzw. Blutplättchen eines Spenders auf einen Empfänger
11	3-226	167	Computertomographie (CT) des Beckens mit Kontrastmittel
12	8-701	139	Einführung eines Schlauches in die Luftröhre zur Beatmung - Intubation
13	1-207	118	Messung der Gehirnströme - EEG
14	8-930	74	Intensivmedizinische Überwachung von Atmung, Herz und Kreislauf ohne Messung des Drucks in der Lungenschlagader und im rechten Vorhof des Herzens
14	8-980	74	Behandlung auf der Intensivstation (Basisprozedur)
16	8-522	69	Strahlenbehandlung mit hochenergetischer Strahlung bei Krebskrankheit - Hochvoltstrahlentherapie
17	1-279	67	Sonstige Untersuchung an Herz bzw. Gefäßen mit einem eingeführten Schlauch (Katheter)
18	8-831	64	Legen bzw. Wechsel eines Schlauches (Katheter), der in den großen Venen platziert ist
19	3-800	62	Kernspintomographie (MRT) des Schädels ohne Kontrastmittel
20	3-207	61	Computertomographie (CT) des Bauches ohne Kontrastmittel
21	3-203	57	Computertomographie (CT) der Wirbelsäule und des Rückenmarks ohne Kontrastmittel
21	8-931	57	Intensivmedizinische Überwachung von Atmung, Herz und Kreislauf mit Messung des Drucks in der oberen Hohlvene (zentraler Venendruck)
23	3-202	50	Computertomographie (CT) des Brustkorbes ohne Kontrastmittel

Rang	OPS-301 Ziffer:	Anzahl:	Umgangssprachliche Bezeichnung:
23	3-820	50	Kernspintomographie (MRT) des Schädels mit Kontrastmittel
25	5-010	47	Operative Schädelöffnung über das Schädeldach
26	3-052	42	Ultraschall des Herzens (Echokardiographie) von der Speiseröhre aus - TEE
27	3-223	40	Computertomographie (CT) der Wirbelsäule und des Rückenmarks mit Kontrastmittel
27	3-600	40	Röntgendarstellung der Schlagadern im Schädel mit Kontrastmittel
29	3-802	39	Kernspintomographie (MRT) von Wirbelsäule und Rückenmark ohne Kontrastmittel
30	5-311	36	Anlegen eines vorübergehenden, künstlichen Luftröhrenausganges

B-[30].7.2 Weitere Kompetenzprozeduren

keine Angaben

B-[30].8 Ambulante Behandlungsmöglichkeiten

Nr	Art der Ambulanz	Bezeichnung der Ambulanz	Nr. / Leistung	Kommentar / Erläuterung
AM04	Ermächtigungsambulanz nach § 116 SGB V	Klinik und Poliklinik für Anästhesiologie und Intensivtherapie	<ul style="list-style-type: none"> • Durchführung ambulanter Anästhesien (VX00) • Schmerztherapie (VX00) 	
AM01	Hochschulambulanz nach § 117 SGB V	Klinik und Poliklinik für Anästhesiologie und Intensivtherapie	<ul style="list-style-type: none"> • Das gesamte fachliche Leistungsspektrum (VX00) 	
AM08	Notfallambulanz (24h)	Klinik und Poliklinik für Anästhesiologie und Intensivtherapie	<ul style="list-style-type: none"> • Beteiligung an der notärztlichen Versorgung (VX00) 	

Nr	Art der Ambulanz	Bezeichnung der Ambulanz	Nr. / Leistung	Kommentar / Erläuterung
AM00	Sonstige Ambulanz	Klinik und Poliklinik für Anästhesiologie und Intensivtherapie	• alle fachbezogenen Leistungen (VX00)	auch außerhalb der Kataloges für Gesetzlich Krankenversicherte (IGEL-Leistungen, Privatversicherte Patienten, Auftragsleistungen zu Spezialuntersuchungen aus anderen Krankenhäusern, Gutachten etc.).
AM00	Sonstige Ambulanz	Klinik und Poliklinik für Anästhesiologie und Intensivtherapie	• Beteiligung im ärztlichen Rettungsdienst mittels Notfalleinsatzfahrzeug (NEF) (VX00)	Auf Grundlage des § 28 SächsBRKG und Vertrag mit Krankenkassen und Verbänden

B-[30].9 Ambulante Operationen nach § 115b SGB V

Rang	OPS-Ziffer (4-stellig):	Anzahl:	Umgangssprachliche Bezeichnung:
1	1-502	53	Entnahme einer Gewebeprobe (Biopsie) aus Muskeln bzw. Weichteilen durch operativen Einschnitt
2	5-399	28	Sonstige Operation an Blutgefäßen
3	5-852	<= 5	Entfernen von Teilen von Muskeln, Sehnen oder deren Bindegewebshüllen

B-[30].10 Zulassung zum Durchgangs-Arztverfahren der Berufsgenossenschaft

nicht vorhanden

B-[30].11 Personelle Ausstattung

B-[30].11.1 Ärzte und Ärztinnen

	Anzahl	Kommentar/ Erläuterung
Ärzte und Ärztinnen insgesamt (außer Belegärzte und Belegärztinnen)	90,1 Vollkräfte	
davon Fachärzte und Fachärztinnen	44,7 Vollkräfte	
Belegärzte und Belegärztinnen (nach § 121 SGB V)	0 Personen	

Ärztliche Fachexpertise der Abteilung

Nr.	Facharztbezeichnung (Gebiete, Facharzt- und Schwerpunktkompetenzen):	Kommentar / Erläuterung:
AQ06	Allgemeine Chirurgie	
AQ01	Anästhesiologie	
AQ23	Innere Medizin	
AQ10	Orthopädie und Unfallchirurgie	
AQ60	Urologie	

B-[30].11.2 Pflegepersonal

	Anzahl	Ausbildungsdauer	Kommentar/ Erläuterung
Gesundheits- und Krankenpfleger und Gesundheits- und Krankenpflegerinnen	123,6 Vollkräfte	3 Jahre	
Gesundheits- und Kinderkrankenpfleger und Gesundheits- und Kinderkrankenpflegerinnen	1,0 Vollkräfte	3 Jahre	
Altenpfleger und Altenpflegerinnen	0 Vollkräfte	3 Jahre	
Pflegeassistenten und Pflegeassistentinnen	0 Vollkräfte	2 Jahre	
Krankenpflegehelfer und Krankenpflegehelferinnen	0 Vollkräfte	1 Jahr	
Pflegehelfer und Pflegehelferinnen	1,0 Vollkräfte	ab 200 Std. Basiskurs	
Entbindungspfleger und Hebammen	0 Personen	3 Jahre	
Operationstechnische Assistenten und Operationstechnische Assistentinnen	0 Vollkräfte	3 Jahre	

Pflegerische Fachexpertise der Abteilung

Nr.	Anerkannte Fachweiterbildung/ zusätzlicher akademischer Abschluss:	Kommentar / Erläuterung:
PQ04	Intensivpflege und Anästhesie	

B-[30].11.3 Spezielles therapeutisches Personal

Für die Klinik und Poliklinik für Anesthesiologie und Intensivtherapie steht folgendes spezielles therapeutisches Personal zur Verfügung:

Nr.	Spezielles therapeutisches Personal	Anzahl	Kommentar/ Erläuterung
SP43	Medizinisch-technischer Assistent und Medizinisch-technische Assistentin/Funktionspersonal	8,9 Vollkräfte	

B-[31] Fachabteilung Internistische Intensivmedizin

B-[31].1 Name [Internistische Intensivmedizin]

Internistische Intensivmedizin

Art der Abteilung:

Hauptabteilung

Fachabteilungsschlüssel:

3601

Hausanschrift:

Liebigstraße 20

04103 Leipzig

Telefon:

0341 / 9712700

Fax:

0341 / 9712709

E-Mail:

Sirak.Petros@uniklinik-leipzig.de

Chefärztinnen/-ärzte:

Titel:	Name, Vorname:	Funktion:	Tel. Nr., Email:	Sekretariat:	Belegarzt / KH-Arzt:
Herr PD Dr. med. habil.	Petros, Sirak	Leiter	0341-9719926 Sirak.Petros@uniklini k-leipzig.de		

B-[31].2 Versorgungsschwerpunkte [Internistische Intensivmedizin]

trifft nicht zu / entfällt

B-[31].3 Medizinisch-pflegerische Leistungsangebote [Internistische Intensivmedizin]

Nr.	Medizinisch-pflegerisches Leistungsangebot	Kommentar / Erläuterung
MP00	Komplettausstattung Intensivmedizin	

B-[31].4 Nicht-medizinische Serviceangebote [Internistische Intensivmedizin]

Nr.	Serviceangebot	Kommentar / Erläuterung
SA02	Ein-Bett-Zimmer	
SA13	Elektrisch verstellbare Betten	
SA18	Telefon	
SA10	Zwei-Bett-Zimmer	

B-[31].5 Fallzahlen [Internistische Intensivmedizin]

Vollstationäre Fallzahl:

473

Teilstationäre Fallzahl:

0

B-[31].6 Diagnosen nach ICD

B-[31].6.1 Hauptdiagnosen nach ICD

Rang	ICD-10- Ziffer*	Fallzahl:	Umgangssprachliche Bezeichnung:
1	I21	38	Akuter Herzinfarkt
2	A41	32	Sonstige Blutvergiftung (Sepsis)
3	R57	25	Schock
4	I26	22	Verschluss eines Blutgefäßes in der Lunge durch ein Blutgerinnsel - Lungenembolie
5	C92	18	Knochenmarkkrebs, ausgehend von bestimmten weißen Blutkörperchen (Granulozyten)

Rang	ICD-10- Ziffer*:	Fallzahl:	Umgangssprachliche Bezeichnung:
5	T50	18	Vergiftung durch harntreibende Medikamente oder sonstige oder vom Arzt nicht näher bezeichnete Medikamente, Drogen bzw. biologisch aktive Substanzen
7	J15	17	Lungenentzündung durch Bakterien
8	T43	15	Vergiftung durch bewusstseinsverändernde Substanzen
9	J80	12	Atemnotsyndrom des Erwachsenen - ARDS
10	J18	10	Lungenentzündung, Krankheitserreger vom Arzt nicht näher bezeichnet
10	T51	10	Alkoholvergiftung
12	I50	9	Herzschwäche
12	J44	9	Sonstige anhaltende (chronische) Lungenkrankheit mit Verengung der Atemwege - COPD
12	K70	9	Leberkrankheit durch Alkohol
15	C90	8	Knochenmarkkrebs, der auch außerhalb des Knochenmarks auftreten kann, ausgehend von bestimmten Blutkörperchen (Plasmazellen)
15	F10	8	Psychische bzw. Verhaltensstörung durch Alkohol
17	I25	7	Herzkrankheit durch anhaltende (chronische) Durchblutungsstörungen des Herzens
17	T42	7	Vergiftung durch Medikamente gegen Krampfanfälle, durch Schlaf- und Beruhigungsmittel bzw. durch Mittel gegen die Parkinson-Krankheit
19	C34	6	Bronchialkrebs bzw. Lungenkrebs
19	T86	6	Versagen bzw. Abstoßung von verpflanzten Organen bzw. Geweben

* Hauptdiagnose gemäß der jeweils geltenden Fassung der Deutschen Kodierrichtlinien

B-[31].6.2 Weitere Kompetenzdiagnosen

keine Angaben

B-[31].7 Prozeduren nach OPS

B-[31].7.1 Durchgeführte Prozeduren nach OPS

Rang	OPS-301 Ziffer:	Anzahl:	Umgangssprachliche Bezeichnung:
1	3-990	251	Computergestützte Analyse von Bilddaten mit 3D-Auswertung
2	1-620	245	Untersuchung der Luftröhre und der Bronchien durch eine Spiegelung
3	8-701	212	Einführung eines Schlauches in die Luftröhre zur Beatmung - Intubation

Rang	OPS-301 Ziffer:	Anzahl:	Umgangssprachliche Bezeichnung:
4	8-831	195	Legen bzw. Wechsel eines Schlauches (Katheter), der in den großen Venen platziert ist
5	8-930	154	Intensivmedizinische Überwachung von Atmung, Herz und Kreislauf ohne Messung des Drucks in der Lungenschlagader und im rechten Vorhof des Herzens
6	8-980	133	Behandlung auf der Intensivstation (Basisprozedur)
7	1-632	130	Untersuchung der Speiseröhre, des Magens und des Zwölffingerdarms durch eine Spiegelung
8	3-200	123	Computertomographie (CT) des Schädels ohne Kontrastmittel
9	8-931	108	Intensivmedizinische Überwachung von Atmung, Herz und Kreislauf mit Messung des Drucks in der oberen Hohlvene (zentraler Venendruck)
10	8-800	107	Übertragung (Transfusion) von Blut, roten Blutkörperchen bzw. Blutplättchen eines Spenders auf einen Empfänger
11	3-222	89	Computertomographie (CT) des Brustkorbes mit Kontrastmittel
12	1-275	82	Untersuchung der linken Herzhälfte mit einem über die Schlagader ins Herz gelegten Schlauch (Katheter)
12	8-771	82	Herz bzw. Herz-Lungen-Wiederbelebung
14	6-002	76	Gabe von Medikamenten gemäß Liste 2 des Prozedurenkatalogs
15	3-202	74	Computertomographie (CT) des Brustkorbes ohne Kontrastmittel
16	1-207	71	Messung der Gehirnströme - EEG
17	3-225	68	Computertomographie (CT) des Bauches mit Kontrastmittel
18	8-700	46	Offenhalten der Atemwege durch einen Schlauch über Mund oder Nase
19	1-440	38	Entnahme einer Gewebeprobe (Biopsie) aus dem oberem Verdauungstrakt, den Gallengängen bzw. der Bauchspeicheldrüse bei einer Spiegelung
19	3-226	38	Computertomographie (CT) des Beckens mit Kontrastmittel
21	8-837	35	Behandlung am Herzen bzw. den Herzkranzgefäßen mit Zugang über einen Schlauch (Katheter) entlang der Blutgefäße
22	5-311	34	Anlegen eines vorübergehenden, künstlichen Luftröhrenausganges
23	3-220	33	Computertomographie (CT) des Schädels mit Kontrastmittel
24	1-273	30	Untersuchung der rechten Herzhälfte mit einem über die Vene ins Herz gelegten Schlauch (Katheter)
25	9-990	29	Leichenöffnung (Obduktion) im Krankenhaus zur Feststellung der Todesursache bzw. zur Qualitätssicherung
26	1-279	28	Sonstige Untersuchung an Herz bzw. Gefäßen mit einem eingeführten Schlauch (Katheter)

Rang	OPS-301 Ziffer:	Anzahl:	Umgangssprachliche Bezeichnung:
27	3-800	27	Kernspintomographie (MRT) des Schädels ohne Kontrastmittel
28	3-052	24	Ultraschall des Herzens (Echokardiographie) von der Speiseröhre aus - TEE
29	1-204	23	Untersuchung der Hirnwasserräume
30	8-854	20	Verfahren zur Blutwäsche außerhalb des Körpers mit Entfernen der Giftstoffe über ein Konzentrationsgefälle - Dialyse

B-[31].7.2 Weitere Kompetenzprozeduren

keine Angaben

B-[31].8 Ambulante Behandlungsmöglichkeiten

trifft nicht zu / entfällt

B-[31].9 Ambulante Operationen nach § 115b SGB V

trifft nicht zu / entfällt

B-[31].10 Zulassung zum Durchgangs-Arztverfahren der Berufsgenossenschaft

nicht vorhanden

B-[31].11 Personelle Ausstattung

B-[31].11.1 Ärzte und Ärztinnen

	Anzahl	Kommentar/ Erläuterung
Ärzte und Ärztinnen insgesamt (außer Belegärzte und Belegärztinnen)	10,0 Vollkräfte	
davon Fachärzte und Fachärztinnen	3,0 Vollkräfte	
Belegärzte und Belegärztinnen (nach § 121 SGB V)	0 Personen	

Ärztliche Fachexpertise der Abteilung

Nr.	Facharztbezeichnung (Gebiete, Facharzt- und Schwerpunktkompetenzen):	Kommentar / Erläuterung:
AQ23	Innere Medizin	
AQ26	Innere Medizin und SP Gastroenterologie	

B-[31].11.2 Pflegepersonal

	Anzahl	Ausbildungsdauer	Kommentar/ Erläuterung
Gesundheits- und Krankenpfleger und Gesundheits- und Krankenpflegerinnen	56,8 Vollkräfte	3 Jahre	
Gesundheits- und Kinderkrankenpfleger und Gesundheits- und Kinderkrankenpflegerinnen	2,0 Vollkräfte	3 Jahre	
Altenpfleger und Altenpflegerinnen	0 Vollkräfte	3 Jahre	
Pflegeassistenten und Pflegeassistentinnen	0 Vollkräfte	2 Jahre	
Krankenpflegehelfer und Krankenpflegehelferinnen	0 Vollkräfte	1 Jahr	
Pflegehelfer und Pflegehelferinnen	1,0 Vollkräfte	ab 200 Std. Basiskurs	
Entbindungspfleger und Hebammen	0 Personen	3 Jahre	
Operationstechnische Assistenten und Operationstechnische Assistentinnen	0 Vollkräfte	3 Jahre	

Pflegerische Fachexpertise der Abteilung

Nr.	Anerkannte Fachweiterbildung/ zusätzlicher akademischer Abschluss:	Kommentar / Erläuterung:
PQ04	Intensivpflege und Anästhesie	

B-[31].11.3 Spezielles therapeutisches Personal

Für die Internistische Intensivmedizin steht folgendes spezielles therapeutisches Personal zur

Verfügung:

Nr.	Spezielles therapeutisches Personal	Anzahl	Kommentar/ Erläuterung
-----	-------------------------------------	--------	------------------------

Nr.	Spezielles therapeutisches Personal	Anzahl	Kommentar/ Erläuterung
SP43	Medizinisch-technischer Assistent und Medizinisch-technische Assistentin/Funktionspersonal	8,9 Vollkräfte	

B-[32] Fachabteilung Klinik und Poliklinik für Diagnostische und Interventionelle Radiologie

B-[32].1 Name [Klinik und Poliklinik für Diagnostische und Interventionelle Radiologie]

Klinik und Poliklinik für Diagnostische und Interventionelle Radiologie

Art der Abteilung:

Nicht bettenführende Abteilung/sonstige Organisationseinheit

Fachabteilungsschlüssel:

3751

Hausanschrift:

Liebigstraße 20

04103 Leipzig

Telefon:

0341 / 9717400

Fax:

0341 / 9717409

E-Mail:

annett.schneider@uniklinik-leipzig.de

Internet:

<http://radiologie.uniklinikum-leipzig.de>

Chefärztinnen/-ärzte:

Titel:	Name, Vorname:	Funktion:	Tel. Nr., Email:	Sekretariat:	Belegarzt / KH-Arzt:
Prof. Dr. med.	Kahn, Thomas	Klinikdirektor	Thomas.Kahn@uniklinik-leipzig.de	Frau Annett Schneider	KH-Arzt
Prof. Dr. med.	Hirsch, Wolfgang	Leiter der Abteilung Kinderradiologie	0341 9726450 Wolfgang.Hirsch@uniklinik-leipzig.de	Anne- Katrin Heinrich	KH-Arzt

Titel:	Name, Vorname:	Funktion:	Tel. Nr., Email:	Sekretariat:	Belegarzt / KH-Arzt:
Prof. Dr. med.	Hoffmann, Karl- Titus	Leiter der Abteilung Neuroradiologie	0341 9717410 Karl- Titus.Hoffmann@unik linik-leipzig.de	Rosemarie Häringer	KH-Arzt

B-[32].2 Versorgungsschwerpunkte [Klinik und Poliklinik für Diagnostische und Interventionelle Radiologie]

Nr.	Versorgungsschwerpunkte im Bereich Klinik und Poliklinik für Diagnostische und Interventionelle Radiologie	Kommentar / Erläuterung
VR15	Arteriographie	
VN09	Betreuung von Patienten und Patientinnen mit Neurostimulatoren zur Hirnstimulation	
VR26	Computergestützte Bilddatenanalyse mit 3D-Auswertung	
VR27	Computergestützte Bilddatenanalyse mit 4D-Auswertung	
VR10	Computertomographie (CT), nativ	
VR12	Computertomographie (CT), Spezialverfahren	
VR11	Computertomographie (CT) mit Kontrastmittel	
VI07	Diagnostik und Therapie der Hypertonie (Hochdruckkrankheit)	
VI02	Diagnostik und Therapie der pulmonalen Herzkrankheit und von Krankheiten des Lungenkreislaufes	
VG08	Diagnostik und Therapie gynäkologischer Tumoren	
VK22	Diagnostik und Therapie spezieller Krankheitsbilder Frühgeborener und reifer Neugeborener	

Nr.	Versorgungsschwerpunkte im Bereich Klinik und Poliklinik für Diagnostische und Interventionelle Radiologie	Kommentar / Erläuterung
VK08	Diagnostik und Therapie von (angeborenen) Erkrankungen der Atemwege und der Lunge	
VK05	Diagnostik und Therapie von (angeborenen) Erkrankungen der endokrinen Drüsen (Schilddrüse, Nebenschilddrüse, Nebenniere, Diabetes)	
VK07	Diagnostik und Therapie von (angeborenen) Erkrankungen der Leber, der Galle und des Pankreas	
VK06	Diagnostik und Therapie von (angeborenen) Erkrankungen des Magen-Darm-Traktes	
VK03	Diagnostik und Therapie von (angeborenen) Gefäßerkrankungen	
VK11	Diagnostik und Therapie von (angeborenen) hämatologischen Erkrankungen bei Kindern und Jugendlichen	
VK01	Diagnostik und Therapie von (angeborenen) Herzerkrankungen	
VK16	Diagnostik und Therapie von (angeborenen) neurologischen Erkrankungen	
VK18	Diagnostik und Therapie von (angeborenen) neurometabolischen/neurodegenerativen Erkrankungen	
VK17	Diagnostik und Therapie von (angeborenen) neuromuskulären Erkrankungen	
VK04	Diagnostik und Therapie von (angeborenen) pädiatrischen Nierenerkrankungen	
VK09	Diagnostik und Therapie von (angeborenen) rheumatischen Erkrankungen	
VK15	Diagnostik und Therapie von (angeborenen) Stoffwechselerkrankungen	
VK13	Diagnostik und Therapie von Allergien	
VN05	Diagnostik und Therapie von Anfallsleiden	

Nr.	Versorgungsschwerpunkte im Bereich Klinik und Poliklinik für Diagnostische und Interventionelle Radiologie	Kommentar / Erläuterung
VK14	Diagnostik und Therapie von angeborenen und erworbenen Immundefekterkrankungen (einschließlich HIV und AIDS)	
VD02	Diagnostik und Therapie von Autoimmunerkrankungen und HIV-assoziierten Erkrankungen	
VO03	Diagnostik und Therapie von Deformitäten der Wirbelsäule und des Rückens	
VN12	Diagnostik und Therapie von degenerativen Krankheiten des Nervensystems	
VN13	Diagnostik und Therapie von demyelinisierenden Krankheiten des Zentralnervensystems	
VI10	Diagnostik und Therapie von endokrinen Ernährungs- und Stoffwechselkrankheiten	
VN03	Diagnostik und Therapie von entzündlichen ZNS-Erkrankungen	
VI15	Diagnostik und Therapie von Erkrankungen der Atemwege und der Lunge	
VN08	Diagnostik und Therapie von Erkrankungen der Hirnhäute	
VH15	Diagnostik und Therapie von Erkrankungen der Kopfspeicheldrüsen	
VI14	Diagnostik und Therapie von Erkrankungen der Leber, der Galle und des Pankreas	
VH10	Diagnostik und Therapie von Erkrankungen der Nasennebenhöhlen	
VH17	Diagnostik und Therapie von Erkrankungen der Trachea	
VA02	Diagnostik und Therapie von Erkrankungen des Augenlides, des Tränenapparates und der Orbita	

Nr.	Versorgungsschwerpunkte im Bereich Klinik und Poliklinik für Diagnostische und Interventionelle Radiologie	Kommentar / Erläuterung
VI12	Diagnostik und Therapie von Erkrankungen des Darmausgangs	
VH16	Diagnostik und Therapie von Erkrankungen des Kehlkopfes	
VI11	Diagnostik und Therapie von Erkrankungen des Magen-Darm-Traktes (Gastroenterologie)	
VN11	Diagnostik und Therapie von extrapyramidalen Krankheiten und Bewegungsstörungen	
VN07	Diagnostik und Therapie von gutartigen Tumoren des Gehirns	
VI09	Diagnostik und Therapie von hämatologischen Erkrankungen	
VD03	Diagnostik und Therapie von Hauttumoren	
VI19	Diagnostik und Therapie von infektiösen und parasitären Krankheiten	
VD04	Diagnostik und Therapie von Infektionen der Haut und der Unterhaut	
VC31	Diagnostik und Therapie von Knochenentzündungen	
VI04	Diagnostik und Therapie von Krankheiten der Arterien, Arteriolen und Kapillaren	
VH14	Diagnostik und Therapie von Krankheiten der Mundhöhle	
VN14	Diagnostik und Therapie von Krankheiten der Nerven, der Nervenwurzeln und des Nervenplexus	
VI16	Diagnostik und Therapie von Krankheiten der Pleura	
VI05	Diagnostik und Therapie von Krankheiten der Venen, der Lymphgefäße und der Lymphknoten	

Nr.	Versorgungsschwerpunkte im Bereich Klinik und Poliklinik für Diagnostische und Interventionelle Radiologie	Kommentar / Erläuterung
VH01	Diagnostik und Therapie von Krankheiten des äußeren Ohres	
VH03	Diagnostik und Therapie von Krankheiten des Innenohres	
VH02	Diagnostik und Therapie von Krankheiten des Mittelohres und des Warzenfortsatzes	
VI13	Diagnostik und Therapie von Krankheiten des Peritoneums	
VN06	Diagnostik und Therapie von malignen Erkrankungen des Gehirns	
VN04	Diagnostik und Therapie von neuroimmunologischen Erkrankungen	
VI08	Diagnostik und Therapie von Nierenerkrankungen	
VI18	Diagnostik und Therapie von onkologischen Erkrankungen	
VK10	Diagnostik und Therapie von onkologischen Erkrankungen bei Kindern und Jugendlichen	
VO09	Diagnostik und Therapie von Osteopathien und Chondropathien	
VI17	Diagnostik und Therapie von rheumatologischen Erkrankungen	
VK20	Diagnostik und Therapie von sonstigen angeborenen Fehlbildungen, angeborenen Störungen oder perinatal erworbenen Erkrankungen	
VI03	Diagnostik und Therapie von sonstigen Formen der Herzkrankheit	
VU04	Diagnostik und Therapie von sonstigen Krankheiten der Niere und des Ureters	
VU05	Diagnostik und Therapie von sonstigen Krankheiten des Harnsystems	

Nr.	Versorgungsschwerpunkte im Bereich Klinik und Poliklinik für Diagnostische und Interventionelle Radiologie	Kommentar / Erläuterung
VN02	Diagnostik und Therapie von sonstigen neurovaskulären Erkrankungen	
VC42	Diagnostik und Therapie von sonstigen Verletzungen	
VO04	Diagnostik und Therapie von Spondylopathien	
VN10	Diagnostik und Therapie von Systematrophien, die vorwiegend das Zentralnervensystem betreffen	
VA01	Diagnostik und Therapie von Tumoren des Auges und der Augenanhangsgebilde	
VH19	Diagnostik und Therapie von Tumoren im Bereich der Ohren	
VH18	Diagnostik und Therapie von Tumoren im Kopf-Hals-Bereich	
VU03	Diagnostik und Therapie von Urolithiasis	
VC39	Diagnostik und Therapie von Verletzungen der Hüfte und des Oberschenkels	
VC41	Diagnostik und Therapie von Verletzungen der Knöchelregion und des Fußes	
VC35	Diagnostik und Therapie von Verletzungen der Lumbosakralgegend, der Lendenwirbelsäule und des Beckens	
VC36	Diagnostik und Therapie von Verletzungen der Schulter und des Oberarmes	
VC37	Diagnostik und Therapie von Verletzungen des Ellenbogens und des Unterarmes	
VC33	Diagnostik und Therapie von Verletzungen des Halses	
VC38	Diagnostik und Therapie von Verletzungen des Handgelenkes und der Hand	
VC40	Diagnostik und Therapie von Verletzungen des Knies und des Unterschenkels	

Nr.	Versorgungsschwerpunkte im Bereich Klinik und Poliklinik für Diagnostische und Interventionelle Radiologie	Kommentar / Erläuterung
VC32	Diagnostik und Therapie von Verletzungen des Kopfes	
VC34	Diagnostik und Therapie von Verletzungen des Thorax	
VI06	Diagnostik und Therapie von zerebrovaskulären Krankheiten	
VR04	Duplexsonographie	
VR03	Eindimensionale Dopplersonographie	
VR08	Fluoroskopie/Durchleuchtung als selbständige Leistung	
VR41	Interventionelle Radiologie	
VR28	Intraoperative Anwendung der Verfahren	
VR42	Kinderradiologie	
VK00	Kindertraumatologie	
VR25	Knochendichtemessung (alle Verfahren)	
VR01	Konventionelle Röntgenaufnahmen	
VR17	Lymphographie	
VR22	Magnetresonanztomographie (MRT), nativ	
VR24	Magnetresonanztomographie (MRT), Spezialverfahren	
VR23	Magnetresonanztomographie (MRT) mit Kontrastmittel	
VR02	Native Sonographie	
VR43	Neuroradiologie	
VR16	Phlebographie	
VR09	Projektionsradiographie mit Kontrastmittelverfahren	
VR07	Projektionsradiographie mit Spezialverfahren (Mammographie)	
VR29	Quantitative Bestimmung von Parametern	

Nr.	Versorgungsschwerpunkte im Bereich Klinik und Poliklinik für Diagnostische und Interventionelle Radiologie	Kommentar / Erläuterung
VR05	Sonographie mit Kontrastmittel	

B-[32].3 Medizinisch-pflegerische Leistungsangebote [Klinik und Poliklinik für Diagnostische und Interventionelle Radiologie]

trifft nicht zu / entfällt

B-[32].4 Nicht-medizinische Serviceangebote [Klinik und Poliklinik für Diagnostische und Interventionelle Radiologie]

trifft nicht zu / entfällt

B-[32].5 Fallzahlen [Klinik und Poliklinik für Diagnostische und Interventionelle Radiologie]

Vollstationäre Fallzahl:

0

Teilstationäre Fallzahl:

0

B-[32].6 Diagnosen nach ICD

trifft nicht zu / entfällt

B-[32].6.1 Hauptdiagnosen nach ICD

trifft nicht zu / entfällt

B-[32].6.2 Weitere Kompetenzdiagnosen

trifft nicht zu / entfällt

B-[32].7 Prozeduren nach OPS

B-[32].7.1 Durchgeführte Prozeduren nach OPS

keine Angaben

B-[32].7.2 Weitere Kompetenzprozeduren

Rang	OPS-Ziffer:	Anzahl:	Umgangssprachliche Bezeichnung:
1	3-100.0	2014	Mammographie: Eine oder mehr Ebenen
2	3-990	825	Computergestützte Analyse von Bilddaten mit 3D-Auswertung
3	3-200	434	Computertomographie (CT) des Schädels ohne Kontrastmittel
4	3-800	141	Kernspintomographie (MRT) des Schädels ohne Kontrastmittel
5	8-020.x	129	Therapeutische Injektion: Sonstige
6	5-399.5	121	Anderer Operationen an Blutgefäßen: Implantation und Wechsel von venösen Katheterverweilsystemen (z.B. zur Chemotherapie oder zur Schmerztherapie)
7	8-930	118	Intensivmedizinische Überwachung von Atmung, Herz und Kreislauf ohne Messung des Drucks in der Lungenschlagader und im rechten Vorhof des Herzens
8	3-600	116	Röntgendarstellung der Schlagadern im Schädel mit Kontrastmittel
8	3-600	116	Röntgendarstellung der Schlagadern im Schädel mit Kontrastmittel
10	8-930	115	Intensivmedizinische Überwachung von Atmung, Herz und Kreislauf ohne Messung des Drucks in der Lungenschlagader und im rechten Vorhof des Herzens
11	3-820	96	Kernspintomographie (MRT) des Schädels mit Kontrastmittel
12	3-84x	73	Anderer spezielle Verfahren mithilfe eines Kernspintomographen (MRT)
13	3-203	61	Computertomographie (CT) der Wirbelsäule und des Rückenmarks ohne Kontrastmittel
13	3-220	61	Computertomographie (CT) des Schädels mit Kontrastmittel
15	3-225	54	Computertomographie (CT) des Bauches mit Kontrastmittel
16	5-399.7	50	Anderer Operationen an Blutgefäßen: Entfernung von venösen Katheterverweilsystemen (z.B. zur Chemotherapie oder zur Schmerztherapie)
17	3-601	46	Röntgendarstellung der Schlagadern des Halses mit Kontrastmittel
17	3-601	46	Röntgendarstellung der Schlagadern des Halses mit Kontrastmittel
19	3-802	44	Kernspintomographie (MRT) von Wirbelsäule und Rückenmark ohne Kontrastmittel
20	3-205	38	Computertomographie (CT) des Muskel-Skelett-Systems ohne Kontrastmittel
21	3-226	36	Computertomographie (CT) des Beckens mit Kontrastmittel
22	3-222	26	Computertomographie (CT) des Brustkorbes mit Kontrastmittel
23	3-900	20	Messung des Mineralsalzgehaltes des Knochens - Knochendichtemessung
24	3-990	15	Computergestützte Analyse von Bilddaten mit 3D-Auswertung
25	8-201.5	14	Geschlossene Reposition einer Gelenkluxation ohne Osteosynthese: Proximales Radioulnargelenk

Rang	OPS-Ziffer:	Anzahl:	Umgangssprachliche Bezeichnung:
26	3-806	13	Kernspintomographie (MRT) des Muskel-Skelett-Systems ohne Kontrastmittel
27	3-805	11	Kernspintomographie (MRT) des Beckens ohne Kontrastmittel
27	8-200.6	11	Geschlossene Reposition einer Fraktur ohne Osteosynthese: Radius distal
29	3-807	10	Kernspintomographie der Brustdrüse ohne Kontrastmittel (MRT)
29	3-827	10	Kernspintomographie (MRT) der Brustdrüse mit Kontrastmittel

B-[32].8 Ambulante Behandlungsmöglichkeiten

Nr	Art der Ambulanz	Bezeichnung der Ambulanz	Nr. / Leistung	Kommentar / Erläuterung
AM04	Ermächtigungsambulanz nach § 116 SGB V	Klinik und Poliklinik für Diagnostische und Interventionelle Radiologie	<ul style="list-style-type: none"> • Durchleuchtungen, Schichtaufnahmen, Osteodensitometrie (VR00) • Mammographie, CT-Diagnostik, MRT-Untersuchungen (VR00) • Myelographie (VR00) • sonographische Diagnostik einschließlich Duplexsonographie, radiologische Diagnostik (VR00) • Teilnahme an den multidisziplinären Fallkonferenzen im Rahmen des Mammographie Screenings (VR00) 	
AM04	Ermächtigung zur ambulanten Behandlung nach § 116 SGB V	Abteilung für Kinderradiologie	<ul style="list-style-type: none"> • Röntgen, Sonographie, CT und MRT für Kinder (VR00) 	
AM01	Hochschulambulanz nach § 117 SGB V	Klinik und Poliklinik für Diagnostische und Interventionelle Radiologie	<ul style="list-style-type: none"> • Das gesamte fachliche Leistungsspektrum (VR00) 	
AM08	Notfallambulanz (24h)	Klinik und Poliklinik für Diagnostische und Interventionelle Radiologie	<ul style="list-style-type: none"> • Beteiligung im Rahmen der bildgebenden Diagnostik an der notärztlichen Versorgung (VR00) 	

Nr	Art der Ambulanz	Bezeichnung der Ambulanz	Nr. / Leistung	Kommentar / Erläuterung
AM00	Sonstige Ambulanz	Klinik und Poliklinik für Diagnostische und Interventionelle Radiologie	• Risikofeststellung und interdisziplinäre Beratung, Gendiagnostik und Früherkennungsmaßnahmen (VR00)	Vereinbarung gemäß § 116 b Abs. 32 SGB V mit dem VdAK und AOK Sachsen für Ratsuchende mit familiärer Belastung für Brust- und/oder Eierstockkrebs

B-[32].9 Ambulante Operationen nach § 115b SGB V

Rang	OPS-Ziffer (4-stellig):	Anzahl:	Umgangssprachliche Bezeichnung:
1	3-600	26	Röntgendarstellung der Schlagadern im Schädel mit Kontrastmittel
2	3-601	12	Röntgendarstellung der Schlagadern des Halses mit Kontrastmittel
3	3-603	<= 5	Röntgendarstellung der Schlagadern im Brustkorb mit Kontrastmittel

B-[32].10 Zulassung zum Durchgangs-Arztverfahren der Berufsgenossenschaft

nicht vorhanden

B-[32].11 Personelle Ausstattung

B-[32].11.1 Ärzte und Ärztinnen

	Anzahl	Kommentar/ Erläuterung
Ärzte und Ärztinnen insgesamt (außer Belegärzte und Belegärztinnen)	29,5 Vollkräfte	
davon Fachärzte und Fachärztinnen	14,5 Vollkräfte	
Belegärzte und Belegärztinnen (nach § 121 SGB V)	0 Personen	

Nr.	Facharztbezeichnung (Gebiete, Facharzt- und Schwerpunktcompetenzen):	Kommentar / Erläuterung:
AQ54	Radiologie	
AQ55	Radiologie, SP Kinderradiologie	
AQ56	Radiologie, SP Neuroradiologie	

B-[32].11.2 Pflegepersonal

	Anzahl	Ausbildungsdauer	Kommentar/ Erläuterung
Gesundheits- und Krankenpfleger und Gesundheits- und Krankenpflegerinnen	0 Vollkräfte	3 Jahre	
Gesundheits- und Kinderkrankenpfleger und Gesundheits- und Kinderkrankenpflegerinnen	0 Vollkräfte	3 Jahre	
Altenpfleger und Altenpflegerinnen	0 Vollkräfte	3 Jahre	
Pflegeassistenten und Pflegeassistentinnen	0 Vollkräfte	2 Jahre	
Krankenpflegehelfer und Krankenpflegehelferinnen	0 Vollkräfte	1 Jahr	
Pflegehelfer und Pflegehelferinnen	0 Vollkräfte	ab 200 Std. Basiskurs	
Entbindungspfleger und Hebammen	0 Personen	3 Jahre	
Operationstechnische Assistenten und Operationstechnische Assistentinnen	0 Vollkräfte	3 Jahre	

B-[32].11.3 Spezielles therapeutisches Personal

Für die Klinik und Poliklinik für Diagnostische und Interventionelle Radiologie steht folgendes spezielles therapeutisches Personal zur Verfügung:

Nr.	Spezielles therapeutisches Personal	Anzahl	Kommentar/ Erläuterung
SP43	Medizinisch-technischer Assistent und Medizinisch-technische Assistentin/Funktionspersonal	56,4 Vollkräfte	

Teil C - Qualitätssicherung

C-2 Externe Qualitätssicherung nach Landesrecht gemäß § 112 SGB V

Über § 137 SGB V hinaus ist auf Landesebene keine verpflichtende Qualitätssicherung vereinbart.

C-3 Qualitätssicherung bei Teilnahme an Disease-Management-Programmen (DMP) nach § 137f SGB V

Gemäß seinem Leistungsspektrum nimmt das Krankenhaus an folgenden DMP teil:

DMP	Kommentar / Erläuterung
Brustkrebs	fachübergreifend in: Klinik für frauenheilkunde Klinik für Psychotherapie und Psychosomatik Klinik für Diagnostische und Interventionelle Radiologie
Diabetes mellitus Typ 1	Extraprogramm für Kinder und Jugendliche Extraprogramm für Erwachsene
Diabetes mellitus Typ 2	Extraprogramm für Kinder und Jugendliche Extraprogramm für Erwachsene
Koronare Herzkrankheit (KHK)	

C-4 Teilnahme an sonstigen Verfahren der externen vergleichenden Qualitätssicherung

Endokrinologie:

im Rahmen des DDG Diabeteszentrum

Kardiologie:

im Rahmen des Gefäßzentrums (in Zertifizierung durch die Fachgesellschaften DGG, DGA, DRG befindlich)

Kinderchirurgie:

Adipositaschirurgie (AN- Institut für Qualitätssicherung der Universität Magdeburg)

Pädiatrie:

DPV- Programm der Universität Ulm (Diabetes bei Kindern)

APV- Programm der Universität Ulm (Adipositas- Erkrankungen bei Kindern)

Mukoviszidose- deutschlandweite Benchmark-Qualitätssicherungsstudie der Medizinischen Hochschule Hannover

Qualitätssicherung im Rahmen der GPOH (pädiatrische Onkologie und Hämatologie, Fachgesellschaft)

C-5 Umsetzung der Mindestmengenvereinbarung nach § 137 SGB V

Leistungsbereich:	Mindestmenge:	Erbrachte Menge:	Ausnahmetatbestand:	Kommentar/Erläuterung:
Lebertransplantation	20	94	Kein Ausnahmetatbestand	
Nierentransplantation	25	37	Kein Ausnahmetatbestand	
Komplexe Eingriffe am Organsystem Ösophagus	10	31	Kein Ausnahmetatbestand	
Komplexe Eingriffe am Organsystem Pankreas	10	45	Kein Ausnahmetatbestand	
Stammzelltransplantation	25	229	Kein Ausnahmetatbestand	
Knie-TEP	50	201	Kein Ausnahmetatbestand	

C-6 Umsetzung von Beschlüssen zur Qualitätssicherung nach § 137 Abs. 1 Satz 1 Nr. 2 SGB V ("Strukturqualitätsvereinbarung")

trifft nicht zu / entfällt

C-7 Umsetzung der Regelungen zur Fortbildung im Krankenhaus nach § 137 SGB V

		Anzahl
1.	Fachärztinnen und Fachärzte, psychologische Psychotherapeutinnen und Psychotherapeuten sowie Kinder- und Jugendlichenpsychotherapeutinnen und -psychotherapeuten, die der Fortbildungspflicht* unterliegen	369 Personen
2.	Anzahl derjenigen Fachärztinnen und Fachärzte aus Nr. 1, die einen Fünfjahreszeitraum der Fortbildung abgeschlossen haben und damit der Nachweispflicht unterliegen [Teilmenge von Nr. 1, Nenner von Nr. 3]	192 Personen
3.	Anzahl derjenigen Personen aus Nr. 2, die den Fortbildungsnachweis gemäß § 3 der G-BA-Regelungen erbracht haben** [Zähler von Nr. 2]	177 Personen

* nach den „Regelungen des Gemeinsamen Bundesausschusses zur Fortbildung der Fachärztinnen und Fachärzte, der Psychologischen Psychotherapeutinnen und Psychotherapeuten sowie der Kinder- und Jugendlichenpsychotherapeutinnen und -psychotherapeuten im Krankenhaus“ in der Fassung vom 19.03.2009 (siehe www.g-ba.de)

** Hat eine fortbildungsverpflichtete Person zum Ende des für sie maßgeblichen Fünfjahreszeitraums ein Fortbildungszertifikat nicht vorgelegt, kann sie die gebotene Fortbildung binnen eines folgenden Zeitraumes von höchstens zwei Jahren nachholen.

Teil D - Qualitätsmanagement

D-1 Qualitätspolitik

Qualitätspolitik

Unsere Qualitätspolitik ist ein wichtiger Bestandteil unserer Unternehmensstrategie. Sie steht mit der übergeordneten Politik der Organisation im Einklang und bildet den Rahmen für die Festlegung von Qualitätszielen.

Im Juli 2008 wurde die gemeinsame Strategie von Klinikum und Fakultät verabschiedet, welche den Titel „Strategie Universitätsmedizin 2012“ trägt. Diese umfasst eine Beschreibung der aktuellen Situation, ein Unternehmensleitbild, zehn Top Ziele sowie einen Maßnahmenkatalog. Dieser wurde in der zweiten Jahreshälfte durch das neu geschaffene Projektmanagement in ein Projektportfolio eingearbeitet. Eine hausinterne Ausbildung von 12 Mitarbeitern zu zertifizierten Projektleitern wurde 2010 realisiert. Das Bekenntnis der Führungskräfte zur Strategie 2012 erfolgte öffentlich. Ende 2010 erfolgte die Strategierevision, der aktuelle Status der Strategiprojekte wurde ermittelt.

Vision/Leitbild:

Die Universitätsmedizin Leipzig steht 2012 für herausragende Forschung und exzellente Lehre als Grundlage für beste Gesundheitsversorgung.

Wir verbinden optimale Leistungen mit angenehmer, menschlicher Atmosphäre auf einer wirtschaftlich soliden Basis.

Patientenorientierung:

In der Vision des UKLs ist die Patientenorientierung unter der Rubrik „Beste Gesundheitsversorgung“ dargestellt:

- Aus der klinischen Forschung abgeleitete modernste Methoden von Vorbeugung, Untersuchung und Behandlung
- Ständige Betreuung durch hochqualifiziertes Fachpersonal sowie interdisziplinäre, fachübergreifende Behandlung durch permanent verfügbare Spezialisten
- Wissenschaftlich fundierte Behandlung auf der Basis von Leitlinien
- Hochleistungsmedizin in freundlicher, dem Patienten zugewandter Atmosphäre

Verantwortung und Führung:

Die Führungspraxis innerhalb des Klinikums ist gekennzeichnet durch Leistungsorientierung, Kollegialität und Engagement für das Krankenhaus. Die Führungskräfte praktizieren einen kooperativen Führungsstil: Sie sind sich ihrer Verantwortung, Vorbild- und Führungsfunktionen bewusst und nehmen diese gegenüber Mitarbeitern, Patienten und Angehörigen wahr.

Die Führungskräfte entwickeln die Vision, die Mission, die Werte und ethische Grundsätze und fungieren als Vorbilder. Sie sichern durch ihre persönliche Mitwirkung die Entwicklung, Umsetzung und kontinuierliche Verbesserung des Managementsystems des Universitätsklinikums Leipzig. Unsere Führungskräfte besitzen fachliche, organisatorische und soziale Kompetenz.

Mitarbeiterorientierung und -beteiligung:

Das Universitätsklinikum Leipzig ist eine lernende Organisation über alle hierarchischen Ebenen hinweg. Bei der gemeinsamen Arbeit begegnen wir uns respektvoll und loyal. Wir sind offen, selbstkritisch und unterstützen einander gegenseitig.

Die Qualifikation und persönliche Entwicklung der Mitarbeiter und Studierenden werden gefördert.

Wirtschaftlichkeit:

Das Universitätsklinikum Leipzig wächst auf einer wirtschaftlich soliden Basis. Die vorhandenen Verbesserungsmöglichkeiten werden genutzt, um Personal und Ressourcen angemessen einzusetzen, ohne die Qualität der Leistungen zu beeinträchtigen.

Prozessorientierung:

Die optimale Behandlung unserer Patienten steht im Mittelpunkt unserer Prozessorientierung. Seit der Umstellung des Finanzierungssystems auf Fallpauschalen und Sonderentgelte steht den Krankenhäusern unabhängig von der Verweildauer der Patienten ein bestimmter Geldbetrag zur Verfügung. Eine optimale Abstimmung der einzelnen Diagnose- und Therapieschritte sowie der administrativen Aktivitäten. Die Optimierung des Patientendurchlaufs am Universitätsklinikum Leipzig besteht in der Gestaltung des Prozesses von der Aufnahme bis zur Entlassung unter Vermeidung unnötiger Wartezeiten. Dies bedeutet, dass die medizinischen Ziele bei höchstmöglicher Patienten-, Angehörigen- und

Mitarbeiterzufriedenheit unter Sicherstellung möglichst günstiger wirtschaftlicher Rahmenbedingungen erreicht werden können.

Zielorientierung und Flexibilität:

Es erfolgt eine jährliche Zielplanung am Universitätsklinikum Leipzig, welche sich an der Strategie orientiert. Diese wird kontinuierlich geschärft und gegebenenfalls an sich ändernde Rahmenbedingungen angepasst.

Fehlervermeidung und Umgang mit Fehlern:

Der bereits bestehende hohe Sicherheitsstandard für den Patienten wird weiterhin verbessert, indem Komplikationspotentiale bereits als „Fast- Fehler“ identifiziert, Ursachen abgeklärt und Folgemaßnahmen zur Verhinderung dieser Komplikationen schon im Vorfeld ergriffen werden. Hierzu wurden zahlreiche Qualitätsinstrumente am Universitätsklinikum Leipzig etabliert, auf die in Abschnitt D-4 näher eingegangen wird.

Kontinuierlicher Verbesserungsprozess:

Die Aktivitäten bezüglich der Qualität im Krankenhaus konzentrieren sich zunehmend auf das Erkennen von Verbesserungsmöglichkeiten sowie das Heben dieser Verbesserungspotenziale. Auch hierzu wurden zahlreiche Qualitätsinstrumente eingeführt. Diese sind in Abschnitt D-4 näher erläutert.

Umsetzung/Kommunikation der Qualitätspolitik im Krankenhaus:

Das Ineinandergreifen präklinischer, stationärer und poststationärer Versorgung erfordert eine enge Zusammenarbeit und Kommunikation mit unseren Behandlungspartnern intern und extern. Dazu gehört die transparente Darstellung unseres Leistungsspektrums und die fachliche Einbindung mitarbeitender Fachdisziplinen und zuweisender Kollegen. Sind ambulante und stationäre Versorgung optimiert, kann der Krankenhausaufenthalt effizient, wirtschaftlich und von angemessener Dauer gestaltet werden. Dies macht einen zielgerichteten Ressourceneinsatz erforderlich, die einen hohen Qualitätsanspruch mit entschlossenem Kostenmanagement verbindet.

Im Jahr 2010 wurden für interne und externe Kollegen über 1000 Fortbildungsveranstaltungen angeboten. Patienten und Patientinnen sowie die interessierte Fachöffentlichkeit, niedergelassenen Ärzte und Ärztinnen können sich neben dem Internetauftritt auch über die hauseigene Patientenzeitung, zahlreiche Informationsbroschüren sowie auf Informationsveranstaltungen von der Qualität unserer Klinik überzeugen. Den Mitarbeitern und Mitarbeiterinnen steht darüber hinaus ein umfassendes Informationsmanagement mittels Intranet zur Verfügung, das unter anderem über

qualitätsrelevante Themen informiert.

D-2 Qualitätsziele

Qualitätsziele

Qualitätsziele operationalisieren die Qualitätspolitik für die einzelnen Ebenen des Krankenhauses. Sie machen den Qualitätsanspruch somit nachvollziehbar und transparent.

Die Ziele der Universitätsmedizin 2012 wurden im Juli 2008 verabschiedet und werden sowohl vom Vorstand des Universitätsklinikums als auch von der Medizinischen Fakultät, respektive dessen Dekan und die Führungskräfte mitgetragen.

Strategische/operative Ziele:

Als TOP 10-Ziele, in welchen sich die Qualitätsziele widerspiegeln, wurden folgende formuliert:

- Die Universitätsmedizin Leipzig verfügt über eine gemeinsame, leistungsfähige Struktur für herausragende Forschung, Lehre und Krankenversorgung.
- Es besteht eine ausgeprägte Vernetzung mit der Universität in der strategischen Ausrichtung von Forschung und Lehre.
- Die Universitätsmedizin mit ihren Kliniken, Instituten und Abteilungen ist in einer Matrix von unternehmerisch geführten Departments organisiert.
- Die Universitätsmedizin Leipzig wächst auf einer wirtschaftlich soliden Basis.
- Unsere effiziente Betriebsorganisation mit hervorragender Prozess- und Ergebnisqualität basiert auf verbindlichen Leitlinien und Standards für Forschung, Lehre und Krankenversorgung.
- Die Universitätsmedizin Leipzig entwickelt sich als lernendes Unternehmen.
- Die Unternehmenskultur ist geprägt von Humanität, Leistungswillen, Servicegedanken und Zuverlässigkeit.
- Qualifikation und persönliche Entwicklung der Mitarbeiter und Studierenden werden gefördert
- Die Bedürfnisse unserer Zielgruppen sind bekannt und ihre Zufriedenheit mit unseren Leistungen wird regelmäßig analysiert.
- Wir belegen eine führende Position in der deutschen und europäischen Universitätsmedizin.

Insbesondere durch unser Streben nach kontinuierlicher Verbesserung und der Weiterentwicklung unseres Qualitätsmanagements durch eingehende Prozessanalysen gelingt es uns, ein höchstes Maß an Qualität zur Verfügung zu stellen.

Messung und Evaluation der Zielerreichung:

Der Strategieprozess samt Zielformulierungen wird regelmäßig evaluiert und ist eine fortwährende Aufgabe, welche mit klaren Aufgaben und Zuständigkeiten umgesetzt wird. Es finden regelmäßige Klausurtagungen statt. Diese dienen der Weiterentwicklung der Strategie und Ableitung von Zielen und Qualitätszielen sowie der Steuerung des Gesamtprozesses, woraus Umsetzungsprojekte resultieren. Im Rahmen des Strategischen Projektmanagement- Office wird der Status quo der Projekte überwacht.

Die Patienten- und Mitarbeiterzufriedenheit sowie weitere Informationen aus dem Prozesskennzahlensystem werden regelmäßig erhoben und transparent kommuniziert.

Kommunikation der Ziele und der Zielerreichung:

Die Ziele sowie die Zielerreichung werden nach intern im Intranet und auf Informationsveranstaltungen sowie mit Hilfe von Broschüren kommuniziert. Nach extern erfolgt die Information unter anderem über die Patientenzeitung und Lokalpresse.

D-3 Aufbau des einrichtungsinternen Qualitätsmanagements

Aufbau des einrichtungsinternen Qualitätsmanagements

Zur Sicherstellung der Umsetzung der Qualitätspolitik und Erreichung der gesetzten Qualitätsziele sind am Universitätsklinikum Leipzig die unten beschriebenen Strukturen implementiert. Die Gesamtverantwortung für das Qualitätsmanagement liegt bei der Geschäftsführung.

Die Stabsstelle Medizinisches Leistungs- und Qualitätsmanagement beinhaltet den Teilbereich Qualitätsmanagement, in dem neben dem Leiter der Stabsstelle 5,7 VK beschäftigt sind. Die Stabsstelle ist direkt dem Vorstand unterstellt.

Der Bereich Qualitätsmanagement ist folgendermaßen organisiert:

- Leitung

- Sekretariat

- Leistungsmanagement

- Qualitätsmanagement mit:

- ▪ Beschwerdemanagement/ Patientenzufriedenheit und Umfragen
- ▪ Externe Qualitätssicherung
- ▪ Organzentren und Zertifizierungen
- ▪ Projektmanagement

Aufgaben im Qualitätsmanagement:

- Sicherstellung der Umsetzung der Qualitätspolitik und der Qualitätsziele
- Initiierung, Koordinierung und Begleitung von qualitätsverbessernden Maßnahmen
- Beratung der Geschäftsführung in Belangen des Qualitätsmanagements
- Regelmäßige Berichterstattung an die Geschäftsführung zu aktuellem Stand, Ergebnissen und zu Entwicklungsmöglichkeiten des Qualitätsmanagements
- Koordinierung und Überwachung der Aktivitäten von Qualitätszirkeln und Projektgruppen
- Information der Klinikmitarbeiter zum Qualitätsmanagement
- Organisation und Ansprechpartner im Rahmen des Beschwerdemanagements
- Durchführung von Maßnahmen der internen Qualitätssicherung, z.B. interne Audits
- Erstellung des strukturierten Qualitätsberichtes nach § 137 SGB
- Erstellung und Entwicklung von Vorlagen und Formularen für das Qualitätsmanagement
- Projekte und konzeptionelle Aufgaben im Auftrag der Geschäftsführung
- Konzeption, Implementierung und Evaluierung klinischer Behandlungspfade
- Unterstützung bei Zertifizierung, Überwachungsaudits und Rezertifizierung
- Erhebung und Auswertung von Daten des Qualitätsmanagements (Qualitätsindikatoren)

Qualitätszirkel:

In Qualitätszirkeln arbeiten Mitarbeiter aus allen Berufsgruppen und Hierarchie-Ebenen, wobei mindestens ein Mitarbeiter

aus jedem von der Thematik betroffenen Bereich vertreten sein soll. z.B. Qualitätszirkel: Wundmanagement. Die Aufgabe besteht in der Erarbeitung von Lösungsvorschlägen zu einem vorgegebenen aktuellem Thema mit dem Ziel, bereichsübergreifende Verbesserungspotentiale zu erkennen und umzusetzen.

Projektgruppen:

In Projektgruppen arbeiten Mitarbeiter, die als Fachexperten zur Thematik involviert sind. Aufgabe: Konzeptionelle Bearbeitung eines vorgegebenen Themas anhand eines Projektauftrages der Geschäftsführung.

Kommissionen und Konferenzen:

Am Universitätsklinikum Leipzig sind folgende Kommissionen und Gremien etabliert:

- Mortalitäts- und Morbiditätskonferenzen im Kontext der Organzentren -
- Arzneimittel-Kommission
- Hygienekommission
- Ethikkommission
- Arbeitssicherheitsausschuss
- Medizingeräteausschuss
- Transfusionskommission
- Bauberatung
- Die Aufgabe der genannten Gremien ist der Beschluss wesentlicher Maßnahmen innerhalb ihrer Zuständigkeitsbereiche.

D-4 Instrumente des Qualitätsmanagements

Instrumente des Qualitätsmanagements

Instrumente des Qualitätsmanagements sind kontinuierlich eingesetzte Prozesse zur Messung und Verbesserung der Qualität. Am Universitätsklinikum Leipzig sind zahlreiche Instrumente des Qualitätsmanagements im Einsatz:

Beschwerdemanagement:

Patienten sollen und dürfen ihre Meinungen am Universitätsklinikum äußern, denn nur so können Schwachstellen im

Behandlungsverlauf erkannt und verbessert werden. Die meist schriftlich aber auch zunehmend elektronisch (per E-Mail) und telefonisch eingehenden Meinungsäußerungen werden seit April 2006 in der Stabsstelle MLQM dokumentiert und nach Rücksprache mit der entsprechenden Klinik bzw. dem entsprechenden Verwaltungsbereich beantwortet. Der Patient/Angehörige erhält innerhalb von vier Wochen eine qualifizierte Antwort. Dies konnte 2010 auch in fast allen Fällen gewährleistet werden. Die Auswertung der Beschwerden erfolgt nach Kategorien und kann jederzeit den Klinikdirektoren, Geschäftsbereichsleitern, Pflegedienstleitern und dem Vorstand zur Verfügung gestellt werden.

Betriebliches Vorschlagswesen:

Das betriebliche Vorschlagswesen soll zu einem ständigen internen Ideenwettbewerb unter den Mitarbeitern führen. Ziel dabei ist, die Mitarbeiterinnen und Mitarbeiter zu motivieren, ihre Kenntnisse und Erfahrungen über ihr eigentliches Arbeitsgebiet hinaus zum Nutzen des Universitätsklinikums einzubringen. Die vorgeschlagenen Maßnahmen sollen vor allem dem Fortschritt in den medizinischen Einrichtungen und der Verwaltung dienen, Unfälle verhüten helfen, zum Gesundheitsschutz beitragen, Umweltbelästigungen einschränken, die Arbeit erleichtern, die Wirtschaftlichkeit und Rentabilität steigern sowie die betriebliche Zusammenarbeit fördern.

Von großer Bedeutung sind deshalb Vorschläge, die im Rahmen der Krankenversorgung zur Verbesserung von Prozessen zum Wohle unserer Patientinnen und Patienten beitragen.

Auch wenn nicht jeder Vorschlag im Sinne eines „Verbesserungsvorschlages“ anerkannt werden kann, so sind es in den meisten Fällen doch wertvolle Hinweise und Anregungen, denen nachgegangen wird und die in Form kleiner Anerkennungen bzw. Aufmerksamkeiten ebenfalls honoriert werden. Die Beurteilung und Bewertung eines Vorschlages wird durch einen Bewertungsausschuss vorgenommen, der paritätisch mit Vertretern des Personalrates und des Arbeitgebers besetzt ist.

Patientenarmbänder:

Alle stationären Patienten des Universitätsklinikums Leipzig AöR erhalten bei Aufnahme ins Krankenhaus ein Patientenarmband, auf welchem die zugehörigen Patientendaten aufgedruckt sind. Dadurch können die Patienten identifiziert und fehlerhafte Zuordnungen während der Krankenhausbehandlung vermieden werden. Dies trägt zu einer hohen Patientensicherheit bei.

Es wurde eine Verfahrensweisung festgelegt, die für alle beteiligten Mitarbeiter die Umgehensweise mit Patientenarmbändern von deren Erstellung bis hin zur Entfernung am Ende des stationären Aufenthaltes der Patienten regelt. Es sind Verantwortliche benannt und die Patienten sowie deren Angehörige werden über Aushänge in den Aufnahmebereichen informiert.

Umsetzung des Expertenstandards Dekubitusprophylaxe:

Der Expertenstandard Dekubitusprophylaxe ist der erste Expertenstandard, der im Jahre 2000 für Deutschland vom Deutschen Netzwerk für Qualitätsentwicklung in der Pflege (DNQP) entwickelt wurde. Er wurde zunächst vorwiegend für die Pflege in Krankenhäusern erarbeitet. Inhaltlich geht es vorwiegend um die Dekubitusprophylaxe, also die Möglichkeiten, der

Entstehung eines Dekubitus vorzubeugen, nicht dagegen die Pflege bei einem vorhandenen Dekubitus.

Zur Einführung eines solchen Standards in die Praxis ist die Anpassung an die klinikumsindividuellen Vorgänge bei strenger Einhaltung des Expertenstandards Dekubitusprophylaxe unerlässlich. Am Universitätsklinikum Leipzig erfolgte eine hausübergreifende Ist-Analyse der aktuellen Prophylaxemaßnahmen und nachfolgend die Erstellung eines Maßnahmenplanes. Die klinikweite einheitliche Umsetzung ist durch Implementierung einer Dokumentationsmöglichkeit im SAP und diversen Schulungsmaßnahmen sowie fortwährende Auswertungen erfolgt.

Umsetzung Expertenstandards Sturzprophylaxe:

Stürze stellen insbesondere für ältere und kranke Menschen ein hohes Risiko dar. Sie gehen häufig mit schwerwiegenden Einschnitten in die bisherige Lebensführung einher, die von Wunden und Frakturen über Einschränkung des Bewegungsradius infolge verlorenen Vertrauens in die eigene Mobilität bis hin zum Verlust einer selbstständigen Lebensführung reichen. Durch rechtzeitige Einschätzung der individuellen Risikofaktoren, eine systematische Sturzerfassung, Information und Beratung von Patienten/Bewohnern und Angehörigen, sowie gemeinsame Maßnahmenplanung und Durchführung kann eine sichere Mobilität gefördert werden.

Der Expertenstandard Sturzprophylaxe in der Pflege hat zum Ziel, Stürze und Sturzfolgen zu vermeiden, indem ursächliche Risiken und Gefahren erkannt und nach Möglichkeit minimiert werden. Er richtet sich an alle Pflegefachkräfte, die Patienten oder Bewohner entweder in der häuslichen Umgebung oder in einer Einrichtung der stationären Gesundheitsversorgung oder der Altenhilfe betreuen. Dieser nationale Expertenstandard soll das Bewusstsein auf die professionelle Sturzprophylaxe in der Pflege lenken.

Sturz wird definiert als jedes Ereignis, in dessen Folge eine Person unbeabsichtigt auf dem Boden oder auf einer tieferen Ebene zu liegen kommt. Nicht eingeschlossen sind Ereignisse, die auf Grund eines Stoßes, Verlust des Bewusstseins, plötzlich einsetzender Lähmungen oder eines epileptischen Anfalls eintreten.

Die inzwischen einheitliche Dokumentation von Stürzen am Universitätsklinikum Leipzig erfolgt vollständig und wird regelmäßig analysiert.

Durch eine einheitliche Dokumentationsform über elektronische Medien sollen sowohl die Dokumentation und Datenerhebung als auch die Vergleichbarkeit mit anderen Universitätskliniken im Sinne eines Benchmarks ermöglicht werden und bestmögliche Vorsorgemaßnahmen zur Sturzprophylaxe unserer Patienten abgeleitet werden.

Morbiditäts- und Mortalitätsbesprechungen:

Im Kontext der am Universitätsklinikum etablierten Organzentren finden regelmäßig Morbiditäts- und Mortalitätsbesprechungen statt. Hier werden die aktuellen Fallzahlen vorgestellt und aufgetretene postoperative Komplikationen und Todesfälle berichtet und analysiert sowie die Diskussion der Ursachen und Möglichkeiten der Prävention geführt.

Regelmäßige Durchführung von Tumorboards:

Am Universitätsklinikum Leipzig wurden seit 2002 Tumorboards eingeführt. Hier werden von Expertenteams, die aus Vertretern verschiedener Fachrichtungen bestehen, gemeinsam Festlegungen zu weiterführender Diagnostik, therapeutischen Strategien und Nachsorge nach neuesten wissenschaftlichen Erkenntnissen und nach Leitlinien getroffen. Dadurch können auch stationäre Aufenthalte der Patienten auf ein Mindestmaß beschränkt werden. In den Tumorboards werden die Fälle mehrerer hundert Patienten jährlich besprochen. Die Boards sind für alle Ärzte der Region offen und werden bereits zur Vorstellung ihrer Patienten genutzt.

Tumorboards finden statt für Krebserkrankungen des Magen-, Darmbereiches, der Brust, der Lunge, der Knochen und Weichteile, des Zentralen Nervensystems, der Haut, des Kopf- und Halsbereiches und in der Gynäkologie.

Patientenbefragung:

Anregungen, Kritik, Empfehlungen sind unentbehrlich für eine gezielte Verbesserung der Qualität der Krankenversorgung. Die am Universitätsklinikum behandelten Patienten haben die Möglichkeit, über einen Fragebogen die Qualität der für sie erbrachten Leistungen zu beurteilen. Neben standardisierten Fragen wurde Wert auf ein Freitextfeld gelegt, wodurch der Patient eigene Gesichtspunkte frei formulieren kann. 2010 wurde der Fragebogen zur Patientenzufriedenheit überarbeitet und den Bedürfnissen der Patienten angepasst. Erstmals besteht nun für die Patienten die Möglichkeit, eine subjektive Gewichtung der erfassten Inhalte darzustellen. Der Fragebogen wurde außerdem ergänzt durch Felder zur Angabe von Verbesserungsvorschlägen. Die Auswertung der Fragebögen erfolgt seit Juni 2006 durch die Stabsstelle Medizinisches Leistungs- und Qualitätsmanagement. Insgesamt erhielt die Stabsstelle MLQM 2010 von den Kliniken des Universitätsklinikums 4761 Fragebögen zurück. Die Ergebnisse der Auswertung werden den Kliniken (Klinikdirektoren, Pflegedienstleitung, Geschäftsbereichsleitung, Vorstand) regelmäßig zur Verfügung gestellt.

Wundmanagement:

In den letzten Jahren kam es zu einer rasanten Entwicklung in der zeitgemäßen Wundversorgung. Besonders die komplexe Therapie der stetig steigenden Zahl von chronischen Wunden erfordert einen ganzheitlichen Blick auf unterschiedlichste Faktoren. Unsere langjährige Erfahrung und Wissen im Wundmanagement ist uns bei der umfassenden Versorgung dieser Patientengruppe behilflich.

Ziel ist es, unter Berücksichtigung von Funktionalität und bestmöglichen kosmetischen Resultaten einen raschen Wundverschluss zu erreichen.

Das Wundmanagement wird durch ein kompetentes Behandlungsteam geplant, durchgeführt und evaluiert. Wesentliche Komponenten des Wundmanagements sind neben dem sachgerechten Verbandwechsel, die Wundbeobachtung, die Wundbeurteilung, die Berücksichtigung von psychosozialen Einflüssen und die Dokumentation der Wundversorgung. Zu den Aufgaben des Behandlungsteams gehören weiterführend auch die Wundberatung und ein Entlassungsmanagement, welches die Überleitung der Patienten in die häusliche Pflege regelt.

Am Universitätsklinikum Leipzig wurde für das ärztliche und pflegerische Personal eine so genannte Wundfibel eingeführt. Diese ist sowohl als Handbuch wie auch als elektronische Version über das Intranet zu erhalten. Die „Wundfibel“ ist ein

Leitfaden welcher hausübergreifend zum Einsatz kommt. Die Aktualisierung erfolgt regelmäßig durch den Qualitätszirkel „Wunde“. Hier sind pflegerische und ärztliche Mitarbeiter aus allen Fachdisziplinen sowie Mitarbeiter aus der Stabsstelle Apotheke und aus der Stabsstelle Medizinisches Leistungs- und Qualitätsmanagement vertreten. Die festgelegten Verfahren und der Einsatz standardisierter Verbandstoffe in den verschiedenen Phasen der Wundheilung sichern so dem Patienten ein durchgängiges Behandlungsregime. Klinikumsinterne Verlegungen stellen künftig keinen Versorgungsbruch mehr dar. Darüber hinaus findet die Wunddokumentation regelmäßig im Klinikinformationssystem statt.

Im Department für Inneren Medizin ist eine regelmäßige Wundsprechstunde (Angiologisch-Diabetologische Wundsprechstunde) zweimal wöchentlich etabliert. Diese wird besonders von Patienten mit Stoffwechselerkrankungen gut angenommen. Neben der Beratung und Behandlung ist hier noch eine Medizinische Fußpflegebehandlung möglich.

Hygienemanagement:

Die Stabsstelle Krankenhaus Hygiene besteht aus einem ärztlichen Mitarbeiter und vier Hygienefachschwestern. Das Hygienelabor im Institut für Laboratoriumsdiagnostik mit drei MTAs und moderner Technik für ein breites Spektrum mikrobiologischer Untersuchungen steht unter der fachlichen Leitung des Stabsstellenleiters. In jeder Klinik oder selbständigen Abteilung ist ein hygienebeauftragter Arzt benannt. Die Hygienebeauftragten Ärzte erhalten jährlich eine Schulung durch den Krankenhaushygieniker und stehen als Ansprechpartner für die Stabsstelle zur Verfügung. In zweimal jährlich einberufenen Sitzungen der Hygienekommission werden die Kommissionsmitglieder über Häufigkeiten von Infektionen und Neuerungen bei Präventionsmaßnahmen informiert. Der Hygienekommission gehören die Vorstände und die in der Satzung festgelegten Leiter ausgewählter Kliniken, Institute und Bereiche an.

Alle gesetzlich geforderten und für die Arbeit am Patienten wichtigen Regelungen zur Prävention nosokomialer Infektionen sind in der Hygieneordnung festgelegt, die durch die Stabsstelle fortlaufend aktualisiert wird und für alle Mitarbeiter des UKL im Intranet einsehbar ist. Die Hygieneordnung ist eine für alle Mitarbeiter verbindliche Dienstanweisung.

Nosokomiale Infektionen, multiresistente Bakterien und die Durchführung der Händehygiene werden durch die Krankenhaushygiene systematisch erfasst und die Ergebnisse akut oder in Form von Weiterbildungen an die Mitarbeiter kommuniziert. Dabei wird der Systematik des Krankenhaus Infektions Surveillance Systems gefolgt. Das UKL ist aktiver Teilnehmer an der „Aktion saubere Hände“.

Alle Mitarbeiter werden einmal jährlich zu bestimmten Schwerpunktthemen geschult. Außerdem erhält jeder neue Mitarbeiter im Rahmen der Einarbeitung eine Schulung, die einmal monatlich angeboten wird. Die Krankenhaushygiene beteiligt sich zunehmend an der Ausbildung der Studenten. So wird ein Teil der Hauptvorlesung Mikrobiologie, ein POL-Kurs und diverse PJ-Seminare von der Stabsstelle abgehalten.

Alle Stationen werden regelmäßig - mindestens einmal jährlich - begangen. Bei akuten Infektionshäufungen wird die betroffene Station unmittelbar aufgesucht und ein systematisches Ausbruchsmanagement in Anlehnung an die KRINKO

Empfehlung durchgeführt. Die Stabsstelle ist federführend an der Durchsetzung einer rationalen Antibiotikatherapie beteiligt. Im Rahmen dessen werden auf den Intensivstationen und anderen ausgewählten Stationen wöchentlich sogenannte Antiinfektiva-Visiten durchgeführt, in denen mit dem zuständigen Oberarzt Antiinfektivtherapien kritisch hinterfragt und ggf. angepasst werden.

D-5 Qualitätsmanagementprojekte

Qualitätsmanagementprojekte dienen entweder der Erreichung bestimmter Qualitätsziele oder der strukturellen Weiterentwicklung des Qualitätsmanagements. Sie können einzelne Fachabteilungen/Organisationseinheiten genauso wie das gesamte Krankenhaus betreffen. Ein wirkungsvolles Qualitätsmanagement und insbesondere auch die Festlegung von Qualitätszielen bedarf einer klaren strategischen Ausrichtung des Unternehmens.

Formulierung der Unternehmensstrategie „Universitätsmedizin Leipzig 2012“

Hintergrund des Problems:

Das im Juli 2008 mit der Veröffentlichung der Strategiebroschüre abgeschlossene Projekt „Formulierung der Unternehmensstrategie Universitätsmedizin Leipzig 2012“ wurde als Meta-Projekt bis heute kontinuierlich weitergeführt. Ziel dieses Meta-Projektes ist die kontinuierliche Evaluation und Anpassung der in der o. g. Broschüre formulierten Unterziele auf sich ständig ändernde äußere und innere Rahmenbedingungen.

Ausmaß des Problems (Ist-Analyse):

Liegt in Form der Strategiebroschüre vor.

Zielformulierung:

Ziel dieses Meta-Projektes ist die kontinuierliche Evaluation und Anpassung der in der o. g. Broschüre formulierten Unterziele auf sich ständig ändernde äußere und innere Rahmenbedingungen.

Maßnahmen und deren Umsetzung:

Sämtliche Projekte und Aktivitäten der Universitätsmedizin Leipzig werden seitdem regelmäßig in verschiedenen Gremien diskutiert und im Hinblick auf die Strategie 2012 abgestimmt. Im Jahr 2010 begann das Strategieteam systematisch mit der Revision sämtlicher Ergebnisse des bisherigen Strategieprozesses. Diese wurden im Herbst der obersten Führung auf mehreren Veranstaltungen vorgestellt, bewertet und priorisiert. Am 03. und 04. Dezember wurde in einer Klausurtagung mit sämtlichen Führungskräften eine endgültige Bewertung der Unterziele und genannten Kennzahlen in Bezug auf die Zielerreichung vorgenommen. Im Weiteren werden die dort gesammelten redaktionellen Anmerkungen in die entsprechenden Formulierungen aufgenommen sowie die in dieser Veranstaltung ebenfalls geforderten schärferen Kennzahlen sukzessive erarbeitet. Ziel ist, eine vollständig redaktionell und inhaltlich überarbeitete Zielrevision bis Ende 2011 mit einem Horizont bis 2020 zu erstellen.

Evaluation der Zielerreichung:

Ziel ist die Revision der Strategie bis Ende 2011 zur UML Strategie mit einem Zeithorizont bis 2020.

Einführung eines Patientenmanagements

Hintergrund des Problems:

Grundannahme:

- Das UKL befindet sich kapazitiv an einer Leistungsgrenze.
- suboptimale Ablaufstrukturen
- unzureichende fachübergreifende Planung und Steuerung der Behandlungsprozesse
- inadäquate Verfügbarkeit / Nutzung bereits vorhandener betriebsinterner Ressourcen, insbesondere suboptimale Auslastung vorhandener Bettenkapazitäten
- Überschreitung geplanter stationärer Verweildauern, speziell präoperativer Verweildauern mit resultierender Regredienz / Stagnation der Fallzahlsteigerung
- inadäquat hoher Material- und Untersuchungsaufwand (Mehrfachuntersuchungen)

Ausmaß des Problems (Ist-Analyse):

- Aufnahmemanagement:
- fehlende Koordination des Aufnahmeprozesses
- mannigfaltiger SAP - inkompatible Subsysteme zur Interventionsplanung
- Diagnostik- und Therapieplanung unzureichend standardisiert

- aufwändige Terminierung UKL - interner Diagnostik
- diskontinuierliches Einbestellwesen für Patienten
- Wissensdefizite im Umgang mit SAP
- Leistungsstellenmanagement:
- unzureichende Qualität der Anforderungsbeschreibung
- inadäquate Vorbereitung des Patienten
- diskontinuierlicher Patiententransfer
- anfordererseitig Missbrauch des Status „Notfall“
- zu geringer Planungshorizont zur Leistungsterminierung
- aufwändige Leistungsdokumentation
- Wissensdefizite im Umgang mit SAP
- Belegungsmanagement:
- unzureichende Aktualität der Belegungsdaten
- Datendopplung / Datenverlust
- dezentrale Datenverfügbarkeit
- inadäquater zeitlicher und personeller Aufwand zur „Datenaktualisierung“
- Wissensdefizite im Umgang mit SAP
- Belegungsmanagement:
- unzureichende Abgrenzung der Verantwortungsbereiche
- fehlende Verknüpfung von Aufnahmediagnose und geplanter Verweildauer
- fehlende Assessment - Instrumente zur Identifikation von Risiko - Patientengruppen
- inadäquate Informationsweitergabe / Kommunikationsdefizite
- unzureichende Abstimmung stationärer und poststationärer Versorgung
- Datendopplung / Datenverlust
- dezentrale Datenverfügbarkeit (Subsysteme)

Zielformulierung:

- Anheben der Kapazitätsgrenzen bei gleichbleibenden Fixkosten.
- Senkung der präoperativen und gesamten Verweildauer
- Steigerung der Fallzahlen bzw. frei verfügbarer Bettenkapazitäten
- Optimierung des Deckungsbeitrages (Kosten / Erlöse pro Fallgruppe)
- Effizienzsteigerung der Bettenbelegung hinsichtlich Belegungsgrad und Belegungskontinuität

Maßnahmen und deren Umsetzung:

Inhalte / Anforderungen der Konzeption:

- Aufnahmemanagement:
- UKL - weit einheitliches administratives Vorgehen in Bezug auf den Aufnahmeprozess
- Etablieren diagnosespezifischer Diagnostik- und Therapieplanung (Schaffung von „Leistungsketten“)
- Schaffung einer suffizienten IT - Basis zur Abbildung der erarbeiteten Soll - Prozesse
- Sicherung der Datenqualität im Aufnahmeprozess
- Schaffung eines „zentralen“ Patientenmanagements als Koordinationsstelle
- Leistungsstellenmanagement:
- Sicherung des direkten Informationsflusses zwischen Leistungsanforderung und Leistungserbringung
- Schaffung eines übergreifenden SAP - kompatiblen EDV - Tools zur Leistungserbringung
- Festlegung / Einhaltung der Mindestqualität zur Leistungserbringung notwendigen medizinischen Informationen
- Definition erforderlicher medizinischer Vorleistungen (Aufklärungen, Vorbefunde etc.) im Zusammenhang mit spezieller Diagnostik
- Belegungsmanagement:
- UKL - weit einheitliches Vorgehen in Bezug auf geplante Belegungen, Verlegungen und Entlassungen der Patienten
- Festlegen von Regeln zur Belegung freier Kapazitäten unter besonderer Berücksichtigung der Bedürfnisse der Zentralen Notfallaufnahme
- Erwerb des SAP - Moduls i.s.h. Belegungsmanagement
- Belegungsplanung auf Basis geplanter Verweildauer entsprechend der Aufnahmediagnose
- Entlassungsmanagement:
- organisatorische Verankerung und Implementierung einer schriftlichen Verfahrensregelung für ein multiprofessionelles Entlassungsmanagement
- Einbindung des Entlassungsmanagements in Maßnahmen der zentralen und dezentralen Qualitätsentwicklung
- IT - gestützte Verknüpfung von Aufnahme- und Entlassungsmanagement (Aufnahmediagnose und entsprechende Fallbelegungsdauer)
- Schaffung eines einheitlichen Dokumentationssystems zur Erfassung entlassungsrelevanter Daten in SAP mit der verpflichtenden Nutzung durch alle am Behandlungsprozess Beteiligten.

Evaluation der Zielerreichung:

Zum Zeitpunkt 31.12.2010 erfolgt die Erarbeitung eines Kriterienkatalogs zur Evaluation der Zielerreichung.

Hintergrund des Problems:

Im Rahmen des Strategieprozesses wurden diverse Maßnahmen und Projekte definiert, die dazu beitragen sollen, die Strategie der Universitätsmedizin weiter zu verfolgen und die gesetzten Ziele zu erreichen. Als maßgeblich notwendige Aktivität wurde in einem Bottom-up-Prozess die Verbesserung der Führungskräftekultur identifiziert und das Strategieprojekt 20a zur Führungskräfteentwicklung in Auftrag gegeben.

Ausmaß des Problems (Ist-Analyse):

- Teil des Projektes ist die Analyse der Führungskultur am Universitätsklinikum Leipzig AöR sowie der Medizinischen Fakultät. Eine Aussage zur aktuellen Führungs- und Kommunikationskultur kann erst nach Abschluss des Teilprojektes: *Ist-Analyse der Führungskultur* erfolgen.
- Auf Basis der Ergebnisse der Ist-Analyse werden Führungsgrundsätze und Soll-Profil für das Universitätsklinikum Leipzig AöR sowie die Medizinischen Fakultät erarbeitet. Darüber hinaus ergeben sich daraus die weiteren Maßnahmen

Zielformulierung:

- Die Führungskultur der Universitätsmedizin Leipzig ist als Basis für die Projektrealisierung analysiert.
- Es bestehen vom Strategieteam K2 entwickelte Führungsgrundsätze und fachneutrale Soll-Profile der ersten/zweiten/dritten Führungsebene (Vorstand/Dekan, Departmentleitungen, Direktoren, Stabstellen- und Bereichsleitungen). Diese werden von allen Führungskräften der Universitätsmedizin Leipzig akzeptiert und gelebt.
- Es existiert ein auf den Führungsgrundsätzen und den Soll-Profilen für Führungskräfte basierendes und hochwertiges Fortbildungskonzept.
- Zielgruppe: Führungskräfte, welche Mitglieder des K3 sind
- Es sind 50 Führungskräfte aus dem Strategieteam K3 ausgebildet.

Die Maßnahme ist vollständig am 31.03.2013 abgeschlossen

Maßnahmen und deren Umsetzung:

Projektleitung:

Simone Schulze, Bereich 4 - Personal, Bildungszentrum; Projektleiterin

Martin Wessel, Bereich 4 - Personal, Referat Grundsatzfragen, Personal- und Organisationsentwicklung; stv. Projektleiter
(derzeit in Elternzeit)

Teilprojekte

Teilprojekt: *Europäisches Ausschreibungsverfahren (2010)*

Teilprojekt: *Ist-Analyse der Führungskultur der gesamten Universitätsmedizin Leipzig (2010-2011)*

Teilprojekt: *Erarbeitung und Abstimmung von Führungsgrundsätzen und Soll-Profilen (2011, Vorbereitung 2010)*

Teilprojekt: *Qualifizierungsangebot für Führungskräfte (2011, Vorbereitung 2010)*

Folgeprojekt: *Evaluation (2012/2013, Vorbereitung 2010/2011)*

Teilprojekt: *Europäisches Ausschreibungsverfahren:*

Durchführung eines europäischen Ausschreibungsverfahrens, um geeigneten Berater zur Realisierung des Gesamtprojektes zu gewinnen. Die TÜV Rheinland Akademie gab das wirtschaftlichste Angebot ab und übernahm das Projekt als externer Berater.

Gesamtprojekt

- In Rahmen der Vorbereitung und Durchführung des gesamten Projektes fanden umfangreiche Abstimmungen zwischen UKL und MF statt. Hierzu wurde ein Lenkungskreis gegründet, in welchem Vertreter des Klinikums als auch der Fakultät berücksichtigt wurden. Die wesentlichen Entscheidungen zur Projektumsetzung und -gestaltung werden in diesem Gremium getroffen.

- KickOff: Offizielle Projektbeginn mit dem Berater erfolgte in der KickOff-Veranstaltung am 15.07.2011 im Fakultätsrat und der Direktorenkonferenz.
- Information der Personalräte zum Projekt. Einladung zur Mitgestaltung im Lenkungskreis.

Teilprojekt: *Ist-Analyse der Führungskultur der gesamten Universitätsmedizin Leipzig*

Durchführung verschiedener Analyseschritte und -methoden zur Erhebung der Ist-Situation bzgl. der Führungskultur am UKL und der MF

- Dokumentenanalyse: Durchführung einer Analyse relevanter Dokumente des UKL und der MF durch den TÜV;
- empirisch-qualitative Analyse
- Durchführung von 21 Einzelinterviews mit Führungskräften des Universitätsklinikums Leipzig AöR (2010) sowie der Medizinischen Fakultät (2011)
- Durchführung von 16 Workshops mit Führungskräften bzw. Mitarbeitern ohne Führungsfunktion des Universitätsklinikums Leipzig AöR (2010) sowie der Medizinischen Fakultät (2011)
- empirisch-quantitative Analyse
- Mitarbeiterbefragung (Vorbereitung in 2010, Durchführung 2011).

Abstimmungen zu den verschiedenen Erhebungsmethoden mit den Datenschutzbeauftragten als auch den Personalräten.

Nach Abschluss der Auswertung erfolgt Kommunikation der Ergebnisse über die üblichen Kanäle der Unternehmenskommunikation (Mitarbeiterzeitung, Intranet etc.) (2011)

Teilprojekt: *Erarbeitung und Abstimmung von Führungsgrundsätzen und Soll-Profilen*

Vorbereitung des mehrstufigen Erarbeitungsprozess von Führungsgrundsätzen und Soll-Profil für Führungsgrundsätze für 2011

- Grundlage werden die Ergebnisse der Ist-Analyse als auch die bisherigen Ergebnisse aus dem Strategieprozess

Teilprojekt: *Qualifizierungsangebot für Führungskräfte*

Auf Basis der Ergebnisse der beiden Teilprojekte: *Ist-Analyse der Führungskultur* und *Erarbeitung und Abstimmung von Führungsgrundsätzen und Soll-Profilen* wird ein Curriculum zur Qualifizierung der Führungskräfte erarbeitet. Zielgruppe sind dabei Führungskräfte der obersten Führungsebene, die Mitglieder im Strategieteam K 3 sind.

Das Qualifizierungsangebot beginnt 2011. Nach Abschluss des Qualifizierungsangebotes sollen 50 Personen ausgebildet sein.

Evaluation der Zielerreichung:

Da das Strategieprojekt noch in der Umsetzungsphase ist, kann noch keine Aussage zur Zielerreichung getroffen werden. Die Zielerreichung soll im geplanten Folgeprojekt: *Evaluation* mit geprüft werden.

D-6 Bewertung des Qualitätsmanagements

Bewertung des Qualitätsmanagements

Folgende Zertifizierungen/Akkreditierungen bestehen im Berichtsjahr:

Kooperatives Darmzentrum Region Leipzig:

Das kooperative Darmzentrum Region Leipzig ist seit Mai 2007 nach DIN EN ISO 9001 und OnkoZert (unabhängiges Institut, das im Auftrag der Deutschen Krebsgesellschaft das Zertifizierungssystem zur Überprüfung von Organkrebszentren und Onkologischen Zentren gemäß den entsprechenden Fachlichen Anforderungen betreut) zertifiziert.

Institut für Transfusion:

Das Institut unterliegt einer ständigen Überprüfung durch behördliche Aufsichtsorgane (Landesbehörde, Bundesbehörde) in

Form von Zulassungsgeschehen und Begehungen. (www.pei.de). Jährlich werden verschiedene Zertifizierungen durchgeführt (z.B. Virusimmunologie/Virusgenomnachweis, HLA-Labor, Blutgruppenbestimmung).

Akkreditierung des Instituts für Laboratoriumsmedizin, Klinische Chemie und Molekulare Diagnostik:

Das Institut erhielt im August 2004 die Akkreditierung nach den Richtlinien 93/42/EWG, 90/385/EWG und DIN EN ISO 15189 für die Erhebung klinischer Daten in den Fachgebieten Klinische Chemie, Hämatologie, Hämostaseologie, Spezielle Endokrinologie, Immunologie, Mikrobiologie (Infektionsserologie), Zytologie und wird seitdem fortlaufend aktualisiert.

Stroke Unit der Klinik und Poliklinik für Neurologie:

Die Klinik für Neurologie erhielt im November 2005 erstmals ein Stroke Unit-Zertifikat und wurde 2007 auf 12 Betten erweitert. Damit wird bestätigt, dass die Stroke Unit der Klinik und Poliklinik für Neurologie nach dem Qualitätsmanagementstandard der Deutschen Schlaganfall-Gesellschaft und der Stiftung Deutsche Schlaganfall-Hilfe ein Qualitätsmanagement-System für eine überregionale Stroke Unit eingeführt hat und anwendet.

Zentralsterilisation:

Die Zertifizierungsstelle der TÜV Rheinland Product Safety GmbH bescheinigt, dass das Universitätsklinikum Leipzig AöR für den Geltungsbereich Aufbereitung von Medizinprodukten (EN ISO 13485:2003) ein Qualitätsmanagementsystem für Medizinprodukte eingeführt hat und anwendet. Des Weiteren wurde für den Geltungsbereich „Aufbereitung von Sterilgut in der Zentralen Sterilgutversorgungsabteilung (ZSVA) im Operativen Zentrum und in der Kopfklinik ein Qualitätsmanagementssystem eingeführt und angewendet (EN ISO 9001:2008).

Apotheke:

Der Apotheke des Universitätsklinikums Leipzig wurde 2009 durch die Zertifizierungsstelle LGAInterzert bescheinigt, dass ein Qualitätsmanagementsystem erfolgreich etabliert, angewendet und weiterentwickelt wird.

Hauttumorzentrum

Das Hauttumorzentrum am Universitätsklinikum Leipzig wurde 2009 nach DIN EN ISO 9001 und OnkoZert (analog Darmzentrum) zertifiziert.

Die Qualitätsmanagementsysteme unterliegen einer jährlichen Überwachung.

Initiative Qualitätsmedizin

Das Universitätsklinikum Leipzig beteiligt sich seit März 2010 freiwillig als Mitglied an der Initiative Qualitätsmedizin (IQM). Hierbei werden Routinedaten der Krankenversorgung nach Qualitätskriterien überprüft und bewertet. Mit der Veröffentlichung der Ergebnisse schaffen wir Transparenz. Auch hier steht der Grundgedanke der kontinuierlichen Verbesserung dahinter.