

Strukturierter Qualitätsbericht  
gemäß § 137 Abs. 3 Satz 1 Nr. 4 SGB V  
für das Berichtsjahr 2010

Friedrich- Ebert- Krankenhaus Neumünster GmbH

Dieser Qualitätsbericht wurde mit dem von der DKTIG herausgegebenen Erfassungstool IPQ  
auf der Basis der Software ProMaTo® QB am 14.07.2011 um 11:18 Uhr erstellt.

DKTIG: <http://www.dktig.de>

ProMaTo: <http://www.netfutura.de>

# Inhaltsverzeichnis

## Einleitung

- A**            **Struktur- und Leistungsdaten des Krankenhauses**
- A-1**        Allgemeine Kontaktdaten des Krankenhauses
- A-2**        Institutionskennzeichen des Krankenhauses
- A-3**        Standort(nummer)
- A-4**        Name und Art des Krankenhausträgers
- A-5**        Akademisches Lehrkrankenhaus
- A-6**        Organisationsstruktur des Krankenhauses
- A-7**        Regionale Versorgungsverpflichtung für die Psychiatrie
- A-8**        Fachabteilungsübergreifende Versorgungsschwerpunkte des Krankenhauses
- A-9**        Fachabteilungsübergreifende medizinisch-pflegerische Leistungsangebote des Krankenhauses
- A-10**      Allgemeine nicht-medizinische Serviceangebote des Krankenhauses
- A-11**      Forschung und Lehre des Krankenhauses
- A-12**      Anzahl der Betten im gesamten Krankenhaus nach § 108/109 SGB V
- A-13**      Fallzahlen des Krankenhauses
- A-14**      Personal des Krankenhauses
- A-15**      Apparative Ausstattung
  
- B**            **Struktur- und Leistungsdaten der Organisationseinheiten/Fachabteilungen**
- B-[1]**      Klinik für Gefäßchirurgie
- B-[1].1**    Name der Organisationseinheit/Fachabteilung
- B-[1].2**    Versorgungsschwerpunkte der Organisationseinheit/Fachabteilung
- B-[1].3**    Medizinisch-pflegerische Leistungsangebote der Organisationseinheit/Fachabteilung
- B-[1].4**    Nicht-medizinische Serviceangebote der Organisationseinheit/Fachabteilung
- B-[1].5**    Fallzahlen der Organisationseinheit/Fachabteilung
- B-[1].6**    Diagnosen nach ICD
- B-[1].7**    Prozeduren nach OPS
- B-[1].8**    Ambulante Behandlungsmöglichkeiten
- B-[1].9**    Ambulante Operationen nach § 115b SGB V
- B-[1].10**   Zulassung zum Durchgangs-Arztverfahren der Berufsgenossenschaft
- B-[1].11**   Personelle Ausstattung
- B-[2]**      Klinik für Kinder- und Jugendmedizin
- B-[2].1**    Name der Organisationseinheit/Fachabteilung
- B-[2].2**    Versorgungsschwerpunkte der Organisationseinheit/Fachabteilung

- B-[2].3** Medizinisch-pflegerische Leistungsangebote der Organisationseinheit/Fachabteilung
- B-[2].4** Nicht-medizinische Serviceangebote der Organisationseinheit/Fachabteilung
- B-[2].5** Fallzahlen der Organisationseinheit/Fachabteilung
- B-[2].6** Diagnosen nach ICD
- B-[2].7** Prozeduren nach OPS
- B-[2].8** Ambulante Behandlungsmöglichkeiten
- B-[2].9** Ambulante Operationen nach § 115b SGB V
- B-[2].10** Zulassung zum Durchgangs-Arztverfahren der Berufsgenossenschaft
- B-[2].11** Personelle Ausstattung
- B-[3]** **Klinik für Frauenheilkunde und Geburtshilfe/ Geburtshilfe**
- B-[3].1** Name der Organisationseinheit/Fachabteilung
- B-[3].2** Versorgungsschwerpunkte der Organisationseinheit/Fachabteilung
- B-[3].3** Medizinisch-pflegerische Leistungsangebote der Organisationseinheit/Fachabteilung
- B-[3].4** Nicht-medizinische Serviceangebote der Organisationseinheit/Fachabteilung
- B-[3].5** Fallzahlen der Organisationseinheit/Fachabteilung
- B-[3].6** Diagnosen nach ICD
- B-[3].7** Prozeduren nach OPS
- B-[3].8** Ambulante Behandlungsmöglichkeiten
- B-[3].9** Ambulante Operationen nach § 115b SGB V
- B-[3].10** Zulassung zum Durchgangs-Arztverfahren der Berufsgenossenschaft
- B-[3].11** Personelle Ausstattung
- B-[4]** **Klinik für Neurologie und Psychiatrie/ Neurologie**
- B-[4].1** Name der Organisationseinheit/Fachabteilung
- B-[4].2** Versorgungsschwerpunkte der Organisationseinheit/Fachabteilung
- B-[4].3** Medizinisch-pflegerische Leistungsangebote der Organisationseinheit/Fachabteilung
- B-[4].4** Nicht-medizinische Serviceangebote der Organisationseinheit/Fachabteilung
- B-[4].5** Fallzahlen der Organisationseinheit/Fachabteilung
- B-[4].6** Diagnosen nach ICD
- B-[4].7** Prozeduren nach OPS
- B-[4].8** Ambulante Behandlungsmöglichkeiten
- B-[4].9** Ambulante Operationen nach § 115b SGB V
- B-[4].10** Zulassung zum Durchgangs-Arztverfahren der Berufsgenossenschaft
- B-[4].11** Personelle Ausstattung
- B-[5]** **Klinik für Thoraxchirurgie**
- B-[5].1** Name der Organisationseinheit/Fachabteilung
- B-[5].2** Versorgungsschwerpunkte der Organisationseinheit/Fachabteilung
- B-[5].3** Medizinisch-pflegerische Leistungsangebote der Organisationseinheit/Fachabteilung
- B-[5].4** Nicht-medizinische Serviceangebote der Organisationseinheit/Fachabteilung
- B-[5].5** Fallzahlen der Organisationseinheit/Fachabteilung
- B-[5].6** Diagnosen nach ICD
- B-[5].7** Prozeduren nach OPS
- B-[5].8** Ambulante Behandlungsmöglichkeiten
- B-[5].9** Ambulante Operationen nach § 115b SGB V
- B-[5].10** Zulassung zum Durchgangs-Arztverfahren der Berufsgenossenschaft
- B-[5].11** Personelle Ausstattung
- B-[6]** **Klinik für Unfall- und Orthopädische Chirurgie,  
Sporttraumatologie**
- B-[6].1** Name der Organisationseinheit/Fachabteilung

- B-[6].2** Versorgungsschwerpunkte der Organisationseinheit/Fachabteilung
- B-[6].3** Medizinisch-pflegerische Leistungsangebote der Organisationseinheit/Fachabteilung
- B-[6].4** Nicht-medizinische Serviceangebote der Organisationseinheit/Fachabteilung
- B-[6].5** Fallzahlen der Organisationseinheit/Fachabteilung
- B-[6].6** Diagnosen nach ICD
- B-[6].7** Prozeduren nach OPS
- B-[6].8** Ambulante Behandlungsmöglichkeiten
- B-[6].9** Ambulante Operationen nach § 115b SGB V
- B-[6].10** Zulassung zum Durchgangs-Arztverfahren der Berufsgenossenschaft
- B-[6].11** Personelle Ausstattung
- B-[7]** **Zahn- und Kieferheilkunde, Mund- und Kieferchirurgie**
- B-[7].1** Name der Organisationseinheit/Fachabteilung
- B-[7].2** Versorgungsschwerpunkte der Organisationseinheit/Fachabteilung
- B-[7].3** Medizinisch-pflegerische Leistungsangebote der Organisationseinheit/Fachabteilung
- B-[7].4** Nicht-medizinische Serviceangebote der Organisationseinheit/Fachabteilung
- B-[7].5** Fallzahlen der Organisationseinheit/Fachabteilung
- B-[7].6** Diagnosen nach ICD
- B-[7].7** Prozeduren nach OPS
- B-[7].8** Ambulante Behandlungsmöglichkeiten
- B-[7].9** Ambulante Operationen nach § 115b SGB V
- B-[7].10** Zulassung zum Durchgangs-Arztverfahren der Berufsgenossenschaft
- B-[7].11** Personelle Ausstattung
- B-[8]** **Klinik für Frauenheilkunde und Geburtshilfe/ Gynäkologie**
- B-[8].1** Name der Organisationseinheit/Fachabteilung
- B-[8].2** Versorgungsschwerpunkte der Organisationseinheit/Fachabteilung
- B-[8].3** Medizinisch-pflegerische Leistungsangebote der Organisationseinheit/Fachabteilung
- B-[8].4** Nicht-medizinische Serviceangebote der Organisationseinheit/Fachabteilung
- B-[8].5** Fallzahlen der Organisationseinheit/Fachabteilung
- B-[8].6** Diagnosen nach ICD
- B-[8].7** Prozeduren nach OPS
- B-[8].8** Ambulante Behandlungsmöglichkeiten
- B-[8].9** Ambulante Operationen nach § 115b SGB V
- B-[8].10** Zulassung zum Durchgangs-Arztverfahren der Berufsgenossenschaft
- B-[8].11** Personelle Ausstattung
- B-[9]** **Klinik für Hämatologie, Onkologie und Nephrologie**
- B-[9].1** Name der Organisationseinheit/Fachabteilung
- B-[9].2** Versorgungsschwerpunkte der Organisationseinheit/Fachabteilung
- B-[9].3** Medizinisch-pflegerische Leistungsangebote der Organisationseinheit/Fachabteilung
- B-[9].4** Nicht-medizinische Serviceangebote der Organisationseinheit/Fachabteilung
- B-[9].5** Fallzahlen der Organisationseinheit/Fachabteilung
- B-[9].6** Diagnosen nach ICD
- B-[9].7** Prozeduren nach OPS
- B-[9].8** Ambulante Behandlungsmöglichkeiten
- B-[9].9** Ambulante Operationen nach § 115b SGB V
- B-[9].10** Zulassung zum Durchgangs-Arztverfahren der Berufsgenossenschaft
- B-[9].11** Personelle Ausstattung
- B-[10]** **Klinik für Anästhesiologie und operative Intensivmedizin/  
Palliativmedizin**

- B-[10].1** Name der Organisationseinheit/Fachabteilung
- B-[10].2** Versorgungsschwerpunkte der Organisationseinheit/Fachabteilung
- B-[10].3** Medizinisch-pflegerische Leistungsangebote der Organisationseinheit/Fachabteilung
- B-[10].4** Nicht-medizinische Serviceangebote der Organisationseinheit/Fachabteilung
- B-[10].5** Fallzahlen der Organisationseinheit/Fachabteilung
- B-[10].6** Diagnosen nach ICD
- B-[10].7** Prozeduren nach OPS
- B-[10].8** Ambulante Behandlungsmöglichkeiten
- B-[10].9** Ambulante Operationen nach § 115b SGB V
- B-[10].10** Zulassung zum Durchgangs-Arztverfahren der Berufsgenossenschaft
- B-[10].11** Personelle Ausstattung
- B-[11]** **Klinik für Frührehabilitation und Geriatrie, Therapiezentrum und Tagesklinik**
- B-[11].1** Name der Organisationseinheit/Fachabteilung
- B-[11].2** Versorgungsschwerpunkte der Organisationseinheit/Fachabteilung
- B-[11].3** Medizinisch-pflegerische Leistungsangebote der Organisationseinheit/Fachabteilung
- B-[11].4** Nicht-medizinische Serviceangebote der Organisationseinheit/Fachabteilung
- B-[11].5** Fallzahlen der Organisationseinheit/Fachabteilung
- B-[11].6** Diagnosen nach ICD
- B-[11].7** Prozeduren nach OPS
- B-[11].8** Ambulante Behandlungsmöglichkeiten
- B-[11].9** Ambulante Operationen nach § 115b SGB V
- B-[11].10** Zulassung zum Durchgangs-Arztverfahren der Berufsgenossenschaft
- B-[11].11** Personelle Ausstattung
- B-[12]** **Neurochirurgie**
- B-[12].1** Name der Organisationseinheit/Fachabteilung
- B-[12].2** Versorgungsschwerpunkte der Organisationseinheit/Fachabteilung
- B-[12].3** Medizinisch-pflegerische Leistungsangebote der Organisationseinheit/Fachabteilung
- B-[12].4** Nicht-medizinische Serviceangebote der Organisationseinheit/Fachabteilung
- B-[12].5** Fallzahlen der Organisationseinheit/Fachabteilung
- B-[12].6** Diagnosen nach ICD
- B-[12].7** Prozeduren nach OPS
- B-[12].8** Ambulante Behandlungsmöglichkeiten
- B-[12].9** Ambulante Operationen nach § 115b SGB V
- B-[12].10** Zulassung zum Durchgangs-Arztverfahren der Berufsgenossenschaft
- B-[12].11** Personelle Ausstattung
- B-[13]** **Hals-, Nasen-, Ohrenheilkunde**
- B-[13].1** Name der Organisationseinheit/Fachabteilung
- B-[13].2** Versorgungsschwerpunkte der Organisationseinheit/Fachabteilung
- B-[13].3** Medizinisch-pflegerische Leistungsangebote der Organisationseinheit/Fachabteilung
- B-[13].4** Nicht-medizinische Serviceangebote der Organisationseinheit/Fachabteilung
- B-[13].5** Fallzahlen der Organisationseinheit/Fachabteilung
- B-[13].6** Diagnosen nach ICD
- B-[13].7** Prozeduren nach OPS
- B-[13].8** Ambulante Behandlungsmöglichkeiten
- B-[13].9** Ambulante Operationen nach § 115b SGB V
- B-[13].10** Zulassung zum Durchgangs-Arztverfahren der Berufsgenossenschaft
- B-[13].11** Personelle Ausstattung

- B-[14]**      **Klinik für Urologie**
- B-[14].1**    Name der Organisationseinheit/Fachabteilung
- B-[14].2**    Versorgungsschwerpunkte der Organisationseinheit/Fachabteilung
- B-[14].3**    Medizinisch-pflegerische Leistungsangebote der Organisationseinheit/Fachabteilung
- B-[14].4**    Nicht-medizinische Serviceangebote der Organisationseinheit/Fachabteilung
- B-[14].5**    Fallzahlen der Organisationseinheit/Fachabteilung
- B-[14].6**    Diagnosen nach ICD
- B-[14].7**    Prozeduren nach OPS
- B-[14].8**    Ambulante Behandlungsmöglichkeiten
- B-[14].9**    Ambulante Operationen nach § 115b SGB V
- B-[14].10**   Zulassung zum Durchgangs-Arztverfahren der Berufsgenossenschaft
- B-[14].11**   Personelle Ausstattung
- B-[15]**      **Klinik für diagnostische und interventionelle Radiologie/  
Nuklearmedizin**
- B-[15].1**    Name der Organisationseinheit/Fachabteilung
- B-[15].2**    Versorgungsschwerpunkte der Organisationseinheit/Fachabteilung
- B-[15].3**    Medizinisch-pflegerische Leistungsangebote der Organisationseinheit/Fachabteilung
- B-[15].4**    Nicht-medizinische Serviceangebote der Organisationseinheit/Fachabteilung
- B-[15].5**    Fallzahlen der Organisationseinheit/Fachabteilung
- B-[15].6**    Diagnosen nach ICD
- B-[15].7**    Prozeduren nach OPS
- B-[15].8**    Ambulante Behandlungsmöglichkeiten
- B-[15].9**    Ambulante Operationen nach § 115b SGB V
- B-[15].10**   Zulassung zum Durchgangs-Arztverfahren der Berufsgenossenschaft
- B-[15].11**   Personelle Ausstattung
- B-[16]**      **Kinder -und Jugendpsychiatrie/ Tagesklinik**
- B-[16].1**    Name der Organisationseinheit/Fachabteilung
- B-[16].2**    Versorgungsschwerpunkte der Organisationseinheit/Fachabteilung
- B-[16].3**    Medizinisch-pflegerische Leistungsangebote der Organisationseinheit/Fachabteilung
- B-[16].4**    Nicht-medizinische Serviceangebote der Organisationseinheit/Fachabteilung
- B-[16].5**    Fallzahlen der Organisationseinheit/Fachabteilung
- B-[16].6**    Diagnosen nach ICD
- B-[16].7**    Prozeduren nach OPS
- B-[16].8**    Ambulante Behandlungsmöglichkeiten
- B-[16].9**    Ambulante Operationen nach § 115b SGB V
- B-[16].10**   Zulassung zum Durchgangs-Arztverfahren der Berufsgenossenschaft
- B-[16].11**   Personelle Ausstattung
- B-[17]**      **Chirurgische Klinik**
- B-[17].1**    Name der Organisationseinheit/Fachabteilung
- B-[17].2**    Versorgungsschwerpunkte der Organisationseinheit/Fachabteilung
- B-[17].3**    Medizinisch-pflegerische Leistungsangebote der Organisationseinheit/Fachabteilung
- B-[17].4**    Nicht-medizinische Serviceangebote der Organisationseinheit/Fachabteilung
- B-[17].5**    Fallzahlen der Organisationseinheit/Fachabteilung
- B-[17].6**    Diagnosen nach ICD
- B-[17].7**    Prozeduren nach OPS
- B-[17].8**    Ambulante Behandlungsmöglichkeiten
- B-[17].9**    Ambulante Operationen nach § 115b SGB V
- B-[17].10**   Zulassung zum Durchgangs-Arztverfahren der Berufsgenossenschaft

- B-[17].11** Personelle Ausstattung
- B-[18]** **Medizinische Klinik**
- B-[18].1** Name der Organisationseinheit/Fachabteilung
- B-[18].2** Versorgungsschwerpunkte der Organisationseinheit/Fachabteilung
- B-[18].3** Medizinisch-pflegerische Leistungsangebote der Organisationseinheit/Fachabteilung
- B-[18].4** Nicht-medizinische Serviceangebote der Organisationseinheit/Fachabteilung
- B-[18].5** Fallzahlen der Organisationseinheit/Fachabteilung
- B-[18].6** Diagnosen nach ICD
- B-[18].7** Prozeduren nach OPS
- B-[18].8** Ambulante Behandlungsmöglichkeiten
- B-[18].9** Ambulante Operationen nach § 115b SGB V
- B-[18].10** Zulassung zum Durchgangs-Arztverfahren der Berufsgenossenschaft
- B-[18].11** Personelle Ausstattung
- B-[19]** **Klinik für Neurologie und Psychiatrie/ Teil Psychiatrie**
- B-[19].1** Name der Organisationseinheit/Fachabteilung
- B-[19].2** Versorgungsschwerpunkte der Organisationseinheit/Fachabteilung
- B-[19].3** Medizinisch-pflegerische Leistungsangebote der Organisationseinheit/Fachabteilung
- B-[19].4** Nicht-medizinische Serviceangebote der Organisationseinheit/Fachabteilung
- B-[19].5** Fallzahlen der Organisationseinheit/Fachabteilung
- B-[19].6** Diagnosen nach ICD
- B-[19].7** Prozeduren nach OPS
- B-[19].8** Ambulante Behandlungsmöglichkeiten
- B-[19].9** Ambulante Operationen nach § 115b SGB V
- B-[19].10** Zulassung zum Durchgangs-Arztverfahren der Berufsgenossenschaft
- B-[19].11** Personelle Ausstattung
  
- C** **Qualitätssicherung**
- C-2** Externe Qualitätssicherung nach Landesrecht gemäß § 112 SGB V
- C-3** Qualitätssicherung bei Teilnahme an Disease-Management-Programmen (DMP) nach § 137f SGB V
- C-4** Teilnahme an sonstigen Verfahren der externen vergleichenden Qualitätssicherung
- C-5** Umsetzung der Mindestmengenvereinbarung nach § 137 SGB V
- C-6** Umsetzung von Beschlüssen des Gemeinsamen Bundesausschusses zur Qualitätssicherung nach § 137 Abs. 1 Satz 1 Nr. 2 SGB V [neue Fassung] ('Strukturqualitätsvereinbarung')
- C-7** Umsetzung der Regelungen zur Fortbildung im Krankenhaus nach § 137 SGB V
  
- D** **Qualitätsmanagement**
- D-1** Qualitätspolitik

- D-2 Qualitätsziele
- D-3 Aufbau des einrichtungsinternen Qualitätsmanagements
- D-4 Instrumente des Qualitätsmanagements
- D-5 Qualitätsmanagement-Projekte
- D-6 Bewertung des Qualitätsmanagements

# Einleitung



Abbildung: Abbildung: Friedrich Ebert Krankenhaus Neumünster

## Einleitung

Sehr geehrte Damen und Herren,

ob Sie gerade bei uns behandelt werden oder Ihre Behandlung bevorsteht, ob Sie jemanden in unserem Krankenhaus besuchen oder sich für unser Haus interessieren:

Wir begrüßen Sie ganz herzlich und freuen uns über Ihr Interesse an unserem Haus.

Das Friedrich-Ebert-Krankenhaus bietet der Bevölkerung von Neumünster und Umgebung ein breites Spektrum der stationären, teilstationären und ambulanten Krankenversorgung. Als Schwerpunktkrankenhaus verfügen wir über alle wichtigen medizinischen Abteilungen und können somit auch komplexe Krankheitsbilder behandeln. Das FEK stellt damit ein wohnortnahes und qualifiziertes klinisches, tagesklinisches und ambulantes Leistungsangebot für die Bevölkerung in der

Region Neumünster.

Die Medizin und die Erwartung der Patienten an das Krankenhaus entwickeln sich in der heutigen Zeit sehr schnell weiter. Das FEK stellt sich diesem dynamischen Fortschritt und optimiert laufend das medizinische Angebot und verbessert stetig die Qualität der Behandlung.

Folgende Maßnahmen hat das FEK entwickelt, um der Zukunft im Gesundheitswesen weiterhin aktiv zu begegnen:

- Wir verfügen über ein Qualitätsmanagement, das in Zusammenarbeit mit allen Abteilungen Strukturen und Abläufe optimiert.
- Unser Beschwerdemanagement greift Kritik und Anregungen von Patienten, Besuchern und der Mitarbeiter auf und stellt erkannte Mängel, soweit möglich, kurzfristig ab.
- Über regelmäßige Patientenbefragungen wird der Grad der Zufriedenheit von Patienten über die Behandlung bzw. sonstige Dienstleistungen ermittelt. Gemeinsam mit den Mitarbeiter/-innen der Kliniken werden Verbesserungen eingeleitet.
- Wir lassen wichtige Bereiche des Krankenhauses zertifizieren, um die Behandlung und Versorgung unserer Patienten sicherer zu machen (z.B. Brustzentrum, Pflegemanagement, Aufbereitung von OP-Instrumenten, Gastroenterologie, Dialyse, Physikalische Therapie, Klinik für Frührehabilitation und Geriatrie, Therapiezentrum, Traumazentrum).
- Wir entwickeln laufend neue innovative Leistungsangebote.
- Im Rahmen von Prozessoptimierungen haben wir ein innovatives Fall- und Caremanagement in der Pflege entwickelt. Dies gibt uns die Möglichkeit, Patienten während Ihres Aufenthaltes und darüber hinaus optimal zu versorgen.
- Wir kooperieren mit Universitätskliniken, Krankenhäusern und sonstigen Einrichtungen, um gemeinsame Angebote zu entwickeln und um voneinander zu lernen (Universitätskliniken Schleswig-Holstein und Hamburg, Klinikum Itzehoe, Westküstenkliniken Heide und Brunsbüttel, Kreiskrankenhaus Rendsburg-Eckernförde, Klinikum Bad Bramstedt, Städtisches Krankenhaus Kiel, Fachklinik Hahnknüll, Pflegediakonie Altholstein, Dependencemodell Geriatrie im Klinikum Bad Bramstedt).

Unser Anspruch ist es, in Neumünster ein Gesundheitszentrum mit verschiedenen Dienstleistungen vorzuhalten, das hochwertige medizinische und pflegerische Angebote miteinander kombiniert.

Wir hoffen, allen Interessierten mit dem vorliegenden Qualitätsbericht einen Einblick in das komplexe Leistungsangebot unseres Hauses zu geben.

Bitte scheuen Sie sich nicht, bei weiteren Fragen unsere Mitarbeiter zu kontaktieren.

Ihre Geschäftsführung

Alfred von Dollen

**Verantwortlich:**

Name	Abteilung	Tel. Nr.	Fax Nr.	Email
Dr. med. Walter Pries	Stabsstelle Qualitätsmanagement	04321-405-1005	04321-405-1009	walter.pries@fek.de
Andrea Vollert	Stabsstelle Qualitätsmanagement	04321-405-1004	04321-405-1009	andrea.vollert@fek.de

### Ansprechpartner:

Name	Abteilung	Tel. Nr.	Fax Nr.	Email
Prof. Dr. med. Andreas Schuchert	Medizinische Klinik/ Chefarzt	04321 405 7001	04321 405 7009	andreas.schuchert@fek.de
Dr. med. Harald Held	Klinik für Hämatologie, Onkologie und Nephrologie/ Chefarzt	04321 405 7011	04321 405 7019	harald.held@fek.de
PD Dr. med. Werner Hofmann	Klinik für Frührehabilitation und Geriatric	04321 405 7021	04321 405 7029	werner.hofmann@fek.de
Dr. med. Ismail Yildiz	Klinik für Kinder- und Jugendmedizin und Tagesklinik/ Chefarzt	04321 405 2051	04321 405 2059	ismail.yildiz@fek.de
PD Dr. med. Nicolas T. Schwarz	Klinik für Allgemeinchirurgie	04321 405 2021	04321 405 2029	nicolas.schwarz@fek.de
PD Dr. med. Micheal Fuchs	Klinik für Unfall- und orthopädische Chirurgie, Sporttraumatologie/ Chefarzt	04321 405 2011	04321 405 2019	michael.fuchs@fek.de
Alexander Selch	Abteilung für Gefäßchirurgie/ Leitender Arzt	04321 405 2031	04321 405 2039	alexander.selch@fek.de
PD Dr. med. Ronald Elfeldt	Abteilung für Thoraxchirurgie/ Chefarzt	04321 405 2081	04321 405 2089	ronald.elfeldt@fek.de
Dr. med. Klaus Esders	Klinik für Urologie/ Chefarzt	04321 405 2001	04321 405 2009	klaus.esders@fek.de
PD Dr. med. Ivo Markus Heer	Klinik für Gynäkologie und Geburtshilfe/ Chefarzt	04321 405 2061	04321 405 2069	ivo.heer@fek.de
Prof. Dr. med. Hans-Christian Hansen	Klinik für Neurologie und Psychiatrie/ Chefarzt	04321 405 2071	04321 405 2079	hc.hansen@fek.de
PD Dr. med. Jochen Hansen	Klinik für Anästhesiologie und operative Intensivmedizin/ Chefarzt	04321 405 2041	04321 405 2049	jochen.hansen@fek.de

Name	Abteilung	Tel. Nr.	Fax Nr.	Email
Prof. Dr. med. Thomas Jahnke	Klinik für Diagnostische und Interventionelle Radiologie/ Nuklearmedizin/ Chefarzt	04321 405 4911	04321 405 4919	thomas.jahnke@fek.de
Dr. Frauke Strahlendorf-Elsner	Zentrallabor/ Leitende Ärztin	04321 405 3813	04321 405 3809	frauke.strahlendorf-elsner@fek.de
Christian de la Chaux	Pflegedienst/ Leitung	04321 405 3001	04321 405 3009	christian.delachaux@fek.de
PD Dr. med. Werner Hofmann	Physikalische Therapie/ Krankengymnastik	04321 405 7020/1	04321 405 7029	werner.hofmann@fek.de
Dr. med. Eberhard Jenckel	Hals-, Nasen-, Ohrenklinik/ einweisender Arzt	04321 42270		
Dr. med. Martin Wellbrock	Hals-,Nasen-, Ohrenklinik/ einweisender Arzt	04321 42270		
Dr. med. Elisabeth Kraft	Hals-, Nasen-, Ohrenklinik/ einweisende Ärztin	04321 43584		
Dr. med. Dirk Meister	Hals-, Nasen-, Ohrenklinik/ einweisender Arzt	04321 14055		
Dr. med. Michael Klinger	Hals-, Nasen-, Ohrenklinik/ einweisender Arzt	04321 43836		
Dr. med. Jan Witte	Hals-, Nasen-, Ohrenklinik/ einweisender Arzt	04321 43836		
Dr. med. Dr. med. dent. Cord-Eberhard Kotthaus	Mund-, Kiefer-, Gesichtschirurgie/ einweisender Arzt	04321 45079		
PD Dr. med. Werner Hofmann	Ambulante Geriatrische Versorgung	04321-4057021	04321-4057029	werner.hofmann@fek.de
Dr. med. Holger Baum	Neurochirurgie/einweisen der Arzt	04321/ 2522570		
Dr. med. Mathias Hamann	Neurochirurgie/ einweisender Arzt	04321/ 2522570		
Dr. med. Georg Fritsch	Neurochirurgie/ einweisender Arzt	04321/ 5559955		
Dr. med. Zoran Mihaljovic	Neurochirurgie/ einweisender Arzt	04321/ 66672828		
Dr. med. Björn-Moritz Plötz	Neurochirurgie/ einweisender Arzt	604321/ 6672828		

**Links:**

<http://www.fek.de>

Die Krankenhausleitung, vertreten durch den Geschäftsführer Herrn Alfred von Dollen, ist verantwortlich für die Vollständigkeit und Richtigkeit der Angaben im Qualitätsbericht.

# Teil A - Struktur- und Leistungsdaten des Krankenhauses

## **A-1** Allgemeine Kontaktdaten des Krankenhauses

### **Hausanschrift:**

Friedrich-Ebert-Krankenhaus Neumünster GmbH

Friesenstraße 11

24534 Neumünster

### **Telefon:**

04321 / 4050

### **Fax:**

04321 / 4051009

### **E-Mail:**

info@fek.de

### **Internet:**

<http://www.fek.de>

## **A-2** Institutionskennzeichen des Krankenhauses

260101488

## **A-3** Standort(nummer)

00

## **A-4** Name und Art des Krankenhausträgers

### **Name:**

Stadt Neumünster

### **Art:**

öffentlich

## **A-5** Akademisches Lehrkrankenhaus

Ja

**Universität:**

Universitätsklinikum Schleswig-Holstein Campus Kiel, Universitätsklinikum Hamburg Eppendorf

## A-6 Organisationsstruktur des Krankenhauses

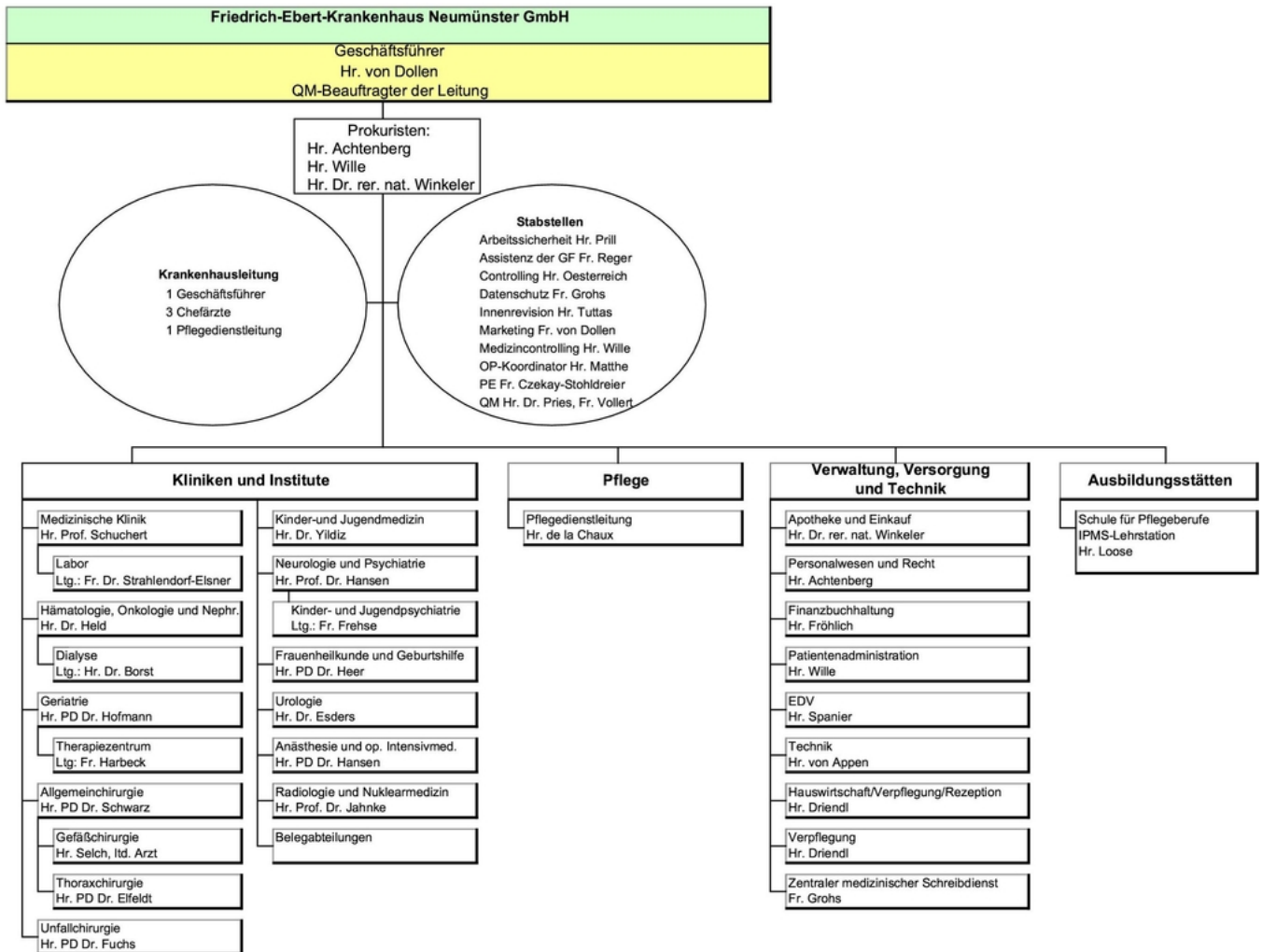

Organigramm: Organigramm des FEK - Friedrich-Ebert-Krankenhaus Neumünster GmbH

Kooperationen:

Folgende Maßnahmen hat das FEK entwickelt, um der Zukunft im Gesundheitswesen weiterhin aktiv zu begegnen:

- Wir verfügen über ein Qualitätsmanagement, das in Zusammenarbeit mit allen Abteilungen Strukturen und Abläufe optimiert.
- Unser Beschwerdemanagement greift Kritik und Anregungen von Patienten, Besuchern und der Mitarbeiter auf und stellt erkannte Mängel, soweit möglich, kurzfristig ab.
- Über regelmäßige Patientenbefragungen wird der Grad der Zufriedenheit von Patienten über die Behandlung bzw. sonstige Dienstleistungen ermittelt. Gemeinsam mit den Mitarbeiter/-innen der Kliniken werden Verbesserungen eingeleitet.

- Wir lassen wichtige Bereiche des Krankenhauses zertifizieren, um die Behandlung und Versorgung unserer Patienten sicherer zu machen (z.B. Brustzentrum, Pflegemanagement, Aufbereitung von OP-Instrumenten, Gastroenterologie, Dialyse, Physikalische Therapie).
- Wir entwickeln laufend neue innovative Leistungsangebote.
- Im Rahmen von Prozessoptimierungen haben wir ein innovatives Fall- und Caremanagement in der Pflege entwickelt. Dies gibt uns die Möglichkeit, Patienten während Ihres Aufenthaltes und darüber hinaus optimal zu versorgen.
- Wir kooperieren mit Universitätskliniken, Krankenhäusern und sonstigen Einrichtungen, um gemeinsame Angebote zu entwickeln und um voneinander zu lernen (Universitätskliniken Schleswig-Holstein und Hamburg, Klinikum Itzehoe, Westküstenkliniken Heide und Brunsbüttel, Kreiskrankenhaus Rendsburg-Eckernförde, Klinikum Bad Bramstedt, Städtisches Krankenhaus Kiel, Fachklinik Hahnknüll, Pflegediakonie Altholstein, Dependancemodell die Geriatrie im Klinikum Bad Bramstedt, Controlling/benchmark-Projekte).

## **A-7 Regionale Versorgungsverpflichtung für die Psychiatrie**

**Für psychiatrische Fachkrankenhäuser bzw. Krankenhäuser mit einer psychiatrischen Fachabteilung:**

**Besteht eine regionale Versorgungsverpflichtung ?**

Ja

## **A-8 Fachabteilungsübergreifende Versorgungsschwerpunkte des Krankenhauses**

Nr.	Fachabteilungsübergreifender Versorgungsschwerpunkt:	Fachabteilungen, die an dem Versorgungsschwerpunkt beteiligt sind:	Kommentar / Erläuterung:
VS12	Ambulantes OP-Zentrum	Allgemeinchirurgie, Neurochirurgie, Gefäßchirurgie, Gynäkologie, Hals-Nasen-Ohren Heilkunde, Unfallchirurgie, Urologie,	Kinder können während ihres Aufenthaltes im AOZ betreut werden. Im Aufwachbereich hat ein Elternteil die Möglichkeit bei seinem Kind zu sein.

Nr.	Fachabteilungsübergreifender Versorgungsschwerpunkt:	Fachabteilungen, die an dem Versorgungsschwerpunkt beteiligt sind:	Kommentar / Erläuterung:
VS13	Beckenbodenzentrum	Allgemeine Chirurgie, Urologie, Frauenheilkunde und Geburtshilfe, Neurologie, Allgemeine Psychiatrie,	Enge Zusammenarbeit der Bereiche Frauenheilkunde, Urologie, Chirurgie, Radiologie, Geriatrie und Physiotherapie zur Diagnostik und Behandlung von Beckenbodensenkung, Harn- und Stuhlinkontinenz. Das Zentrum ist Mitglied der "Deutschen Kontinenz Gesellschaft".
VS01	Brustzentrum	Hämatologie-Onkologie, Strahlentherapie, Psychiatrie-Neurologie, Radiologie, Nuklearmedizin,	Das Holsteinische Brustzentrum GbR ist als dezentrales Brustzentrum von den 4 Schwerpunktkrankenhäusern imland Klinik Rendsburg, Westküstenklinikum Heide, Friedrich-Ebert-Krankenhaus Neumünster und dem Klinikum Itzehoe gegründet worden. Das Holsteinische Brustzentrum erhielt als erste Einrichtung dieser Art in Schleswig Holstein das Zertifikat der beiden hochangesehenen Fachgesellschaften Deutsche Krebsgesellschaft und der Deutschen Gesellschaft für Senologie. Darüber hinaus wurde das Zentrum vom TÜV Süd mit dem Qualitätssiegel DIN EN ISO 9001:2008 ausgezeichnet. Unser Brustzentrum ist größtes dezentrales Zentrum in Deutschland.
VS15	Dialysezentrum	Medizinische Klinik, Gefäßchirurgie, Radiologie, Koronarangiographie, Endoskopie, Ambulantes OP-Zentrum	Ein zwölfköpfiges Team aus Fachschwestern und -pflegern und drei Ärzten betreut die Patienten und führt ungefähr 6.000 Behandlungen im Jahr durch.

Nr.	Fachabteilungsübergreifender Versorgungsschwerpunkt:	Fachabteilungen, die an dem Versorgungsschwerpunkt beteiligt sind:	Kommentar / Erläuterung:
VS24	Interdisziplinäre Intensivmedizin	Medizinische Klinik, Gefäßchirurgie, Hämatologie-Onkologie, Klinik für Gefäßchirurgie, Klinik für Hämatologie, Onkologie und Nephrologie, Klinik für Frührehabilitation und Geriatrie, Therapiezentrum und Tagesklinik, Medizinische Klinik ,	
VS50	Operative Intensivmedizin	Klinik für Gefäßchirurgie, Klinik für Frauenheilkunde und Geburtshilfe/ Geburtshilfe , Klinik für Thoraxchirurgie, Klinik für Unfall- und Orthopädische Chirurgie, Sporttraumatologie, Zahn- und Kieferheilkunde, Mund- und Kieferchirurgie, Klinik für Frauenheilkunde und Geburtshilfe/ Gynäkologie, Neurochirurgie, Klinik für Urologie, Chirurgische Klinik,	Die moderne operative Intensivstation (Station 58) wurde 1998 in Betrieb genommen. In sechs Zweibettzimmern und zwei Einbettzimmern werden operative intensivpflichtige Patienten unter modernsten Gesichtspunkten versorgt. Sämtliche modernen Beatmungsverfahren sowie Überwachungsmethoden und diagnostische Verfahren (Sonographie, Endoskopie, Echokardiographie) stehen in unmittelbarer Nähe der Intensivstation bereit. Mehr als 1000 Patienten werden hier pro Jahr behandelt.
VS02	Perinatalzentrum	Pädiatrie, Frauenheilkunde und Geburtshilfe, Geburtshilfe,	Gemeinsam mit der Klinik für Gynäkologie und Geburtshilfe bildet die Klinik für Kinder- und Jugendmedizin das Perinatalzentrum "Level 2" an, das eine kinderärztliche Beratung für Risikoschwangerschaften ab der 29. Woche schon vor der Geburt sichert. Das Westküstenklinikum ist als Früh- und Neugeborenenzentrum der Maximalversorgung („Perinatalzentrum Level 1“) durch einen Kooperationsvertrag angeschlossen.

Nr.	Fachabteilungsübergreifender Versorgungsschwerpunkt:	Fachabteilungen, die an dem Versorgungsschwerpunkt beteiligt sind:	Kommentar / Erläuterung:
VS37	Polytraumaversorgung	Klinik für Anästhesiologie und Intensivmedizin, Allgemeinchirurgie, Gefäßchirurgie, Thoraxchirurgie, Medizinische Klinik, Neurochirurgie, Urologie, Klinik für Kinder und Jugendmedizin, Klinik für Unfall- und Orthopädische Chirurgie, Sporttraumatologie	Zusammenarbeit im Rahmen des Projektes der Deutschen Gesellschaft für Unfallchirurgie - zertifiziertes Traumazentrum.
VS03	Schlaganfallzentrum	Neurochirurgie, Innere Medizin, Gefäßchirurgie, Neurologie, Geriatrie	Auf unserer im Juni 2003 in Betrieb genommenen Stroke-Unit stehen vier Betten zur speziellen Diagnostik und Therapie von Patienten mit Schlaganfallerkrankungen zur Verfügung. Die Spezial-Station wurde nach den Richtlinien der Deutschen Schlaganfall Gesellschaft als regionale Stroke Unit im Dezember 2005 zertifiziert. Wir streben hier eine rasche, integrierte Akutbehandlung, die einen schnellstmöglichen Beginn der frührehabilitativen Therapie beinhaltet, an.
VS06	Tumorzentrum	Hämatologie-Onkologie, Strahlentherapie, Urologie, Gynäkologie, Allgemeine Chirurgie, Thorax-Chirurgie	Kurative und palliative onkologische Chirurgie, ggf. mit Organersatzbildung (z.B. Ösophagus, Magen, Enddarm). In unserer Klinik können Patienten mit Tumorleiden umfassend diagnostiziert und behandelt werden. Um den optimalen Behandlungsweg für jeden Patienten festzulegen, werden der Fall und die Befunde eines tumorerkrankten Patienten in einer Tumorkonferenz in unserer Klinik vorgestellt. In der Tumorkonferenz sitzen Vertreter aller Fachrichtungen, die Tumorpatienten behandeln, an einem Tisch.

## A-9 Fachabteilungsübergreifende medizinisch-pflegerische Leistungsangebote des Krankenhauses

Nr.	Medizinisch-pflegerisches Leistungsangebot:	Kommentar / Erläuterung:
MP03	Angehörigenbetreuung/-beratung/-seminare	wird durch den Sozialdienst und durch das Care-Management geleistet
MP53	Aromapflege/-therapie	
MP04	Atemgymnastik/-therapie	
MP06	Basale Stimulation	
MP56	Belastungstraining/-therapie/Arbeitserprobung	
MP00	Beratung/Betreuung durch Sozialarbeiter und Sozialarbeiterinnen	Wird speziell in der Geriatrie, Psychiatrie und auf den allgemeinen Stationen angeboten.
MP08	Berufsberatung/Rehabilitationsberatung	
MP09	Besondere Formen/Konzepte der Betreuung von Sterbenden	Hospizdienst, Palliative Care, Trauerbegleitung, Abschiedsraum.
MP10	Bewegungsbad/Wassergymnastik	
MP11	Bewegungstherapie	
MP12	Bobath-Therapie (für Erwachsene und/oder Kinder)	
MP14	Diät- und Ernährungsberatung	In unsrem Haus steht Ihnen ein Team von Diätassisten und Ökotrophologen zur Verfügung. Ziel ist es, dem Patienten je nach Indikation wichtige Informationen in Bezug auf die richtige Ernährung zu geben. Unsere Küche bietet entsprechende vielfältige und schmackhafte Kostformen an.
MP15	Entlassungsmanagement/Brückenpflege/Überleitungspflege	
MP16	Ergotherapie/Arbeitstherapie	
MP00	Ernährungsmanagement; Screening von Schluckstörungen	In unserem Haus ist eine Ernährungskommission eingerichtet. Die Ernährungskommission soll durch ihre Arbeit sicherstellen, dass vorhandene Leitlinien und Vorgaben von Fachgesellschaften bezüglich der klinischen Ernährung auf die Belange des FEK angepasst und in die Praxis eingeführt werden. Umgesetzt wird die Arbeit durch das Ernährungsteam bestehend aus einem Ernährungsmediziner und einer Ökotrophologin und Diätassistentin.

Nr.	Medizinisch-pflegerisches Leistungsangebot:	Kommentar / Erläuterung:
MP17	Fallmanagement/Case Management/Primary Nursing/Bezugspflege	Fallbezogene Pflegeorganisation im Rahmen des Care-Managements im gesamten Haus.
MP18	Fußreflexzonenmassage	
MP19	Geburtsvorbereitungskurse/Schwangerschafts-gymnastik	Wird regelhaft durch Hebammen und durch eine Kinderkrankenschwester angeboten.
MP59	Gedächtnistraining/Hirnleistungstraining/Kognitives Training/ Konzentrationstraining	
MP21	Kinästhetik	Projekt für rückschonendes Arbeiten gesponsert z.T. durch die Unfallkasse.
MP22	Kontinenztraining/Inkontinenzberatung	
MP23	Kreativtherapie/Kunsttherapie/Theatertherapie/Bibliotherapie	
MP24	Manuelle Lymphdrainage	
MP25	Massage	
MP26	Medizinische Fußpflege	
MP00	Medizinische Trainingstherapie	Training an Geräten unter der Anleitung von Physiotherapeuten
MP28	Naturheilverfahren/Homöopathie/Phytotherapie	
MP29	Osteopathie/Chiropraktik/Manualtherapie	
MP00	Osteoporosetherapie	
MP30	Pädagogisches Leistungsangebot	
MP31	Physikalische Therapie/Bädertherapie	
MP32	Physiotherapie/Krankengymnastik als Einzel- und/oder Gruppentherapie	
MP33	Präventive Leistungsangebote/Präventionskurse	
MP60	Propriozeptive neuromuskuläre Fazilitation (PNF)	
MP34	Psychologisches/psychotherapeutisches Leistungsangebot/ Psychosozialdienst	
MP35	Rückenschule/Haltungsschulung/Wirbelsäulengymnastik	

Nr.	Medizinisch-pflegerisches Leistungsangebot:	Kommentar / Erläuterung:
MP37	Schmerztherapie/-management	
MP63	Sozialdienst	
MP64	Spezielle Angebote für die Öffentlichkeit	Ein Mal in der Woche bieten wir eine Sprechstunde für Angehörige von Krebserkrankten; acht Mal im Jahr finden medizinische Vorträge für Laien in Zusammenarbeit mit der Volkshochschule; ein Mal im Jahr Teilnahme an der Landesgesundheitsmesse; hausinterne Infomesse für werdende und junge Eltern: "Baby und Bauch"; Tag der Pflege: Infoveranstaltung auf dem Großflecken in Neumünster; Teilnahme am Schleswig-Holstein-Tag vom 11.-13.Juli; vier Mal im Jahr erscheint das FEK-Magazin mit medizinischen und allgemeinen Informationen zum Friedrich-Ebert-Krankenhaus; muttersprachliches Informationsangebot für Frauen russischer Herkunft in Kooperation mit dem Sozialdienst Katholischer Frauen e. V.
MP39	Spezielle Angebote zur Anleitung und Beratung von Patienten und Patientinnen sowie Angehörigen	
MP40	Spezielle Entspannungstherapie	
MP13	Spezielles Leistungsangebot für Diabetiker und Diabetikerinnen	
MP65	Spezielles Leistungsangebot für Eltern und Familien	Asthasprechstunde
MP66	Spezielles Leistungsangebot für neurologisch erkrankte Personen	
MP41	Spezielles Leistungsangebot von Entbindungspflegern und/oder Hebammen	
MP42	Spezielles pflegerisches Leistungsangebot	Studiengang BBA Casemanagement in Kooperation mit Steinbeis in Heide.
MP44	Stimm- und Sprachtherapie/Logopädie	
MP45	Stomatherapie/-beratung	Begleitung, Schulung durch Stomatherapeuten, stationär und in häuslicher Umgebung.
MP00	Sturzdiagnostik	Erkennen, Erfassen von Risiken. Evaluation des Expertenstandards.
MP47	Versorgung mit Hilfsmitteln/Orthopädietechnik	Wird regelhaft durch Care-Management organisiert.
MP67	Vojtatherapie für Erwachsene und/oder Kinder	
MP48	Wärme- und Kälteanwendungen	

Nr.	Medizinisch-pflegerisches Leistungsangebot:	Kommentar / Erläuterung:
MP00	Wirbelsäulengymnastik	
MP50	Wochenbettgymnastik/Rückbildungsgymnastik	
MP51	Wundmanagement	5 MitarbeiterInnen haben eine Zusatzqualifikation als Wundmanager und werden bereichsübergreifend im gesamten Haus eingesetzt.
MP52	Zusammenarbeit mit/Kontakt zu Selbsthilfegruppen	Regelmäßige Treffen mit den Selbsthilfegruppen, z.B. Schlaganfall, Multiple Sklerose, Neuromuskuläre Erkrankungen.
MP68	Zusammenarbeit mit Pflegeeinrichtungen/Angebot ambulanter Pflege/Kurzzeitpflege	"Runder Tisch": Regelmäßige Treffen mit Pflegeanbietern, ca. 2x/Jahr.

## A-10 Allgemeine nicht-medizinische Serviceangebote des Krankenhauses

Nr.	Serviceangebot:	Kommentar / Erläuterung:
SA43	Abschiedsraum	
SA01	Aufenthaltsräume	
SA55	Beschwerdemanagement	Die Zufriedenheit von Patienten und Mitarbeitern ist uns wichtig. Geben Sie uns die Chance, aus Ihren Erfahrungen und unseren Fehlern zu lernen. Rufen Sie unser Beschwerdemanagement unter der Telefonnummer (04321) 405 - 2222 an.
SA39	Besuchsdienst/"Grüne Damen"	
SA22	Bibliothek	Die vom Kirchenkreis getragene Bücherei befindet sich im 1. Obergeschoss des Altbaus. Öffnungszeiten: Dienstag u. Freitag 09.00 – 10.00 Uhr, Donnerstag 09.00 – 12.00 Uhr. Zudem fahren die Bücherwagen 1x wöchentlich die Stationen an. So haben auch bettlägerige Patienten die Möglichkeit sich Bücher auszuleihen.
SA23	Cafeteria	Das Patientencafé befindet sich im 1. Obergeschoss des Haupthauses. Es werden dort angeboten: Frühstücksbuffet, Mittagstisch (sechs Menüs zur Auswahl), Kuchen und Torten, Heiß- und Kaltgetränke, belegte Brötchen und Zwischenmahlzeiten. Die Öffnungszeiten sind von: 6.30 bis 18 Uhr.
SA44	Diät-/Ernährungsangebot	
SA41	Dolmetscherdienste	

Nr.	Serviceangebot:	Kommentar / Erläuterung:
SA02	Ein-Bett-Zimmer	
SA03	Ein-Bett-Zimmer mit eigener Nasszelle	
SA13	Elektrisch verstellbare Betten	
SA40	Empfangs- und Begleitedienst für Patienten und Patientinnen sowie Besucher und Besucherinnen	Für bettlägerige, alleinstehende und besonders auch ältere Patienten stehen unsere ehrenamtlichen MitarbeiterInnen vom "Betreuungsdienst" zur Verfügung. Sie begleiten Neuaufnahmen zur Station, helfen mit dem Gepäck und erledigen kleine Botengänge. Der Seniorenklub "Oma Hund & Co." hilft in unserer Kinderklinik mit: Engagierte Klubmitglieder helfen stationär behandelten Kindern über die Krankenhauszeit durch Spielen und Vorlesen hinweg. Die Seniorinnen kommen an verschiedenen Tagen vormittags oder nachmittags zu den Kindern, spielen und erzählen mit ihnen oder lesen vor und helfen so ein bisschen über Langeweile und Kummer hinweg. Nähere Informationen gibt das Stationsteam oder das Seniorenbüro unter Tel. (04321) 942 -2552.
SA24	Faxempfang für Patienten und Patientinnen	Die Möglichkeit des Faxempfangs ist im Krankenhaus gegeben. Das Fax wird entsprechend an den Patienten weitergeleitet.
SA14	Fernsehgerät am Bett/im Zimmer	Das Fernsehgerät kann kostenlos benutzt werden. Alle Patientenzimmer sind mit Fernsehern ausgestattet.
SA04	Fernsehraum	
SA49	Fortbildungsangebote/Informationsveranstaltungen	Medizinische Themen werden hier verständlich erklärt. z.B.: Gesundheitsvorsorge für die Frau in allen Lebensphasen, Notfallmedizin oder akuter Herzschmerz. Nähere Informationen erfragen Sie bitte beim Stationsteam.
SA20	Frei wählbare Essenszusammenstellung (Komponentenwahl)	
SA26	Frisiersalon	Den hauseigenen Friseur finden Sie im 1. Obergeschoß (Übergang Hauptgebäude zum Altbau). Friseurtermine sind zwischen 8.30 und 16 Uhr möglich, und zwar am Dienstag, Donnerstag und am Freitag. Die Telefonnummer für Anmeldungen lautet: (04321) 405 -1913.
SA48	Geldautomat	Einen Geldautomaten der Sparkasse Südholstein finden Sie in der Eingangshalle im Hauptgebäude.
SA46	Getränkeautomat	
SA27	Internetzugang	Einen öffentlichen Internetzugang finden Sie in der Eingangshalle des Hauptgebäudes.

Nr.	Serviceangebot:	Kommentar / Erläuterung:
SA50	Kinderbetreuung	Seniorengruppe "Oma Hund & CO":ehrenamtliche Betreuung kranker Kinder im Krankenhaus täglich in den Vormittagsstunden
SA28	Kiosk/Einkaufsmöglichkeiten	Befindet sich in der Eingangshalle und ist unter Anderem ausgestattet mit Zeitschriften, Büchern, Blumen, Obst, Heiß- und Kaltgetränken, Kuchen und belegten Brötchen. Integriert ist außerdem eine Annahmestelle für Lotto und Toto. Öffnungszeiten: Montag bis Freitag von 7 Uhr bis 18 Uhr, Samstag, Sonntag und am Feiertag von 11 Uhr bis 17 Uhr.
SA29	Kirchlich-religiöse Einrichtungen	Jeden Sonntag um 9.00 Uhr werden in der Jona-Kapelle Gottesdienste gefeiert. Abholung zum Gottesdienst kann in Rücksprache mit dem Stationsteam ermöglicht werden. Die Jona-Kapelle steht jederzeit offen.
SA30	Klinikeigene Parkplätze für Besucher und Besucherinnen sowie Patienten und Patientinnen	Es gibt speziell einen Parkplatz für Besucher. Zusätzlich gibt es auch eine Vielzahl an Parkmöglichkeiten in unmittelbarer Umgebung.
SA21	Kostenlose Getränkebereitstellung	
SA00	Krankenhauszeitung StippVisite	Das FEK gibt vier Mal jährlich die Krankenhauszeitung StippVisite zum Mitnehmen heraus. Sie hilft den Patienten, die Zeit zu vertreiben und vermittelt darüber hinaus Wissenswertes und Interessantes aus dem FEK und der Medizin. Die Zeitung liegt auf den Stationen, Fluren und in den Prospektständern bereit.
SA16	Kühlschrank	
SA31	Kulturelle Angebote	
SA32	Maniküre/Pediküre	Das Team der „physikalischen Therapie“ bietet Ihnen diese Dienste an. Bei Bedarf wenden Sie sich bitte an das Stationsteam.
SA47	Nachmittagstee/-kaffee	
SA51	Orientierungshilfen	
SA33	Parkanlage	
SA56	Patientenfürsprache	
SA52	Postdienst	An Patienten adressierte Post wird täglich auf den Stationen verteilt. Für die ausgehende Patientenpost steht ein Briefkasten an der Rezeption zur Verfügung. Patientenpost, die uns nach der Entlassung erreicht, senden wir gerne – allerdings kostenpflichtig – an Ihre Heimatadresse nach.
SA34	Rauchfreies Krankenhaus	
SA06	Rollstuhlgerechte Nasszellen	

Nr.	Serviceangebot:	Kommentar / Erläuterung:
SA17	Rundfunkempfang am Bett	Alle Patientenzimmer sind mit Radio ausgestattet. Das Radio kann kostenlos benutzt werden.
SA36	Schwimmbad/Bewegungsbad	
SA42	Seelsorge	Wenn die Patienten in der Zeit Ihres Krankenhausaufenthaltes ein Gespräch wünschen, sind die Mitarbeiterinnen und Mitarbeiter der Krankenseelsorge gerne für Sie da - unabhängig davon, welcher Konfession Sie angehören. Neben den Einzelgesprächen bieten wir auch offene und geschlossene Gesprächsgruppen an. Wir sind:- Pastorin Regina Wichmann-Roß, Telefon (0 43 21) 4 05-19 50 und - Diakon Hansen, Telefon (0 43 21) 4 05-19 53. Die katholische Krankenseelsorgerin Elisabeth Pott ist über das Pfarramt St. Vicelin unter Telefon (0 43 21) 4 25 89 oder unter der hausinternen Telefonnummer (0 43 21) 4 05-19 54 für Sie erreichbar. Ein dortiger Besuchswunsch kann auch einer Schwester oder einem Pfleger der Station mitgeteilt werden.
SA00	Sozialdienst	Die Arbeit der Sozialdienste richtet sich an Patienten des FEK und bezieht deren Angehörige mit ein. Menschen mit seelischen, körperlichen oder Alterserkrankungen brauchen unterschiedliche Hilfen. Um diesen Ansprüchen gerecht zu werden gibt es drei Sozialdienste mit jeweils hoher fachlicher Kompetenz. Ziel sozialpädagogischer Interventionen ist es, bei persönlichen und sozialen Problemen Beratung und Unterstützung anzubieten, gemeinsam neue Perspektiven zu entwickeln und diese gegebenenfalls einzuleiten. Die Umsetzung dieser Aufgaben erfordert die enge Zusammenarbeit mit anderen Berufsgruppen innerhalb und außerhalb des Friedrich-Ebert-Krankenhauses. Der Sozialdienst kann unter den Telefonnummern (0 43 21) 4 05-19 60 oder (04321) 4 05-19 61 erreicht werden.
SA37	Spielplatz/Spielecke	
SA54	Tageszeitungsangebot	
SA00	Taxistand vor dem Haupteingang	Befindet sich dort kein Taxi, kann man sich an die Rezeption wenden, die sich dann gerne um eine Fahrgelegenheit kümmert
SA08	Teeküche für Patienten und Patientinnen	
SA18	Telefon	
SA58	Wohnberatung	
SA10	Zwei-Bett-Zimmer	
SA11	Zwei-Bett-Zimmer mit eigener Nasszelle	



## A-11 Forschung und Lehre des Krankenhauses

### A-11.1 Forschungsschwerpunkte

keine Angaben

### A-11.2 Akademische Lehre

Nr.	Akademische Lehre und weitere ausgewählte wissenschaftliche Tätigkeiten:	Kommentar/Erläuterung:
FL00	Anwendungsbeobachtungen	<p>Studien im Rahmen des Holsteinischen Brustzentrums: Compact,Pact, Evaluate (Aromatasehemmer)</p> <p>//// Studien in der Klinik für Hämatologie und Onkologie:</p> <p>Studie: ML 20315 Anwendung von Herceptin Indikation: HER 2 pos. Mamma-Ca.;</p> <p>Studie: A6181115 Sutent First Line Indikation: Nierenzell-Ca.;</p> <p>Studie: AWB Revlimid Indikation: Multiples Myelom;</p> <p>Studie: ML 17532 Anwendungsbeobachtung Einsatz von Bondronat Indikation: Ossär metastasiertes Mamma-Ca.;</p> <p>Studie: Xeloda First line Indikation: Fortgeschrittenes Colorektal-Ca.</p> <p>Studien für die Klinik für Onkologie:</p> <p>Revlimid, Xeloda,</p>
FL09	Doktorandenbetreuung	
FL02	Dozenten/Lehrbeauftragungen an Fachhochschulen	
FL01	Dozenten/Lehrbeauftragungen an Hochschulen und Universitäten	
FL08	Herausgeberschaften wissenschaftlicher Journale/Lehrbücher	
FL07	Initiierung und Leitung von uni-/multizentrischen klinisch-wissenschaftlichen Studien	

Nr.	Akademische Lehre und weitere ausgewählte wissenschaftliche Tätigkeiten:	Kommentar/Erläuterung:
FL00	Nicht interventionelle Studien	<p>Studie im Rahmen des Holsteinischen Brustzentrums: Evaluate. Pact, Crupact</p> <p>//// Studien in der Klinik für Hämatologie und Onkologie: Studie: ML 21165 Anwendung von Avastin First Line Indikation: Metastasiertes Mamma-Ca.;</p> <p>Studie: Anwendung von Avastin First Line Indikation: Lungen-Ca.;</p> <p>Studie: Anwendung von Avastin First Line Indikation: Metastasiertes Colorektal-Ca.;</p> <p>Studie: Anwendung von Avastin First Line Indikation: Metastasiertes Nierenzell-Ca.</p> <p>Studien in der Klinik für Onkologie: PASS, Vidaza, Erbitux, Herceptin, Avastin, QoLiTax</p>
FL04	Projektbezogene Zusammenarbeit mit Hochschulen und Universitäten	
FL03	Studierendenausbildung (Famulatur/Praktisches Jahr)	In Zusammenarbeit mit dem Universitätsklinikum Hamburg Eppendorf UKE und dem Universitätsklinikum Schleswig-Holstein - Campus Kiel.
FL05	Teilnahme an multizentrischen Phase-I/II-Studien	<p>AIO KRK 0307 Secondline Indikation: Metastasierendes Colorektal-Ca.</p> <p>Studien der Klinik für Onkologie: AIO 0307, SUN-CASE</p>

Nr.	Akademische Lehre und weitere ausgewählte wissenschaftliche Tätigkeiten:	Kommentar/Erläuterung:
FL06	Teilnahme an multizentrischen Phase-III/IV-Studien	<p>Studien im Rahmen des Holsteinischen Brustzentrums:            ALTTO (Studie zur Behandlung bei Antikörperpositivem Brustkrebs mit Lapatinip);            SUCCESS A + C</p> <p>///// Studien in der Klinik für Hämatologie und Onkologie:            Studie: Compare ML 18508 Indikation: Multiples Myelom;            Studie: OSHO#70 Indikation: Fortgeschrittenes follikuläres Non Hodgkin Lymphom;            Studie: CLL-7 Indikation: Chron. Lymphatische Leukämie Stadium Binet A;            Studie: CLL-10 Indikation: Chron. Lymphatische Leukämie;            Studie: PETACC-6 Indikation: Lokal fortgeschrittenes Rektum-Ca.</p> <p>Studien der Klinik für Onkologie:            AIO 0207, SAVE-ONCO</p>
FL00	Therapieoptimierungsstudie	<p>Studien in der Klinik für Hämatologie und Onkologie:            Studie: HD 13/14/15 u. 18 Indikation: Hodgkin Lymphom;            Studie: PETAL Indikation: Aggressive Non Hodgkin Lymphome.</p>
FL00	Therapieoptimierungsstudien	<p>Studien der Klinik für Onkologie:              HD 13, HD 14, HD 15, HD 16, HD 18,            PETAL</p>

### A-11.3 Ausbildung in anderen Heilberufen

Nr.	Ausbildung in anderen Heilberufen:	Kommentar/Erläuterung:
HB01	Gesundheits- und Krankenpfleger und Gesundheits- und Krankenpflegerin	Zurzeit 120 Ausbildungsplätze
HB08	Masseur/Medizinischer Bademeister und Masseurin/Medizinische Bademeisterin	Absolvierung des obligatorischen Praktikums im FEK.
HB07	Operationstechnischer Assistent und Operationstechnische Assistentin (OTA)	6 Auszubildende pro Jahr
HB03	Physiotherapeut und Physiotherapeutin	Absolvierung des obligatorischen Praktikums im FEK.

## A-12 Anzahl der Betten im gesamten Krankenhaus

645 Betten

## A-13 Fallzahlen des Krankenhaus:

**Gesamtzahl der im Berichtsjahr behandelten Fälle:**

**Vollstationäre Fallzahl:**

22033

**Teilstationäre Fallzahl:**

553

**Ambulante Fallzahlen**

**Fallzählweise:**

33931

## A-14 Personal des Krankenhauses

### A-14.1 Ärzte und Ärztinnen

	Anzahl	Kommentar/ Erläuterung
<b>Ärzte und Ärztinnen insgesamt (außer Belegärzte und Belegärztinnen)</b>	111,3 Vollkräfte	
<b>davon Fachärzte und Fachärztinnen</b>	74,0 Vollkräfte	
<b>Belegärzte und Belegärztinnen (nach § 121 SGB V)</b>	0 Personen	
<b>Ärzte und Ärztinnen, die keiner Fachabteilung zugeordnet sind</b>	0 Vollkräfte	

### A-14.2 Pflegepersonal

	Anzahl	Ausbildungsdauer	Kommentar/ Erläuterung
<b>Gesundheits- und Krankenpfleger und Gesundheits- und Krankenpflegerinnen</b>	341 Vollkräfte	3 Jahre	

	Anzahl	Ausbildungsdauer	Kommentar/ Erläuterung
<b>Gesundheits- und Kinderkrankenpfleger und Gesundheits- und Kinderkrankenpflegerinnen</b>	38,0 Vollkräfte	3 Jahre	
<b>Altenpfleger und Altenpflegerinnen</b>	4 Vollkräfte	3 Jahre	
<b>Pflegeassistenten und Pflegeassistentinnen</b>	44 Vollkräfte	2 Jahre	
<b>Krankenpflegehelfer und Krankenpflegehelferinnen</b>	15 Vollkräfte	1 Jahr	
<b>Pflegehelfer und Pflegehelferinnen</b>	59 Vollkräfte	ab 200 Std. Basiskurs	
<b>Entbindungspfleger und Hebammen</b>	11 Personen	3 Jahre	
<b>Operationstechnische Assistenten und Operationstechnische Assistentinnen</b>	6 Vollkräfte	3 Jahre	
<b>Bachelor</b>	3		
<b>Betriebswirtin</b>	2		
<b>Diplompflegewirt</b>	1		
<b>Diplompflegewissenschaftlerin</b>	1		
<b>Pflegedienstleitung</b>	3		

### A-14.3 Spezielles therapeutisches Personal

keine Angaben

### A-15 Apparative Ausstattung

Nr.	Vorhandene Geräte	Umgangssprachliche Bezeichnung	24h	Kommentar / Erläuterung
AA58	24h-Blutdruck-Messung		Ja	
AA59	24h-EKG-Messung		Ja	
AA60	24h-pH-Metrie	pH-Wertmessung des Magens	trifft nicht zu	
AA62	3-D/4-D-Ultraschallgerät		Ja	
AA63	72h-Blutzucker-Messung		trifft nicht zu	
AA34	AICD-Implantation/Kontrolle/ Programmiersystem	Einpflanzbarer Herzrhythmusdefibrillator	Ja	
AA01	Angiographiergerät/DSA	Gerät zur Gefäßdarstellung	Ja	
AA37	Arthroskop	Gelenksspiegelung	Ja	

Nr.	Vorhandene Geräte	Umgangssprachliche Bezeichnung	24h	Kommentar / Erläuterung
AA38	Beatmungsgeräte/CPAP-Geräte	Maskenbeatmungsgerät mit dauerhaft positivem Beatmungsdruck	Ja	
AA03	Belastungs-EKG/Ergometrie	Belastungstest mit Herzstrommessung	Ja	
AA05	Bodyplethysmograph	Umfangreiches Lungenfunktionstestsystem	trifft nicht zu	
AA06	Brachytherapiegerät	Bestrahlung von "innen"	trifft nicht zu	
AA39	Bronchoskop	Gerät zur Luftröhren- und Bronchienspiegelung	Ja	
AA07	Cell Saver	Eigenblutaufbereitungsgerät	Ja	
AA08	Computertomograph (CT)	Schichtbildverfahren im Querschnitt mittels Röntgenstrahlen	Ja	
AA40	Defibrillator	Gerät zur Behandlung von lebensbedrohlichen Herzrhythmusstörungen	Ja	
AA65	Echokardiographiegerät		Ja	
AA10	Elektroenzephalographiegerät (EEG)	Hirnstrommessung	Ja	
AA11	Elektromyographie (EMG)/Gerät zur Bestimmung der Nervenleitgeschwindigkeit	Messung feinsten elektrischer Ströme im Muskel	Ja	
AA43	Elektrophysiologischer Messplatz mit EMG, NLG, VEP, SEP, AEP	Messplatz zur Messung feinsten elektrischer Potentiale im Nervensystem, die durch eine Anregung eines der fünf Sinne hervorgerufen wurden	Ja	
AA44	Elektrophysiologischer Messplatz zur Diagnostik von Herzrhythmusstörungen		Ja	
AA46	Endoskopisch-retrograde-Cholangio-Pankreaticograph (ERCP)	Spiegelgerät zur Darstellung der Gallen- und Bauchspeicheldrüsenengänge mittels Röntgenkontrastmittel	Ja	
AA45	Endosonographiegerät	Ultraschalldiagnostik im Körperinneren	Ja	
AA12	Gastroenterologisches Endoskop	Gerät zur Magen-Darm-Spiegelung	Ja	
AA13	Geräte der invasiven Kardiologie	Behandlungen mittels Herzkatheter	Ja	
AA14	Geräte für Nierenersatzverfahren		Ja	

Nr.	Vorhandene Geräte	Umgangssprachliche Bezeichnung	24h	Kommentar / Erläuterung
AA15	Geräte zur Lungenersatztherapie/ -unterstützung		Ja	
AA16	Geräte zur Strahlentherapie		trifft nicht zu	
AA61	Gerät zur 3-D-Bestrahlungsplanung	Bestrahlungsplanung in drei Dimensionen	trifft nicht zu	
AA35	Gerät zur analen Sphinktermanometrie	Afterdruckmessgerät	trifft nicht zu	
AA41	Gerät zur Durchflusszytometrie/ FACS-Scan	Gerät zur Zellzahlmessung und Zellsortenunterscheidung in Flüssigkeiten	Ja	
AA18	Hochfrequenztherapiegerät	Gerät zur Gewebeerstörung mittels Hochtemperaturtechnik	Ja	
AA47	Inkubatoren Neonatologie	Geräte für Früh- und Neugeborene (Brutkasten)	Ja	
AA50	Kapselendoskop	Verschluckbares Spiegelgerät zur Darmspiegelung	trifft nicht zu	
AA19	Kipptisch	Gerät zur Messung des Verhaltens der Kenngrößen des Blutkreislaufs bei Lageänderung	Ja	
AA52	Laboranalyseautomaten für Hämatologie, klinische Chemie, Gerinnung und Mikrobiologie	Laborgeräte zur Messung von Blutwerten bei Blutkrankheiten, Stoffwechselleiden, Gerinnungsleiden und Infektionen	Ja	
AA53	Laparoskop	Bauchhöhlenspiegelungsgerät	Ja	
AA20	Laser		Ja	
AA54	Linksherzkathetermessplatz	Darstellung der Herzkranzgefäße mittels Röntgen-Kontrastmittel	Ja	
AA21	Lithotripter (ESWL)	Stoßwellen-Steinzerstörung	Nein	
AA22	Magnetresonanztomograph (MRT)	Schnittbildverfahren mittels starker Magnetfelder und elektromagnetischer Wechselfelder	Ja	
AA23	Mammographiegerät	Röntgengerät für die weibliche Brustdrüse	Ja	
AA55	MIC-Einheit (Minimalinvasive Chirurgie)	Minimal in den Körper eindringende, also gewebeschonende Chirurgie	Ja	

Nr.	Vorhandene Geräte	Umgangssprachliche Bezeichnung	24h	Kommentar / Erläuterung
AA24	OP-Navigationsgerät		Ja	
AA67	Operationsmikroskop		Ja	
AA27	Röntgengerät/Durchleuchtungsgerät		Ja	
AA29	Sonographiegerät/Dopplersonographie gerät/Duplexsonographiegerät	Ultraschallgerät/mit Nutzung des Dopplereffekts/farbkodierter Ultraschall	Ja	
AA31	Spirometrie/Lungenfunktionsprüfung		trifft nicht zu	
AA32	Szintigraphiescanner/Gammasonde	Nuklearmedizinisches Verfahren zur Entdeckung bestimmter, zuvor markierter Gewebe, z. B. Lymphknoten	trifft nicht zu	
AA33	Uroflow/Blasendruckmessung/Urodyna mischer Messplatz		Nein	

# Teil B - Struktur- und Leistungsdaten der Organisationseinheiten / Fachabteilungen

## B-[1] Fachabteilung Klinik für Gefäßchirurgie

### B-[1].1 Name [Klinik für Gefäßchirurgie]

Klinik für Gefäßchirurgie

**Art der Abteilung:**

Hauptabteilung

**Fachabteilungsschlüssel:**

1800

**Hausanschrift:**

Friesenstraße 11

24534 Neumünster

**Telefon:**

04321 / 4052031 - 2031

**Fax:**

04321 / 4052039 - 2039

**E-Mail:**

alexander.selch@fek.de

**Internet:**

<http://www.friedrich-ebert-krankenhaus.de>

**Chefärztinnen/-ärzte:**

Titel:	Name, Vorname:	Funktion:	Tel. Nr., Email:	Sekretariat:	Belegarzt / KH-Arzt:
	Selch, Alexander	Oberarzt, Leiter der Abteilung	04321-405-2031 alexander.selch@fek.de	silke.mundt@fek.de	KH-Arzt

### B-[1].2 Versorgungsschwerpunkte [Klinik für Gefäßchirurgie]

Nr.	Versorgungsschwerpunkte im Bereich Klinik für Gefäßchirurgie	Kommentar / Erläuterung
VC16	Aortenaneurysmachirurgie	
VX00	Carotischirurgie	
VX00	chirurgische Behandlung des des diabetischen Fußsyndroms	
VX00	Diagnostik sämtlicher Durchblutungsstörungen im Bereich der Extremitäten sowie im Abdomen	
VC19	Diagnostik und Therapie von venösen Erkrankungen und Folgeerkrankungen	
VX00	endovasculäre und operative Behandlung aller Formen von Durchblutungsstörungen an den Extremitäten	
VC18	Konservative Behandlung von arteriellen Gefäßerkrankungen	
VX00	konservative und operative Behandlung des Ulcus cruris	
VC17	Offen chirurgische und endovaskuläre Behandlung von Gefäßerkrankungen	
VC62	Portimplantation	
VC05	Schrittmachereingriffe	
VX00	Shuntchirurgie	
VA17	Spezialsprechstunde	
VX00	Varizenchirurgie	

### **B-[1].3 Medizinisch-pflegerische Leistungsangebote [Klinik für Gefäßchirurgie]**

trifft nicht zu / entfällt

### **B-[1].4 Nicht-medizinische Serviceangebote [Klinik für Gefäßchirurgie]**

Nr.	Serviceangebot	Kommentar / Erläuterung
SA12	Balkon/Terrasse	
SA15	Internetanschluss am Bett/im Zimmer	Für einige Zimmer eingerichtet.
SA09	Unterbringung Begleitperson	

## B-[1].5 Fallzahlen [Klinik für Gefäßchirurgie]

### Vollstationäre Fallzahl:

980

### Teilstationäre Fallzahl:

0

## B-[1].6 Diagnosen nach ICD

### B-[1].6.1 Hauptdiagnosen nach ICD

Rang	ICD-10- Ziffer*	Fallzahl:	Umgangssprachliche Bezeichnung:
1	I70	547	Verkalkung der Schlagadern - Arteriosklerose
2	I83	123	Krampfadern der Beine
3	I71	49	Aussackung (Aneurysma) bzw. Aufspaltung der Wandschichten der Hauptschlagader
4	I65	40	Verschluss bzw. Verengung einer zum Gehirn führenden Schlagader ohne Entwicklung eines Schlaganfalls
5	E11	30	Zuckerkrankheit, die nicht zwingend mit Insulin behandelt werden muss - Diabetes Typ-2
5	T82	30	Komplikationen durch eingepflanzte Fremdteile wie Herzklappen oder Herzschrittmacher oder durch Verpflanzung von Gewebe im Herzen bzw. in den Blutgefäßen
7	I74	21	Verschluss einer Schlagader durch ein Blutgerinnsel
8	I73	13	Sonstige Krankheit der Blutgefäße außer der großen, herznahen Schlagadern und Venen
9	N18	11	Anhaltende (chronische) Verschlechterung bzw. Verlust der Nierenfunktion
10	L97	10	Geschwür am Unterschenkel
11	I63	9	Schlaganfall durch Verschluss eines Blutgefäßes im Gehirn - Hirninfarkt
11	T81	9	Komplikationen bei ärztlichen Eingriffen

Rang	ICD-10- Ziffer*	Fallzahl:	Umgangssprachliche Bezeichnung:
13	I72	8	Sonstige Aussackung (Aneurysma) bzw. Aufspaltung der Wandschichten eines Blutgefäßes oder einer Herzkammer
14	A46	6	Wundrose - Erysipel
15	A48	<= 5	Sonstige bakterielle Infektionskrankheit
15	C18	<= 5	Dickdarmkrebs im Bereich des Grimmdarms (Kolon)
15	C24	<= 5	Krebs sonstiger bzw. vom Arzt nicht näher bezeichneter Teile der Gallenwege
15	C50	<= 5	Brustkrebs
15	C56	<= 5	Eierstockkrebs
15	C61	<= 5	Prostatakrebs
15	C67	<= 5	Harnblasenkrebs
15	D50	<= 5	Blutarmut durch Eisenmangel
15	E10	<= 5	Zuckerkrankheit, die von Anfang an mit Insulin behandelt werden muss - Diabetes Typ-1
15	E14	<= 5	Vom Arzt nicht näher bezeichnete Zuckerkrankheit
15	E87	<= 5	Sonstige Störung des Wasser- und Salzhaushaltes sowie des Säure-Basen-Gleichgewichts
15	F45	<= 5	Störung, bei der sich ein seelischer Konflikt durch körperliche Beschwerden äußert - Somatoforme Störung
15	G95	<= 5	Sonstige Krankheit des Rückenmarks
15	I10	<= 5	Bluthochdruck ohne bekannte Ursache
15	I20	<= 5	Anfallsartige Enge und Schmerzen in der Brust - Angina pectoris
15	I21	<= 5	Akuter Herzinfarkt

\* Hauptdiagnose gemäß der jeweils geltenden Fassung der Deutschen Kodierrichtlinien

## **B-[1].6.2 Weitere Kompetenzdiagnosen**

keine Angaben

## **B-[1].7 Prozeduren nach OPS**

### **B-[1].7.1 Durchgeführte Prozeduren nach OPS**

Rang	OPS-301 Ziffer:	Anzahl:	Umgangssprachliche Bezeichnung:
1	8-836	489	Behandlung an einem Gefäß mit Zugang über einen Schlauch (Katheter)

Rang	OPS-301 Ziffer:	Anzahl:	Umgangssprachliche Bezeichnung:
2	3-607	433	Röntgendarstellung der Schlagadern der Beine mit Kontrastmittel
3	3-605	376	Röntgendarstellung der Schlagadern im Becken mit Kontrastmittel
4	8-83b	363	Zusatzinformationen zu Materialien
5	8-840	294	Einpflanzen von nicht medikamentenfreisetzenden Röhren (Stents) in Blutgefäße
6	3-990	259	Computergestützte Analyse von Bilddaten mit 3D-Auswertung
7	3-994	233	Computergestützte Darstellung von Körperstrukturen in Dreidimensionalität - Virtuelle 3D-Rekonstruktionstechnik
8	5-385	218	Operatives Verfahren zur Entfernung von Krampfadern aus dem Bein
9	3-225	203	Computertomographie (CT) des Bauches mit Kontrastmittel
10	3-226	196	Computertomographie (CT) des Beckens mit Kontrastmittel
11	8-854	194	Verfahren zur Blutwäsche außerhalb des Körpers mit Entfernen der Giftstoffe über ein Konzentrationsgefälle - Dialyse
12	8-561	179	Funktionsorientierte körperliche Übungen und Anwendungen
13	5-381	134	Operative Entfernung eines Blutgerinnsels einschließlich der angrenzenden Innenwand einer Schlagader
14	3-228	132	Computertomographie (CT) der Blutgefäße außer der großen, herznahen Schlagadern und Venen mit Kontrastmittel
15	3-608	118	Röntgendarstellung kleiner Schlagadern mit Kontrastmittel
16	5-930	114	Art des verpflanzten Materials
17	8-800	91	Übertragung (Transfusion) von Blut, roten Blutkörperchen bzw. Blutplättchen eines Spenders auf einen Empfänger
18	5-393	85	Anlegen einer sonstigen Verbindung zwischen Blutgefäßen (Shunt) bzw. eines Umgehungsgefäßes (Bypass)
19	5-395	76	Operativer Verschluss einer Lücke in der Gefäßwand mit einem Haut- oder Kunststofflappen
20	5-865	63	Operative Abtrennung (Amputation) von Teilen des Fußes oder des gesamten Fußes
21	5-394	61	Erneute Operation nach einer Gefäßoperation
22	8-919	54	Umfassende Schmerzbehandlung bei akuten Schmerzen
23	3-808	42	Kernspintomographie (MRT) der Blutgefäße außer der großen, herznahen Schlagadern und Venen ohne Kontrastmittel
23	8-930	42	Intensivmedizinische Überwachung von Atmung, Herz und Kreislauf ohne Messung des Drucks in der Lungenschlagader und im rechten Vorhof des Herzens

Rang	OPS-301 Ziffer:	Anzahl:	Umgangssprachliche Bezeichnung:
25	8-190	38	Spezielle Verbandstechnik
26	3-828	32	Kernspintomographie (MRT) der Blutgefäße außer der großen, herznahen Schlagadern und Venen mit Kontrastmittel
26	5-384	32	Operative Entfernung von Teilen der Hauptschlagader mit Zwischenschalten eines Gefäßersatzes
28	5-399	31	Sonstige Operation an Blutgefäßen
29	5-893	30	Operative Entfernung von abgestorbenem Gewebe im Bereich einer Wunde bzw. von erkranktem Gewebe an Haut oder Unterhaut
29	8-831	30	Legen bzw. Wechsel eines Schlauches (Katheter), der in den großen Venen platziert ist

### B-[1].7.2 Weitere Kompetenzprozeduren

keine Angaben

### B-[1].8 Ambulante Behandlungsmöglichkeiten

Nr	Art der Ambulanz	Bezeichnung der Ambulanz	Nr. / Leistung	Kommentar / Erläuterung
AM04	Ermächtigungsambulanz nach § 116 SGB V	Gefäßsprechstunde	<ul style="list-style-type: none"> <li>Durchführung konsiliarischer Untersuchungen und Beratungen im Rahmen der Schwerpunktbezeichnung "Gefäßchirurgie" zur Abklärung des weiteren diagnostischen und therapeutischen Vorgehns. (VX00)</li> </ul>	Anmeldung unter der folgenden Telefonnummer: 04321 405 2031. Täglich Montag bis Freitag.

### B-[1].9 Ambulante Operationen nach § 115b SGB V

Rang	OPS-Ziffer (4-stellig):	Anzahl:	Umgangssprachliche Bezeichnung:
1	5-385	171	Operatives Verfahren zur Entfernung von Krampfadern aus dem Bein
2	5-399	69	Sonstige Operation an Blutgefäßen

Rang	OPS-Ziffer (4-stellig):	Anzahl:	Umgangssprachliche Bezeichnung:
3	3-614	13	Röntgendarstellung der Venen einer Gliedmaße mit Kontrastmittel sowie Darstellung des Abflussbereiches
4	5-392	6	Anlegen einer Verbindung (Shunt) zwischen einer Schlagader und einer Vene
5	1-444	<= 5	Entnahme einer Gewebeprobe (Biopsie) aus dem unteren Verdauungstrakt bei einer Spiegelung
5	1-650	<= 5	Untersuchung des Dickdarms durch eine Spiegelung - Koloskopie
5	1-661	<= 5	Untersuchung der Harnröhre und der Harnblase durch eine Spiegelung
5	3-605	<= 5	Röntgendarstellung der Schlagadern im Becken mit Kontrastmittel
5	3-607	<= 5	Röntgendarstellung der Schlagadern der Beine mit Kontrastmittel
5	5-851	<= 5	Durchtrennung von Muskeln, Sehnen bzw. deren Bindegewebshüllen

## **B-[1].10 Zulassung zum Durchgangs-Arztverfahren der Berufsgenossenschaft**

nicht vorhanden

## **B-[1].11 Personelle Ausstattung**

### **B-[1].11.1 Ärzte und Ärztinnen**

	Anzahl	Kommentar/ Erläuterung
<b>Ärzte und Ärztinnen insgesamt (außer Belegärzte und Belegärztinnen)</b>	5,5 Vollkräfte	
<b>davon Fachärzte und Fachärztinnen</b>	3 Vollkräfte	
<b>Belegärzte und Belegärztinnen (nach § 121 SGB V)</b>	0 Personen	

### **Ärztliche Fachexpertise der Abteilung**

Nr.	Facharztbezeichnung (Gebiete, Facharzt- und Schwerpunktkompetenzen):	Kommentar / Erläuterung:
AQ06	Allgemeine Chirurgie	
AQ07	Gefäßchirurgie	

Nr.	Zusatz-Weiterbildung:	Kommentar / Erläuterung:
ZF31	Phlebologie	

### B-[1].11.2 Pflegepersonal

	Anzahl	Ausbildungsdauer	Kommentar/ Erläuterung
<b>Gesundheits- und Krankenpfleger und Gesundheits- und Krankenpflegerinnen</b>	8 Vollkräfte	3 Jahre	
<b>Gesundheits- und Kinderkrankenpfleger und Gesundheits- und Kinderkrankenpflegerinnen</b>	0 Vollkräfte	3 Jahre	
<b>Altenpfleger und Altenpflegerinnen</b>	0 Vollkräfte	3 Jahre	
<b>Pflegeassistenten und Pflegeassistentinnen</b>	0 Vollkräfte	2 Jahre	
<b>Krankenpflegehelfer und Krankenpflegehelferinnen</b>	0,3 Vollkräfte	1 Jahr	
<b>Pflegehelfer und Pflegehelferinnen</b>	1 Vollkräfte	ab 200 Std. Basiskurs	
<b>Entbindungspfleger und Hebammen</b>	0 Personen	3 Jahre	
<b>Operationstechnische Assistenten und Operationstechnische Assistentinnen</b>	0 Vollkräfte	3 Jahre	
<b>Medizinische Fachangestellte</b>	0,8	3 Jahre	

### B-[1].11.3 Spezielles therapeutisches Personal

Für die Klinik für Gefäßchirurgie steht folgendes spezielles therapeutisches Personal zur

Verfügung:

Nr.	Spezielles therapeutisches Personal	Anzahl	Kommentar/ Erläuterung
SP52	Asthmaberater und Asthmaberaterin/Asthmaterapeut und Asthmaterapeutin/Asthmatrainer und Asthmatrainerin	1 Vollkräfte	

# B-[2] Fachabteilung Klinik für Kinder- und Jugendmedizin

## B-[2].1 Name [Klinik für Kinder- und Jugendmedizin]

Klinik für Kinder- und Jugendmedizin

### Art der Abteilung:

Hauptabteilung

### Fachabteilungsschlüssel:

1000

### Hausanschrift:

Friesenstrasse 11

24534 Neumünster

### Telefon:

04321 / 405 - 2050

### Fax:

04321 / 405 - 2059

### E-Mail:

ismail.yildiz@fek.de

### Internet:

<http://www.friedrich-ebert-krankenhaus.de>

### Chefärztinnen/-ärzte:

Titel:	Name, Vorname:	Funktion:	Tel. Nr., Email:	Sekretariat:	Belegarzt / KH-Arzt:
Dr. med.	Yildiz, Ismail	Chefarzt	04321-405-2050 ismail.yildiz@fek.de	margit.iwaniuk- gruschka@fek.de	KH-Arzt

## B-[2].2 Versorgungsschwerpunkte [Klinik für Kinder- und Jugendmedizin]

Nr.	Versorgungsschwerpunkte im Bereich Klinik für Kinder- und Jugendmedizin	Kommentar / Erläuterung
-----	---	-------------------------

Nr.	Versorgungsschwerpunkte im Bereich Klinik für Kinder- und Jugendmedizin	Kommentar / Erläuterung
VK21	Diagnostik und Therapie chromosomaler Anomalien	
VK22	Diagnostik und Therapie spezieller Krankheitsbilder Frühgeborener und reifer Neugeborener	
VK08	Diagnostik und Therapie von (angeborenen) Erkrankungen der Atemwege und der Lunge	
VK05	Diagnostik und Therapie von (angeborenen) Erkrankungen der endokrinen Drüsen (Schilddrüse, Nebenschilddrüse, Nebenniere, Diabetes)	
VK07	Diagnostik und Therapie von (angeborenen) Erkrankungen der Leber, der Galle und des Pankreas	
VK06	Diagnostik und Therapie von (angeborenen) Erkrankungen des Magen-Darm-Traktes	
VK03	Diagnostik und Therapie von (angeborenen) Gefäßerkrankungen	
VK11	Diagnostik und Therapie von (angeborenen) hämatologischen Erkrankungen bei Kindern und Jugendlichen	
VK01	Diagnostik und Therapie von (angeborenen) Herzerkrankungen	
VK16	Diagnostik und Therapie von (angeborenen) neurologischen Erkrankungen	
VK18	Diagnostik und Therapie von (angeborenen) neurometabolischen/neurodegenerativen Erkrankungen	
VK17	Diagnostik und Therapie von (angeborenen) neuromuskulären Erkrankungen	
VK04	Diagnostik und Therapie von (angeborenen) pädiatrischen Nierenerkrankungen	
VK09	Diagnostik und Therapie von (angeborenen) rheumatischen Erkrankungen	

Nr.	Versorgungsschwerpunkte im Bereich Klinik für Kinder- und Jugendmedizin	Kommentar / Erläuterung
VK15	Diagnostik und Therapie von (angeborenen) Stoffwechselerkrankungen	
VK13	Diagnostik und Therapie von Allergien	
VK14	Diagnostik und Therapie von angeborenen und erworbenen Immundefekterkrankungen (einschließlich HIV und AIDS)	
VK26	Diagnostik und Therapie von Entwicklungsstörungen im Säuglings-, Kleinkindes- und Schulalter	
VK27	Diagnostik und Therapie von psychosomatischen Störungen des Kindes	
VK20	Diagnostik und Therapie von sonstigen angeborenen Fehlbildungen, angeborenen Störungen oder perinatal erworbenen Erkrankungen	
VK00	Kindertraumatologie	
VK32	Kindertraumatologie	
VK12	Neonatologische/Pädiatrische Intensivmedizin	
VK25	Neugeborenencreening	
VA17	Spezialsprechstunde	Perinatale Beratung Hochrisikoschwangerer im Perinatalzentrum gemeinsam mit Frauenärzten  Diagnostik und Therapie spezieller Krankheitsbilder Frühgeborener und reifer Neugeborener
VK29	Spezialsprechstunde	Pneumologie/ Allergie; Diabetes; Gastroenterologie; Privatsprechstunde
VK23	Versorgung von Mehrlingen	

### **B-[2].3 Medizinisch-pflegerische Leistungsangebote [Klinik für Kinder- und Jugendmedizin]**

Nr.	Medizinisch-pflegerisches Leistungsangebot	Kommentar / Erläuterung
-----	--	-------------------------

Nr.	Medizinisch-pflegerisches Leistungsangebot	Kommentar / Erläuterung
MP00	"Der Bunte Kreis Nord"	Die sozialmedizinische Nachsorge unterstützt Eltern schwer kranker Kinder beim Aufbau eines Netzwerkes ambulanter Hilfen und Versorgungsleistungen im heimatlichen Umfeld.
MP54	Asthmaschulung	
MP00	Diabetesschulung	Mobile Diabetes-Schulung Schleswig-Holstein in Zusammenarbeit mit der Universitätsklinik für Kinder- und Jugendmedizin Lübeck.
MP43	Stillberatung	

#### **B-[2].4 Nicht-medizinische Serviceangebote [Klinik für Kinder- und Jugendmedizin]**

Nr.	Serviceangebot	Kommentar / Erläuterung
SA00	Kind im Krankenhaus	
SA00	Klinik-Clowns	
SA00	Lehrer lernen zum Thema Asthma, Epilepsie und Diabetes	
SA05	Mutter-Kind-Zimmer/Familienzimmer	
SA07	Rooming-in	
SA53	Schuldienst	
SA00	Spezielle Kinder- und Jugendbibliothek	
SA09	Unterbringung Begleitperson	Für alle Säuglinge und Kleinkinder bis zum siebten Geburtstag bietet das FEK die kostenlose Unterbringung eines Elternteils, um den Kleinen die Eingewöhnung in die fremde Atmosphäre Krankenhaus zu erleichtern. In Abhängigkeit von der räumlichen Auslastung und der aktuellen Stationsbelegung ist auf ausdrücklichen Wunsch auch bei älteren Kindern eine Eltermitaufnahme möglich, bei der jedoch eine Kostenbeteiligung für Kost und Logi erhoben wird.

#### **B-[2].5 Fallzahlen [Klinik für Kinder- und Jugendmedizin]**

**Vollstationäre Fallzahl:**

**Teilstationäre Fallzahl:**

142

**B-[2].6 Diagnosen nach ICD****B-[2].6.1 Hauptdiagnosen nach ICD**

Rang	ICD-10- Ziffer*:	Fallzahl:	Umgangssprachliche Bezeichnung:
1	A08	270	Durchfallkrankheit, ausgelöst durch Viren oder sonstige Krankheitserreger
2	S00	222	Oberflächliche Verletzung des Kopfes
3	J20	136	Akute Bronchitis
4	P07	79	Störung aufgrund kurzer Schwangerschaftsdauer oder niedrigem Geburtsgewicht
5	K59	78	Sonstige Störung der Darmfunktion, z.B. Verstopfung oder Durchfall
6	J18	72	Lungenentzündung, Krankheitserreger vom Arzt nicht näher bezeichnet
7	J11	51	Grippe, Viren nicht nachgewiesen
8	S06	43	Verletzung des Schädelinneren
9	G40	42	Anfallsleiden - Epilepsie
10	J03	40	Akute Mandelentzündung
11	J06	38	Akute Entzündung an mehreren Stellen oder einer nicht angegebenen Stelle der oberen Atemwege
12	E10	36	Zuckerkrankheit, die von Anfang an mit Insulin behandelt werden muss - Diabetes Typ-1
13	S52	35	Knochenbruch des Unterarmes
14	P39	34	Sonstige ansteckende Krankheit die für die Zeit kurz vor, während und kurz nach der Geburt kennzeichnend ist
15	K35	32	Akute Blinddarmentzündung
16	F10	29	Psychische bzw. Verhaltensstörung durch Alkohol
17	J05	28	Akute Kehlkopfentzündung mit Atemnot (Krupp) bzw. Kehledeckelentzündung
17	P22	28	Atemnot beim Neugeborenen
19	N39	27	Sonstige Krankheit der Niere, der Harnwege bzw. der Harnblase
20	S82	26	Knochenbruch des Unterschenkels, einschließlich des oberen Sprunggelenkes
21	J21	23	Akute Entzündung der unteren, kleinen Atemwege - Bronchiolitis
22	N10	20	Akute Entzündung im Bindegewebe der Nieren und an den Nierenkanälchen

Rang	ICD-10- Ziffer*	Fallzahl:	Umgangssprachliche Bezeichnung:
22	R56	20	Krämpfe
24	P59	19	Gelbsucht des Neugeborenen durch sonstige bzw. vom Arzt nicht näher bezeichnete Ursachen
24	S42	19	Knochenbruch im Bereich der Schulter bzw. des Oberarms
26	I95	18	Niedriger Blutdruck
26	R55	18	Ohnmachtsanfall bzw. Kollaps
28	R10	15	Bauch- bzw. Beckenschmerzen
29	B27	14	Pfeiffersches Drüsenfieber - Infektiöse Mononukleose
29	J12	14	Lungenentzündung, ausgelöst durch Viren

\* Hauptdiagnose gemäß der jeweils geltenden Fassung der Deutschen Kodierrichtlinien

## B-[2].6.2 Weitere Kompetenzdiagnosen

Rang	ICD-10 Ziffer:	Anzahl:	Umgangssprachliche Bezeichnung:
1	J96	145	Störung der Atmung mit ungenügender Aufnahme von Sauerstoff ins Blut
2	E10.9	81	*Primär insulinabhängiger Diabetes mellitus [Typ-1-Diabetes]: Ohne Komplikationen
3	J45.0	66	*Vorwiegend allergisches Asthma bronchiale
4	K90	<= 5	Störung der Nährstoffaufnahme im Darm

## B-[2].7 Prozeduren nach OPS

### B-[2].7.1 Durchgeführte Prozeduren nach OPS

Rang	OPS-301 Ziffer:	Anzahl:	Umgangssprachliche Bezeichnung:
1	8-930	335	Intensivmedizinische Überwachung von Atmung, Herz und Kreislauf ohne Messung des Drucks in der Lungenschlagader und im rechten Vorhof des Herzens
2	8-010	239	Gabe von Medikamenten bzw. Salzlösungen über die Gefäße bei Neugeborenen
3	1-208	208	Messung von Gehirnströmen, die durch gezielte Reize ausgelöst werden (evozierte Potentiale)
4	8-561	192	Funktionsorientierte körperliche Übungen und Anwendungen
5	1-207	150	Messung der Gehirnströme - EEG
6	9-262	94	Versorgung eines Neugeborenen nach der Geburt
7	8-560	60	Anwendung von natürlichem oder künstlichem Licht zu Heilzwecken - Lichttherapie

Rang	OPS-301 Ziffer:	Anzahl:	Umgangssprachliche Bezeichnung:
8	3-800	56	Kernspintomographie (MRT) des Schädels ohne Kontrastmittel
9	1-204	39	Untersuchung der Hirnwasserräume
10	5-790	38	Einrichten (Reposition) eines Knochenbruchs oder einer Ablösung der Wachstumsfuge und Befestigung der Knochenteile mit Hilfsmitteln wie Schrauben oder Platten von außen
11	8-711	32	Künstliche Beatmung bei Neugeborenen und Säuglingen
12	5-470	31	Operative Entfernung des Blinddarms
13	8-720	29	Sauerstoffgabe bei Neugeborenen
14	1-632	27	Untersuchung der Speiseröhre, des Magens und des Zwölffingerdarms durch eine Spiegelung
15	8-903	26	Gabe von Medikamenten zur Beruhigung und zur Schmerzausschaltung
16	8-810	22	Übertragung (Transfusion) von Blutflüssigkeit bzw. von Anteilen der Blutflüssigkeit oder von gentechnisch hergestellten Bluteiweißen
17	8-706	21	Anlegen einer Gesichts-, Nasen- oder Kehlkopfmaske zur künstlichen Beatmung
18	3-200	19	Computertomographie (CT) des Schädels ohne Kontrastmittel
18	9-500	19	Patientenschulung
20	3-820	18	Kernspintomographie (MRT) des Schädels mit Kontrastmittel
20	3-990	18	Computergestützte Analyse von Bilddaten mit 3D-Auswertung
20	5-793	18	Operatives Einrichten (Reposition) eines einfachen Bruchs im Gelenkbereich eines langen Röhrenknochens
20	5-900	18	Einfacher operativer Verschluss der Haut bzw. der Unterhaut nach Verletzungen, z.B. mit einer Naht
24	1-440	17	Entnahme einer Gewebeprobe (Biopsie) aus dem oberem Verdauungstrakt, den Gallengängen bzw. der Bauchspeicheldrüse bei einer Spiegelung
24	8-121	17	Darmspülung
26	8-701	16	Einführung eines Schlauches in die Luftröhre zur Beatmung - Intubation
27	5-794	15	Operatives Einrichten (Reposition) eines mehrfachen Bruchs im Gelenkbereich eines langen Röhrenknochens und Befestigung der Knochenteile mit Hilfsmitteln wie Schrauben oder Platten
28	5-787	14	Entfernung von Hilfsmitteln, die zur Befestigung von Knochenteilen z.B. bei Brüchen verwendet wurden
28	5-893	14	Operative Entfernung von abgestorbenem Gewebe im Bereich einer Wunde bzw. von erkranktem Gewebe an Haut oder Unterhaut

Rang	OPS-301 Ziffer:	Anzahl:	Umgangssprachliche Bezeichnung:
28	8-200	14	Nichtoperatives Einrichten (Reposition) eines Bruchs ohne operative Befestigung der Knochenteile mit Hilfsmitteln wie Schrauben oder Platten

## B-[2].7.2 Weitere Kompetenzprozeduren

keine Angaben

## B-[2].8 Ambulante Behandlungsmöglichkeiten

Nr	Art der Ambulanz	Bezeichnung der Ambulanz	Nr. / Leistung	Kommentar / Erläuterung
AM06	Bestimmung zur ambulanten Behandlung nach § 116b SGB V	Ambulanzen der Klinik für Kinder- und Jugendmedizin	<ul style="list-style-type: none"> <li>• Diagnostik und Versorgung von Frühgeborenen mit Folgeschäden (LK23)</li> <li>• Diagnostik und Versorgung von Patienten und Patientinnen im Rahmen der pädiatrischen Kardiologie (LK22)</li> <li>• Diagnostik und Versorgung von Patienten und Patientinnen mit Anfallsleiden (LK21)</li> <li>• Diagnostik und Versorgung von Patienten und Patientinnen mit Fehlbildungen, angeborenen Skelettsystemfehlbildungen (LK05)</li> <li>• Diagnostik und Versorgung von Patienten und Patientinnen mit schwerwiegenden immunologischen Erkrankungen (LK06)</li> </ul>	
AM04	Ermächtigung zur ambulanten Behandlung nach § 116 SGB V bzw. § 31a Abs. 1 Ärzte-ZV (besondere Untersuchungs- und Behandlungsmethoden oder Kenntnisse von Krankenhausärzten)	Kinder-Diabetologie		
AM08	Notfallambulanz (24h)			
AM07	Privatambulanz			
AM11	Vor- und nachstationäre Leistungen nach § 115a SGB V			

## B-[2].9 Ambulante Operationen nach § 115b SGB V

Rang	OPS-Ziffer (4-stellig):	Anzahl:	Umgangssprachliche Bezeichnung:
1	5-200	<= 5	Operativer Einschnitt in das Trommelfell
1	5-285	<= 5	Operative Entfernung der Rachenmandeln bzw. ihrer Wucherungen (ohne Entfernung der Gaumenmandeln)
1	5-622	<= 5	Operative Entfernung eines Hodens
1	5-624	<= 5	Operative Befestigung des Hodens im Hodensack
1	5-631	<= 5	Operatives Entfernen von Gewebe im Bereich der Nebenhoden
1	5-780	<= 5	Operativer Einschnitt in Knochengewebe bei einer keimfreien oder durch Krankheitserreger verunreinigten Knochenkrankheit

## B-[2].10 Zulassung zum Durchgangs-Arztverfahren der Berufsgenossenschaft

nicht vorhanden

## B-[2].11 Personelle Ausstattung

### B-[2].11.1 Ärzte und Ärztinnen

	Anzahl	Kommentar/ Erläuterung
<b>Ärzte und Ärztinnen insgesamt (außer Belegärzte und Belegärztinnen)</b>	11,7 Vollkräfte	
<b>davon Fachärzte und Fachärztinnen</b>	5,5 Vollkräfte	
<b>Belegärzte und Belegärztinnen (nach § 121 SGB V)</b>	0 Personen	

### Ärztliche Fachexpertise der Abteilung

Nr.	Facharztbezeichnung (Gebiete, Facharzt- und Schwerpunktkompetenzen):	Kommentar / Erläuterung:
AQ32	Kinder- und Jugendmedizin	

Nr.	Facharztbezeichnung (Gebiete, Facharzt- und Schwerpunktkompetenzen):	Kommentar / Erläuterung:
AQ35	Kinder- und Jugendmedizin, SP Neonatologie	
AQ00	Kinder- und Jugendpsychotherapeuten	

Nr.	Zusatz-Weiterbildung:	Kommentar / Erläuterung:
ZF03	Allergologie	
ZF07	Diabetologie	
ZF15	Intensivmedizin	
ZF20	Kinder-Pneumologie	

## B-[2].11.2 Pflegepersonal

	Anzahl	Ausbildungsdauer	Kommentar/ Erläuterung
<b>Gesundheits- und Krankenpfleger und Gesundheits- und Krankenpflegerinnen</b>	0 Vollkräfte	3 Jahre	
<b>Gesundheits- und Kinderkrankenpfleger und Gesundheits- und Kinderkrankenpflegerinnen</b>	31,6 Vollkräfte	3 Jahre	
<b>Altenpfleger und Altenpflegerinnen</b>	0 Vollkräfte	3 Jahre	
<b>Pflegeassistenten und Pflegeassistentinnen</b>	0 Vollkräfte	2 Jahre	
<b>Krankenpflegehelfer und Krankenpflegehelferinnen</b>	0,5 Vollkräfte	1 Jahr	
<b>Pflegehelfer und Pflegehelferinnen</b>	0 Vollkräfte	ab 200 Std. Basiskurs	
<b>Entbindungspfleger und Hebammen</b>	0 Personen	3 Jahre	
<b>Operationstechnische Assistenten und Operationstechnische Assistentinnen</b>	0 Vollkräfte	3 Jahre	
<b>Medizinische Fachangestellte</b>	2,4	3 Jahre	

### Pflegerische Fachexpertise der Abteilung

Nr.	Anerkannte Fachweiterbildung/ zusätzlicher akademischer Abschluss:	Kommentar / Erläuterung:
-----	--	--------------------------

Nr.	Anerkannte Fachweiterbildung/ zusätzlicher akademischer Abschluss:	Kommentar / Erläuterung:
PQ04	Intensivpflege und Anästhesie	
PQ05	Leitung von Stationen oder Funktionseinheiten	
PQ09	Pädiatrische Intensivpflege	
PQ00	Still- und Laktationsberaterin	

Nr.	Zusatzqualifikation:	Kommentar / Erläuterung:
ZP17	Case Management	
ZP10	Mentor und Mentorin	

### **B-[2].11.3** Spezielles therapeutisches Personal

**Für die Klinik für Kinder- und Jugendmedizin steht folgendes spezielles therapeutisches Personal zur Verfügung:**

Nr.	Spezielles therapeutisches Personal	Anzahl	Kommentar/ Erläuterung
SP52	Asthmaberater und Asthmaberaterin/Asthmatherapeut und Asthmatherapeutin/Asthmatrainer und Asthmatrainerin	2 Vollkräfte	
SP35	Diabetologe und Diabetologin/Diabetesassistent und Diabetesassistentin/Diabetesberater und Diabetesberaterin/Diabetesbeauftragter und Diabetesbeauftragte/Wundassistent und Wundassistentin DDG/Diabetesfachkraft Wundmanagement	2 Vollkräfte	
SP05	Ergotherapeut und Ergotherapeutin/Arbeits- und Beschäftigungstherapeut und Arbeits- und Beschäftigungstherapeutin	3 Vollkräfte	
SP06	Erzieher und Erzieherin	3 Vollkräfte	
SP54	Kinder- und Jugendlichenpsychotherapeut und Kinder- und Jugendlichenpsychotherapeutin	3 Vollkräfte	
SP20	Sonderpädagoge und Sonderpädagogin/Pädagoge und Pädagogin/Lehrer und Lehrerin	1 Vollkräfte	

# B-[3] Fachabteilung Klinik für Frauenheilkunde und Geburtshilfe/ Geburtshilfe

## B-[3].1 Name [Klinik für Frauenheilkunde und Geburtshilfe/ Geburtshilfe ]

Klinik für Frauenheilkunde und Geburtshilfe/ Geburtshilfe

### Art der Abteilung:

Hauptabteilung

### Fachabteilungsschlüssel:

2500

### Hausanschrift:

Friesenstraße 11

24534 Neumünster

### Telefon:

04321 / 405 - 2061

### Fax:

04321 / 405 - 2061

### E-Mail:

ivo.heer@fek.de

### Internet:

<http://www.friedrich-ebert-krankenhaus.de>

### Chefärztinnen/-ärzte:

Titel:	Name, Vorname:	Funktion:	Tel. Nr., Email:	Sekretariat:	Belegarzt / KH-Arzt:
PD Dr. med	Heer, Ivo Markus	Chefarzt	04321-405-2061 ivo.heer@fek.de	perihan.bektur@fek.d e	KH-Arzt

## B-[3].2 Versorgungsschwerpunkte [Klinik für Frauenheilkunde und Geburtshilfe/ Geburtshilfe ]

Nr.	Versorgungsschwerpunkte im Bereich Klinik für Frauenheilkunde und Geburtshilfe/ Geburtshilfe	Kommentar / Erläuterung
VG10	Betreuung von Risikoschwangerschaften	
VG13	Diagnostik und Therapie von entzündlichen Krankheiten der weiblichen Beckenorgane	
VG11	Diagnostik und Therapie von Krankheiten während der Schwangerschaft, der Geburt und des Wochenbettes	
VG14	Diagnostik und Therapie von nichtentzündlichen Krankheiten des weiblichen Genitaltraktes	
VG03	Diagnostik und Therapie von sonstigen Erkrankungen der Brustdrüse	
VG05	Endoskopische Operationen	
VG12	Geburtshilfliche Operationen	
VG09	Pränataldiagnostik und -therapie	
VG15	Spezialsprechstunde	

### **B-[3].3 Medizinisch-pflegerische Leistungsangebote [Klinik für Frauenheilkunde und Geburtshilfe/ Geburtshilfe ]**

Nr.	Medizinisch-pflegerisches Leistungsangebot	Kommentar / Erläuterung
MP36	Säuglingspflegekurse	

### **B-[3].4 Nicht-medizinische Serviceangebote [Klinik für Frauenheilkunde und Geburtshilfe/ Geburtshilfe ]**

Nr.	Serviceangebot	Kommentar / Erläuterung
-----	----------------	-------------------------

Nr.	Serviceangebot	Kommentar / Erläuterung
SA00	Bauch und Baby Messe	Zweimal im Jahr führen für eine Messe unter dem Motto Bauch und Baby durch. Diese finden jeweils im Februar und September statt.
SA45	Frühstücks-/Abendbuffet	
SA00	Geschwisterschule	Sechs Mal im Jahr findet die Geschwisterschule statt. Termin ist jeweils der letzte Samstag an den geraden Monaten von 10:0-12:00 Uhr. Treffpunkt ist in der Eingangshalle des FEK am "Storchennest".
SA00	Kreißsaalführung	Zwei Mal im Monat führen wir eine Kreißsaalführung durch. Jeweils am 1. Mittwoch im Monat um 19:00 Uhr und am 3. Sonntag im Monat um 14:00 Uhr.
SA05	Mutter-Kind-Zimmer/Familienzimmer	
SA07	Rooming-in	
SA00	Stillcafe Mama Mia	Diese Veranstaltung findet zwei Mal im Monat statt. Jeweils am 1. und 3. Donnerstag im Monat von 9:30-11:00 Uhr.
SA00	Stillvorbereitungsabend	Der Stillvorbereitungsabend findet ein Mal im Monat statt. Jeden 1. Dienstag im Monat um 18 Uhr auf der Station 51.
SA09	Unterbringung Begleitperson	Es besteht die Möglichkeit eine Begleitperson in einem Familienzimmer unterzubringen.

## B-[3].5 Fallzahlen [Klinik für Frauenheilkunde und Geburtshilfe/ Geburtshilfe ]

### Vollstationäre Fallzahl:

1913

### Teilstationäre Fallzahl:

0

## B-[3].6 Diagnosen nach ICD

### B-[3].6.1 Hauptdiagnosen nach ICD

Rang	ICD-10- Ziffer*:	Fallzahl:	Umgangssprachliche Bezeichnung:
1	Z38	821	Neugeborene
2	O70	251	Dammriss während der Geburt
3	O68	186	Komplikationen bei Wehen bzw. Entbindung durch Gefahrenzustand des Kindes

Rang	ICD-10- Ziffer*	Fallzahl:	Umgangssprachliche Bezeichnung:
4	O65	117	Geburtshindernis durch Normabweichung des mütterlichen Beckens
5	O71	99	Sonstige Verletzung während der Geburt
6	O80	63	Normale Geburt eines Kindes
7	O63	47	Sehr lange dauernde Geburt
8	O32	44	Betreuung der Mutter bei festgestellter oder vermuteter falscher Lage des ungeborenen Kindes
9	O69	41	Komplikationen bei Wehen bzw. Entbindung durch Komplikationen mit der Nabelschnur
10	O99	25	Sonstige Krankheit der Mutter, die an anderen Stellen der internationalen Klassifikation der Krankheiten (ICD-10) eingeordnet werden kann, die jedoch Schwangerschaft, Geburt und Wochenbett verkompliziert
11	O34	23	Betreuung der Mutter bei festgestellten oder vermuteten Fehlbildungen oder Veränderungen der Beckenorgane
12	O42	22	Vorzeitiger Blasensprung
13	O48	18	Schwangerschaft, die über den erwarteten Geburtstermin hinausgeht
14	O36	17	Betreuung der Mutter wegen sonstiger festgestellter oder vermuteter Komplikationen beim ungeborenen Kind
15	O72	14	Blutung nach der Geburt
16	O26	12	Betreuung der Mutter bei sonstigen Zuständen, die vorwiegend mit der Schwangerschaft verbunden sind
17	O14	11	Schwangerschaftsbedingter Bluthochdruck mit Eiweißausscheidung im Urin
18	O73	10	Zurückbleiben des Mutterkuchens (Plazenta) bzw. der Eihäute in der Gebärmutter ohne Blutung
18	P22	10	Atemnot beim Neugeborenen
20	O62	9	Ungewöhnliche Wehentätigkeit
21	O75	8	Sonstige Komplikationen bei Wehentätigkeit bzw. Entbindung
22	O03	<= 5	Spontane Fehlgeburt
22	O06	<= 5	Vom Arzt nicht näher bezeichneter Schwangerschaftsabbruch
22	O13	<= 5	Schwangerschaftsbedingter Bluthochdruck ohne Eiweißausscheidung im Urin
22	O15	<= 5	Akute, schwere Krämpfe während der Schwangerschaft, Geburt bzw. im Wochenbett
22	O21	<= 5	Übermäßiges Erbrechen während der Schwangerschaft
22	O23	<= 5	Entzündung der Harn- bzw. Geschlechtsorgane in der Schwangerschaft
22	O28	<= 5	Ungewöhnliches Ergebnis bei der Untersuchung der Mutter auf Krankheiten des ungeborenen Kindes

Rang	ICD-10- Ziffer*	Fallzahl:	Umgangssprachliche Bezeichnung:
22	O30	<= 5	Mehrlingsschwangerschaft
22	O33	<= 5	Betreuung der Mutter bei festgestelltem oder vermutetem Missverhältnis zwischen ungeborenem Kind und Becken

\* Hauptdiagnose gemäß der jeweils geltenden Fassung der Deutschen Kodierrichtlinien

## B-[3].6.2 Weitere Kompetenzdiagnosen

keine Angaben

## B-[3].7 Prozeduren nach OPS

### B-[3].7.1 Durchgeführte Prozeduren nach OPS

Rang	OPS-301 Ziffer:	Anzahl:	Umgangssprachliche Bezeichnung:
1	9-262	963	Versorgung eines Neugeborenen nach der Geburt
2	9-260	620	Überwachung und Betreuung einer normalen Geburt
3	5-758	565	Wiederherstellende Operation an den weiblichen Geschlechtsorganen nach Dammriss während der Geburt
4	5-740	272	Klassischer Kaiserschnitt
5	8-910	204	Regionale Schmerzbehandlung durch Einbringen eines Betäubungsmittels in einen Spaltraum im Wirbelkanal (Epiduralraum)
6	5-730	184	Künstliche Fruchtblasensprengung
7	5-749	116	Sonstiger Kaiserschnitt
8	8-515	91	Entbindung unter Zuhilfenahme bestimmter Handgriffe
9	9-261	87	Überwachung und Betreuung einer Geburt mit erhöhter Gefährdung für Mutter oder Kind
10	5-738	75	Erweiterung des Scheideneingangs durch Dammschnitt während der Geburt mit anschließender Naht
11	5-728	62	Operative Entbindung durch die Scheide mittels Saugglocke
12	5-756	50	Entfernung von zurückgebliebenen Resten des Mutterkuchens (Plazenta) nach der Geburt
13	5-745	31	Kaiserschnitt kombiniert mit sonstigen frauenärztlichen Operationen
14	8-800	9	Übertragung (Transfusion) von Blut, roten Blutkörperchen bzw. Blutplättchen eines Spenders auf einen Empfänger
15	5-690	7	Operative Zerstörung des oberen Anteils der Gebärmutter Schleimhaut - Ausschabung

Rang	OPS-301 Ziffer:	Anzahl:	Umgangssprachliche Bezeichnung:
16	8-930	6	Intensivmedizinische Überwachung von Atmung, Herz und Kreislauf ohne Messung des Drucks in der Lungenschlagader und im rechten Vorhof des Herzens
17	1-204	<= 5	Untersuchung der Hirnwasserräume
17	1-207	<= 5	Messung der Gehirnströme - EEG
17	1-208	<= 5	Messung von Gehirnströmen, die durch gezielte Reize ausgelöst werden (evozierte Potentiale)
17	1-570	<= 5	Entnahme einer Gewebeprobe (Biopsie) aus Eierstock, Eileiter bzw. Gebärmutterbändern durch operativen Einschnitt
17	3-13e	<= 5	Röntgendarstellung der Harnblase und der Harnröhre während des Wasserlassens mit Kontrastmittel
17	3-225	<= 5	Computertomographie (CT) des Bauches mit Kontrastmittel
17	3-226	<= 5	Computertomographie (CT) des Beckens mit Kontrastmittel
17	3-800	<= 5	Kernspintomographie (MRT) des Schädels ohne Kontrastmittel
17	3-990	<= 5	Computergestützte Analyse von Bilddaten mit 3D-Auswertung
17	5-399	<= 5	Sonstige Operation an Blutgefäßen
17	5-541	<= 5	Operative Eröffnung der Bauchhöhle bzw. des dahinter liegenden Gewebes
17	5-590	<= 5	Operative(r) Einschnitt oder Entfernung von hinter dem Bauchraum liegendem Gewebe (Retroperitoneum)
17	5-651	<= 5	Operative Entfernung oder Zerstörung von Gewebe des Eierstocks
17	5-652	<= 5	Operative Entfernung des Eierstocks

## **B-[3].7.2 Weitere Kompetenzprozeduren**

keine Angaben

## **B-[3].8 Ambulante Behandlungsmöglichkeiten**

Nr	Art der Ambulanz	Bezeichnung der Ambulanz	Nr. / Leistung	Kommentar / Erläuterung
AM06	Bestimmung zur ambulanten Behandlung nach § 116b SGB V	Pränataldiagnostik und Geburtsvorbereitung		täglich nach Vereinbarung

## B-[3].9 Ambulante Operationen nach § 115b SGB V

trifft nicht zu / entfällt

## B-[3].10 Zulassung zum Durchgangs-Arztverfahren der Berufsgenossenschaft

nicht vorhanden

## B-[3].11 Personelle Ausstattung

### B-[3].11.1 Ärzte und Ärztinnen

	Anzahl	Kommentar/ Erläuterung
<b>Ärzte und Ärztinnen insgesamt (außer Belegärzte und Belegärztinnen)</b>	11,2 Vollkräfte	Die Anzahl bezieht sich auf die gesamte Gynäkologie
<b>davon Fachärzte und Fachärztinnen</b>	7,8 Vollkräfte	
<b>Belegärzte und Belegärztinnen (nach § 121 SGB V)</b>	0 Personen	

### Ärztliche Fachexpertise der Abteilung

Nr.	Facharztbezeichnung (Gebiete, Facharzt- und Schwerpunktcompetenzen):	Kommentar / Erläuterung:
AQ14	Frauenheilkunde und Geburtshilfe	

### B-[3].11.2 Pflegepersonal

	Anzahl	Ausbildungsdauer	Kommentar/ Erläuterung
<b>Gesundheits- und Krankenpfleger und Gesundheits- und Krankenpflegerinnen</b>	4,2 Vollkräfte	3 Jahre	
<b>Gesundheits- und Kinderkrankenpfleger und Gesundheits- und Kinderkrankenpflegerinnen</b>	5,5 Vollkräfte	3 Jahre	
<b>Altenpfleger und Altenpflegerinnen</b>	0 Vollkräfte	3 Jahre	

	Anzahl	Ausbildungsdauer	Kommentar/ Erläuterung
<b>Pflegeassistenten und Pflegeassistentinnen</b>	0 Vollkräfte	2 Jahre	
<b>Krankenpflegehelfer und Krankenpflegehelferinnen</b>	0,3 Vollkräfte	1 Jahr	
<b>Pflegehelfer und Pflegehelferinnen</b>	0,5 Vollkräfte	ab 200 Std. Basiskurs	
<b>Entbindungspfleger und Hebammen</b>	10,7 Personen	3 Jahre	
<b>Operationstechnische Assistenten und Operationstechnische Assistentinnen</b>	0 Vollkräfte	3 Jahre	
<b>Medizinische Fachangestellte</b>	0,5	3 Jahre	

### **Pflegerische Fachexpertise der Abteilung**

Nr.	Zusatzqualifikation:	Kommentar / Erläuterung:
ZP00	Laktationsberaterin	

### **B-[3].11.3 Spezielles therapeutisches Personal**

keine Angaben

# B-[4] Fachabteilung Klinik für Neurologie und Psychiatrie/ Neurologie

## B-[4].1 Name [Klinik für Neurologie und Psychiatrie/ Neurologie]

Klinik für Neurologie und Psychiatrie/ Neurologie

### Art der Abteilung:

Hauptabteilung

### Fachabteilungsschlüssel:

2800

### Hausanschrift:

Friesenstraße 11

24534 Neumünster

### Telefon:

04321 / 405 - 2071

### Fax:

04321 / 405 - 2079

### E-Mail:

hc.hansen@fek.de

### Internet:

<http://www.friedrich-ebert-krankenhaus.de>

### Chefärztinnen/-ärzte:

Titel:	Name, Vorname:	Funktion:	Tel. Nr., Email:	Sekretariat:	Belegarzt / KH-Arzt:
Prof. Dr. med.	Hansen, Hans-Christian	Chefarzt	04321-405-2071 hc.hansen@fek.de	barbara.funk@fek.de	KH-Arzt

## B-[4].2 Versorgungsschwerpunkte [Klinik für Neurologie und Psychiatrie/ Neurologie]

Nr.	Versorgungsschwerpunkte im Bereich Klinik für Neurologie und Psychiatrie/ Neurologie	Kommentar / Erläuterung
VN05	Diagnostik und Therapie von Anfallsleiden	Schwerpunkt Anfallsdifferenzierung
VN12	Diagnostik und Therapie von degenerativen Krankheiten des Nervensystems	Schwerpunkt Demenzen
VN13	Diagnostik und Therapie von demyelinisierenden Krankheiten des Zentralnervensystems	Schwerpunkt Multiple Sklerose
VN03	Diagnostik und Therapie von entzündlichen ZNS-Erkrankungen	
VN08	Diagnostik und Therapie von Erkrankungen der Hirnhäute	
VN11	Diagnostik und Therapie von extrapyramidalen Krankheiten und Bewegungsstörungen	
VN19	Diagnostik und Therapie von geriatrischen Erkrankungen	Schwerpunkt Gangstörungen, Sturz
VN14	Diagnostik und Therapie von Krankheiten der Nerven, der Nervenwurzeln und des Nervenplexus	
VN16	Diagnostik und Therapie von Krankheiten im Bereich der neuromuskulären Synapse und des Muskels	Schwerpunkt Myasthenia gravis
VN04	Diagnostik und Therapie von neuroimmunologischen Erkrankungen	
VN15	Diagnostik und Therapie von Polyneuropathien und sonstigen Krankheiten des peripheren Nervensystems	Schwerpunkt Schwindel
VN10	Diagnostik und Therapie von Systematrophien, die vorwiegend das Zentralnervensystem betreffen	
VN17	Diagnostik und Therapie von zerebraler Lähmung und sonstigen Lähmungssyndromen	
VN01	Diagnostik und Therapie von zerebrovaskulären Erkrankungen	Stroke Unit - Schlaganfallspezialstation
VN18	Neurologische Notfall- und Intensivmedizin	

**B-[4].3 Medizinisch-pflegerische Leistungsangebote [Klinik für Neurologie und Psychiatrie/ Neurologie]**

Nr.	Medizinisch-pflegerisches Leistungsangebot	Kommentar / Erläuterung
MP00	Weitere Therapiemöglichkeiten der Physiotherapie/ Krankengymnastik	Rückenschulung für Patienten, Bewegungslehre, Skoliosebehandlung nach Schroth, med. Trainingslehre, Sportphysiotherapie, Rehabilitation der Wirbelsäule im Sport, Cyriax, lokale Stabilität der Gelenke, Mobilisation des Nervensystems Rückenschulleiter, Spiral Therapie nach MC Kenzie, E-Technik.

**B-[4].4 Nicht-medizinische Serviceangebote [Klinik für Neurologie und Psychiatrie/ Neurologie]**

Nr.	Serviceangebot	Kommentar / Erläuterung
SA25	Fitnessraum	Im 6. Stock

**B-[4].5 Fallzahlen [Klinik für Neurologie und Psychiatrie/ Neurologie]**

**Vollstationäre Fallzahl:**

1271

**Teilstationäre Fallzahl:**

0

## B-[4].6 Diagnosen nach ICD

### B-[4].6.1 Hauptdiagnosen nach ICD

Rang	ICD-10- Ziffer*:	Fallzahl:	Umgangssprachliche Bezeichnung:
1	I63	221	Schlaganfall durch Verschluss eines Blutgefäßes im Gehirn - Hirninfarkt
2	G40	204	Anfallsleiden - Epilepsie
3	M54	135	Rückenschmerzen
4	G45	113	Kurzzeitige Durchblutungsstörung des Gehirns (TIA) bzw. verwandte Störungen
5	H81	78	Störung des Gleichgewichtsorgans
6	G35	56	Multiple Sklerose
7	G44	52	Sonstiger Kopfschmerz
8	G43	37	Migräne
9	G62	20	Sonstige Funktionsstörung mehrerer Nerven
10	M51	17	Sonstiger Bandscheibenschaden
11	F44	15	Abspaltung von Gedächtnisinhalten, Körperwahrnehmungen oder Bewegungen vom normalen Bewusstsein - Dissoziative oder Konversionsstörung
11	F45	15	Störung, bei der sich ein seelischer Konflikt durch körperliche Beschwerden äußert - Somatoforme Störung
13	G51	14	Krankheit des Gesichtsnervs
14	G20	12	Parkinson-Krankheit
15	I61	11	Schlaganfall durch Blutung innerhalb des Gehirns
16	R55	10	Ohnmachtsanfall bzw. Kollaps
17	B02	9	Gürtelrose - Herpes zoster
17	G70	9	Krankheit mit gestörter Übermittlung der Botenstoffe zwischen Nerv und Muskel, z.B. Myasthenie
19	M80	8	Knochenbruch bei normaler Belastung aufgrund einer Verminderung der Knochendichte - Osteoporose
19	R20	8	Störung der Berührungsempfindung der Haut
21	G61	7	Entzündung mehrerer Nerven
22	G93	6	Sonstige Krankheit des Gehirns
22	M48	6	Sonstige Krankheit der Wirbelsäule
24	A69	<= 5	Sonstige Infektionskrankheit, ausgelöst durch Spirochäten-Bakterien
24	A87	<= 5	Hirnhautentzündung, ausgelöst durch Viren

Rang	ICD-10- Ziffer*	Fallzahl:	Umgangssprachliche Bezeichnung:
24	B00	<= 5	Infektionskrankheit, ausgelöst durch Herpesviren
24	C16	<= 5	Magenkrebs
24	C50	<= 5	Brustkrebs
24	C61	<= 5	Prostatakrebs
24	C71	<= 5	Gehirnkrebs

\* Hauptdiagnose gemäß der jeweils geltenden Fassung der Deutschen Kodierrichtlinien

## B-[4].6.2 Weitere Kompetenzdiagnosen

keine Angaben

## B-[4].7 Prozeduren nach OPS

### B-[4].7.1 Durchgeführte Prozeduren nach OPS

Rang	OPS-301 Ziffer:	Anzahl:	Umgangssprachliche Bezeichnung:
1	3-200	1174	Computertomographie (CT) des Schädels ohne Kontrastmittel
2	1-207	667	Messung der Gehirnströme - EEG
3	8-930	567	Intensivmedizinische Überwachung von Atmung, Herz und Kreislauf ohne Messung des Drucks in der Lungenschlagader und im rechten Vorhof des Herzens
4	3-800	527	Kernspintomographie (MRT) des Schädels ohne Kontrastmittel
5	8-981	498	Fachübergreifende neurologische Behandlung eines akuten Schlaganfalls
6	9-404	489	Bestimmte psychotherapeutisches Verfahren, in dem das Denken, Lernen und Verhalten im Vordergrund steht - Neuropsychologische Therapie
7	3-994	344	Computergestützte Darstellung von Körperstrukturen in Dreidimensionalität - Virtuelle 3D-Rekonstruktionstechnik
8	1-208	330	Messung von Gehirnströmen, die durch gezielte Reize ausgelöst werden (evozierte Potentiale)
9	3-990	296	Computergestützte Analyse von Bilddaten mit 3D-Auswertung
10	8-561	234	Funktionsorientierte körperliche Übungen und Anwendungen
11	3-808	225	Kernspintomographie (MRT) der Blutgefäße außer der großen, herznahen Schlagadern und Venen ohne Kontrastmittel
12	1-206	219	Untersuchung der Nervenleitung - ENG
13	1-204	196	Untersuchung der Hirnwasserräume

Rang	OPS-301 Ziffer:	Anzahl:	Umgangssprachliche Bezeichnung:
14	3-802	183	Kernspintomographie (MRT) von Wirbelsäule und Rückenmark ohne Kontrastmittel
15	3-820	181	Kernspintomographie (MRT) des Schädels mit Kontrastmittel
16	3-203	102	Computertomographie (CT) der Wirbelsäule und des Rückenmarks ohne Kontrastmittel
17	3-228	101	Computertomographie (CT) der Blutgefäße außer der großen, herznahen Schlagadern und Venen mit Kontrastmittel
18	3-220	84	Computertomographie (CT) des Schädels mit Kontrastmittel
19	3-823	82	Kernspintomographie (MRT) von Wirbelsäule und Rückenmark mit Kontrastmittel
20	3-705	55	Bildgebendes Verfahren zur Darstellung des Muskel-Skelett-Systems mittels radioaktiver Strahlung (Szintigraphie)
21	3-222	41	Computertomographie (CT) des Brustkorbes mit Kontrastmittel
22	3-221	37	Computertomographie (CT) des Halses mit Kontrastmittel
23	1-632	35	Untersuchung der Speiseröhre, des Magens und des Zwölffingerdarms durch eine Spiegelung
24	3-225	34	Computertomographie (CT) des Bauches mit Kontrastmittel
25	3-828	25	Kernspintomographie (MRT) der Blutgefäße außer der großen, herznahen Schlagadern und Venen mit Kontrastmittel
26	3-226	23	Computertomographie (CT) des Beckens mit Kontrastmittel
27	1-440	22	Entnahme einer Gewebeprobe (Biopsie) aus dem oberem Verdauungstrakt, den Gallengängen bzw. der Bauchspeicheldrüse bei einer Spiegelung
28	8-854	15	Verfahren zur Blutwäsche außerhalb des Körpers mit Entfernen der Giftstoffe über ein Konzentrationsgefälle - Dialyse
29	1-205	14	Messung der elektrischen Aktivität der Muskulatur - EMG
29	8-020	14	Behandlung durch Einspritzen von Medikamenten in Organe bzw. Gewebe oder Entfernung von Ergüssen z.B. aus Gelenken

## **B-[4].7.2 Weitere Kompetenzprozeduren**

keine Angaben

## **B-[4].8 Ambulante Behandlungsmöglichkeiten**

Nr	Art der Ambulanz	Bezeichnung der Ambulanz	Nr. / Leistung	Kommentar / Erläuterung
AM06	Bestimmung zur ambulanten Behandlung nach § 116b SGB V		<ul style="list-style-type: none"> <li>• Diagnostik und Versorgung von Patienten und Patientinnen mit Anfallsleiden (LK21)</li> <li>• Diagnostik und Versorgung von Patienten und Patientinnen mit Fehlbildungen, angeborenen Skelettsystemfehlbildungen (LK05)</li> <li>• Diagnostik und Versorgung von Patienten und Patientinnen mit Multipler Sklerose (LK20)</li> </ul>	
AM00	Demenzsprechstunde			Gemeinsam mit der Psychiatrischen Institutsambulanz
AM00	Ermächtigungsambulanz	EEG-Elektroenzephalografien bei Kindern		Diagnostik, Versorgung und Therapie von Kindern und Jugendlichen mit nachgewiesenen manifesten Anfallsleiden.
AM04	Ermächtigungsambulanz nach § 116 SGB V	Multiple-Sklerose Sprechstunde		
AM04	Ermächtigungsambulanz nach § 116 SGB V	Neuromuskuläre Spezialsprechstunde		
AM08	Notfallambulanz (24h)			
AM07	Privatambulanz	Psychiatrie		
AM07	Privatambulanz	Neurologie		
AM11	Vor- und nachstationäre Leistungen nach § 115a SGB V			

### **B-[4].9** Ambulante Operationen nach § 115b SGB V

trifft nicht zu / entfällt

### **B-[4].10** Zulassung zum Durchgangs-Arztverfahren der Berufsgenossenschaft

nicht vorhanden

### **B-[4].11** Personelle Ausstattung

## B-[4].11.1 Ärzte und Ärztinnen

	Anzahl	Kommentar/ Erläuterung
<b>Ärzte und Ärztinnen insgesamt (außer Belegärzte und Belegärztinnen)</b>	22 Vollkräfte	
<b>davon Fachärzte und Fachärztinnen</b>	13 Vollkräfte	
<b>Belegärzte und Belegärztinnen (nach § 121 SGB V)</b>	0 Personen	

### Ärztliche Fachexpertise der Abteilung

Nr.	Facharztbezeichnung (Gebiete, Facharzt- und Schwerpunktkompetenzen):	Kommentar / Erläuterung:
AQ42	Neurologie	
AQ51	Psychiatrie und Psychotherapie	

Nr.	Zusatz-Weiterbildung:	Kommentar / Erläuterung:
ZF09	Geriatric	
ZF00	Neurologische Intensivmedizin	

## B-[4].11.2 Pflegepersonal

	Anzahl	Ausbildungsdauer	Kommentar/ Erläuterung
<b>Gesundheits- und Krankenpfleger und Gesundheits- und Krankenpflegerinnen</b>	12 Vollkräfte	3 Jahre	
<b>Gesundheits- und Kinderkrankenpfleger und Gesundheits- und Kinderkrankenpflegerinnen</b>	0 Vollkräfte	3 Jahre	
<b>Altenpfleger und Altenpflegerinnen</b>	1 Vollkräfte	3 Jahre	
<b>Pflegeassistenten und Pflegeassistentinnen</b>	1 Vollkräfte	2 Jahre	
<b>Krankenpflegehelfer und Krankenpflegehelferinnen</b>	3 Vollkräfte	1 Jahr	
<b>Pflegehelfer und Pflegehelferinnen</b>	2 Vollkräfte	ab 200 Std. Basiskurs	

	Anzahl	Ausbildungsdauer	Kommentar/ Erläuterung
<b>Entbindungspfleger und Hebammen</b>	0 Personen	3 Jahre	
<b>Operationstechnische Assistenten und Operationstechnische Assistentinnen</b>	0 Vollkräfte	3 Jahre	
<b>Medizinische Fachangestellte</b>	1,5	3 Jahre	

### **Pflegerische Fachexpertise der Abteilung**

Nr.	Anerkannte Fachweiterbildung/ zusätzlicher akademischer Abschluss:	Kommentar / Erläuterung:
PQ05	Leitung von Stationen oder Funktionseinheiten	

Nr.	Zusatzqualifikation:	Kommentar / Erläuterung:
ZP00	Qualifizierung zur Stroke Unit Pflegekraft	

### **B-[4].11.3 Spezielles therapeutisches Personal**

keine Angaben

# B-[5] Fachabteilung Klinik für Thoraxchirurgie

## B-[5].1 Name [Klinik für Thoraxchirurgie]

Klinik für Thoraxchirurgie

### Art der Abteilung:

Hauptabteilung

### Fachabteilungsschlüssel:

2000

### Hausanschrift:

Friesenstraße 11

24534 Neumünster

### Telefon:

04321 / 405 - 2081

### Fax:

04321 / 405 - 2089

### E-Mail:

ronald.elfeldt@fek.de

### Internet:

<http://www.friedrich-ebert-krankenhaus.de>

### Chefärztinnen/-ärzte:

Titel:	Name, Vorname:	Funktion:	Tel. Nr., Email:	Sekretariat:	Belegarzt / KH-Arzt:
Priv.-Doz. Dr. med.	Elfeldt, Ronald	Chefarzt	04321-405-2081 ronald.elfeldt@fek.de	margit.schlotfeldt@fe k.de	KH-Arzt

## B-[5].2 Versorgungsschwerpunkte [Klinik für Thoraxchirurgie]

Nr.	Versorgungsschwerpunkte im Bereich Klinik für Thoraxchirurgie	Kommentar / Erläuterung
-----	---	-------------------------

Nr.	Versorgungsschwerpunkte im Bereich Klinik für Thoraxchirurgie	Kommentar / Erläuterung
VC00	Diagnostik und Verletzungen des Thorax	
VC11	Lungenchirurgie	
VC56	Minimalinvasive endoskopische Operationen	
VC13	Operationen wegen Thoraxtrauma	
VC58	Spezialsprechstunde	
VC15	Thorakoskopische Eingriffe	
VC24	Tumorchirurgie	

### **B-[5].3 Medizinisch-pflegerische Leistungsangebote [Klinik für Thoraxchirurgie]**

trifft nicht zu / entfällt

### **B-[5].4 Nicht-medizinische Serviceangebote [Klinik für Thoraxchirurgie]**

Nr.	Serviceangebot	Kommentar / Erläuterung
SA12	Balkon/Terrasse	
SA09	Unterbringung Begleitperson	

### **B-[5].5 Fallzahlen [Klinik für Thoraxchirurgie]**

**Vollstationäre Fallzahl:**

272

**Teilstationäre Fallzahl:**

0

### **B-[5].6 Diagnosen nach ICD**

#### **B-[5].6.1 Hauptdiagnosen nach ICD**

Rang	ICD-10- Ziffer*:	Fallzahl:	Umgangssprachliche Bezeichnung:
1	C34	50	Bronchialkrebs bzw. Lungenkrebs
2	S22	48	Knochenbruch der Rippe(n), des Brustbeins bzw. der Brustwirbelsäule
3	J93	23	Luftansammlung zwischen Lunge und Rippen - Pneumothorax
4	C78	22	Absiedlung (Metastase) einer Krebserkrankung in Atmungs- bzw. Verdauungsorganen
5	S20	18	Oberflächliche Verletzung im Bereich des Brustkorbes
6	J86	13	Eiteransammlung im Brustkorb
7	S27	10	Verletzung sonstiger bzw. vom Arzt nicht näher bezeichneter Organe im Brustkorb
8	J90	6	Erguss zwischen Lunge und Rippen
9	A04	<= 5	Sonstige Durchfallkrankheit, ausgelöst durch Bakterien
9	A15	<= 5	Tuberkulose der Atemorgane, mit gesichertem Nachweis der Krankheitserreger
9	A16	<= 5	Tuberkulose der Atemorgane, ohne gesicherten Nachweis der Krankheitserreger
9	B37	<= 5	Infektionskrankheit der Haut bzw. Schleimhäute, ausgelöst durch Candida-Pilze
9	C15	<= 5	Speiseröhrenkrebs
9	C38	<= 5	Krebs des Herzens, des Mittelfells (Mediastinum) bzw. des Brustfells (Pleura)
9	C45	<= 5	Bindegewebskrebs von Brustfell (Pleura), Bauchfell (Peritoneum) oder Herzbeutel (Perikard) - Mesotheliom
9	C47	<= 5	Krebs der Nerven außerhalb von Gehirn und Rückenmark bzw. des unwillkürlichen Nervensystems
9	C50	<= 5	Brustkrebs
9	C77	<= 5	Vom Arzt nicht näher bezeichnete Absiedlung (Metastase) einer Krebserkrankung in einem oder mehreren Lymphknoten
9	C79	<= 5	Absiedlung (Metastase) einer Krebserkrankung in sonstigen oder nicht näher bezeichneten Körperregionen
9	C82	<= 5	Knotig wachsender Lymphknotenkrebs, der von den sog. Keimzentren der Lymphknoten ausgeht - Follikuläres Non-Hodgkin-Lymphom
9	D14	<= 5	Gutartiger Tumor des Mittelohres bzw. der Atmungsorgane
9	D15	<= 5	Gutartiger Tumor sonstiger bzw. vom Arzt nicht näher bezeichneter Organe des Brustkorbes
9	D16	<= 5	Gutartiger Tumor des Knochens bzw. des Gelenkknorpels
9	D17	<= 5	Gutartiger Tumor des Fettgewebes
9	D36	<= 5	Gutartiger Tumor an sonstigen bzw. vom Arzt nicht näher bezeichneten Körperstellen

Rang	ICD-10- Ziffer*	Fallzahl:	Umgangssprachliche Bezeichnung:
9	D38	<= 5	Tumor des Mittelohres, der Atmungsorgane bzw. von Organen im Brustkorb ohne Angabe, ob gutartig oder bösartig
9	D48	<= 5	Tumor an sonstigen bzw. vom Arzt nicht näher bezeichneten Körperregionen ohne Angabe, ob gutartig oder bösartig
9	D86	<= 5	Krankheit des Bindegewebes mit Knötchenbildung - Sarkoidose
9	E04	<= 5	Sonstige Form einer Schilddrüsenvergrößerung ohne Überfunktion der Schilddrüse
9	E86	<= 5	Flüssigkeitsmangel

\* Hauptdiagnose gemäß der jeweils geltenden Fassung der Deutschen Kodierrichtlinien

## B-[5].6.2 Weitere Kompetenzdiagnosen

keine Angaben

## B-[5].7 Prozeduren nach OPS

### B-[5].7.1 Durchgeführte Prozeduren nach OPS

Rang	OPS-301 Ziffer:	Anzahl:	Umgangssprachliche Bezeichnung:
1	8-561	257	Funktionsorientierte körperliche Übungen und Anwendungen
2	3-990	193	Computergestützte Analyse von Bilddaten mit 3D-Auswertung
3	3-222	105	Computertomographie (CT) des Brustkorbes mit Kontrastmittel
4	8-919	91	Umfassende Schmerzbehandlung bei akuten Schmerzen
5	5-344	75	Operative Entfernung des Brustfells (Pleura)
6	8-831	49	Legen bzw. Wechsel eines Schlauches (Katheter), der in den großen Venen platziert ist
7	3-225	48	Computertomographie (CT) des Bauches mit Kontrastmittel
7	5-333	48	Lösung von Verklebungen zwischen Lunge und Brustwand - Adhäsionolyse
9	5-322	47	Operative Entfernung von Lungengewebe, ohne Beachtung der Grenzen innerhalb der Lunge
10	1-620	43	Untersuchung der Luftröhre und der Bronchien durch eine Spiegelung
11	8-980	42	Behandlung auf der Intensivstation (Basisprozedur)
12	8-800	37	Übertragung (Transfusion) von Blut, roten Blutkörperchen bzw. Blutplättchen eines Spenders auf einen Empfänger
13	8-144	36	Einbringen eines Röhrchens oder Schlauchs in den Raum zwischen Lunge und Rippe zur Ableitung von Flüssigkeit (Drainage)

Rang	OPS-301 Ziffer:	Anzahl:	Umgangssprachliche Bezeichnung:
13	8-931	36	Intensivmedizinische Überwachung von Atmung, Herz und Kreislauf mit Messung des Drucks in der oberen Hohlvene (zentraler Venendruck)
15	8-701	30	Einführung eines Schlauches in die Luftröhre zur Beatmung - Intubation
16	3-226	29	Computertomographie (CT) des Beckens mit Kontrastmittel
17	3-200	27	Computertomographie (CT) des Schädels ohne Kontrastmittel
18	5-345	25	Verödung des Spaltes zwischen Lunge und Rippen - Pleurodese
19	8-854	24	Verfahren zur Blutwäsche außerhalb des Körpers mit Entfernen der Giftstoffe über ein Konzentrationsgefälle - Dialyse
20	1-691	23	Untersuchung des Brustkorbes bzw. des Mittelfells (Mediastinum) durch eine Spiegelung
20	3-202	23	Computertomographie (CT) des Brustkorbes ohne Kontrastmittel
22	5-342	22	Operative Entfernung oder Zerstörung von erkranktem Gewebe des Mittelfells (Mediastinum)
23	3-705	18	Bildgebendes Verfahren zur Darstellung des Muskel-Skelett-Systems mittels radioaktiver Strahlung (Szintigraphie)
24	5-320	17	Operative Entfernung oder Zerstörung von erkranktem Gewebe eines Luftröhrenastes (Bronchus)
24	8-152	17	Behandlung durch gezieltes Einstechen einer Nadel in den Brustkorb mit anschließender Gabe oder Entnahme von Substanzen, z.B. Flüssigkeit
26	3-703	15	Bildgebendes Verfahren zur Darstellung der Lunge mittels radioaktiver Strahlung (Szintigraphie)
26	5-311	15	Anlegen eines vorübergehenden, künstlichen Luftröhrenausganges
26	5-340	15	Operativer Einschnitt in die Brustwand bzw. das Brustfell (Pleura)
29	3-203	14	Computertomographie (CT) der Wirbelsäule und des Rückenmarks ohne Kontrastmittel
29	3-993	14	Mengenmäßige Bestimmung bestimmter Werte wie Organfunktion oder Blutflussgeschwindigkeit

## B-[5].7.2 Weitere Kompetenzprozeduren

keine Angaben

## B-[5].8 Ambulante Behandlungsmöglichkeiten

Nr	Art der Ambulanz	Bezeichnung der Ambulanz	Nr. / Leistung	Kommentar / Erläuterung
AM07	Privatambulanz	Privatsprechstunde		

## B-[5].9 Ambulante Operationen nach § 115b SGB V

trifft nicht zu / entfällt

## B-[5].10 Zulassung zum Durchgangs-Arztverfahren der Berufsgenossenschaft

nicht vorhanden

## B-[5].11 Personelle Ausstattung

### B-[5].11.1 Ärzte und Ärztinnen

	Anzahl	Kommentar/ Erläuterung
<b>Ärzte und Ärztinnen insgesamt (außer Belegärzte und Belegärztinnen)</b>	1 Vollkräfte	
<b>davon Fachärzte und Fachärztinnen</b>	1 Vollkräfte	
<b>Belegärzte und Belegärztinnen (nach § 121 SGB V)</b>	0 Personen	

### Ärztliche Fachexpertise der Abteilung

Nr.	Facharztbezeichnung (Gebiete, Facharzt- und Schwerpunktcompetenzen):	Kommentar / Erläuterung:
AQ12	Thoraxchirurgie	

### B-[5].11.2 Pflegepersonal

	Anzahl	Ausbildungsdauer	Kommentar/ Erläuterung
<b>Gesundheits- und Krankenpfleger und Gesundheits- und Krankenpflegerinnen</b>	7 Vollkräfte	3 Jahre	
<b>Gesundheits- und Kinderkrankenpfleger und Gesundheits- und Kinderkrankenpflegerinnen</b>	0 Vollkräfte	3 Jahre	
<b>Altenpfleger und Altenpflegerinnen</b>	0 Vollkräfte	3 Jahre	

	Anzahl	Ausbildungsdauer	Kommentar/ Erläuterung
<b>Pflegeassistenten und Pflegeassistentinnen</b>	1 Vollkräfte	2 Jahre	
<b>Krankenpflegehelfer und Krankenpflegehelferinnen</b>	0,2 Vollkräfte	1 Jahr	
<b>Pflegehelfer und Pflegehelferinnen</b>	1,6 Vollkräfte	ab 200 Std. Basiskurs	
<b>Entbindungspfleger und Hebammen</b>	0 Personen	3 Jahre	
<b>Operationstechnische Assistenten und Operationstechnische Assistentinnen</b>	0 Vollkräfte	3 Jahre	
<b>Medizinische Fachangestellte</b>	1	3 Jahre	

### **B-[5].11.3** Spezielles therapeutisches Personal

keine Angaben

# B-[6] Fachabteilung Klinik für Unfall- und Orthopädische Chirurgie, Sporttraumatologie

## B-[6].1 Name [Klinik für Unfall- und Orthopädische Chirurgie, Sporttraumatologie]

Klinik für Unfall- und Orthopädische Chirurgie, Sporttraumatologie

### Art der Abteilung:

Hauptabteilung

### Fachabteilungsschlüssel:

1600

### Hausanschrift:

Friesenstraße 11

24534 Neumünster

### Telefon:

04321 / 405 - 2011

### Fax:

04321 / 405 - 2019

### E-Mail:

michael.fuchs@fek.de

### Internet:

<http://www.friedrich-ebert-krankenhaus.de>

### Chefärztinnen/-ärzte:

Titel:	Name, Vorname:	Funktion:	Tel. Nr., Email:	Sekretariat:	Belegarzt / KH-Arzt:
PD Dr. med.	Fuchs, Michael	Chefarzt	04321-405-2011 michael.fuchs@fek.de	ute.niemeier@fek.de	KH-Arzt

## B-[6].2 Versorgungsschwerpunkte [Klinik für Unfall- und Orthopädische Chirurgie, Sporttraumatologie]

Nr.	Versorgungsschwerpunkte im Bereich Klinik für Unfall- und Orthopädische Chirurgie, Sporttraumatologie	Kommentar / Erläuterung
VC64	Ästhetische Chirurgie/Plastische Chirurgie	
VC27	Bandrekonstruktionen/Plastiken	
VC29	Behandlung von Dekubitalgeschwüren	
VC31	Diagnostik und Therapie von Knochenentzündungen	
VC39	Diagnostik und Therapie von Verletzungen der Hüfte und des Oberschenkels	
VC41	Diagnostik und Therapie von Verletzungen der Knöchelregion und des Fußes	
VC35	Diagnostik und Therapie von Verletzungen der Lumbosakralgegend, der Lendenwirbelsäule und des Beckens	
VC36	Diagnostik und Therapie von Verletzungen der Schulter und des Oberarmes	
VC37	Diagnostik und Therapie von Verletzungen des Ellenbogens und des Unterarmes	
VC33	Diagnostik und Therapie von Verletzungen des Halses	
VC38	Diagnostik und Therapie von Verletzungen des Handgelenkes und der Hand	
VC40	Diagnostik und Therapie von Verletzungen des Knies und des Unterschenkels	
VC32	Diagnostik und Therapie von Verletzungen des Kopfes	
VC34	Diagnostik und Therapie von Verletzungen des Thorax	
VC28	Gelenkersatzverfahren/Endoprothetik	
VO16	Handchirurgie	
VC26	Metall-/Fremdkörperentfernungen	
VC30	Septische Knochenchirurgie	

### **B-[6].3 Medizinisch-pflegerische Leistungsangebote [Klinik für Unfall- und Orthopädische Chirurgie, Sporttraumatologie]**

trifft nicht zu / entfällt

### **B-[6].4 Nicht-medizinische Serviceangebote [Klinik für Unfall- und Orthopädische Chirurgie, Sporttraumatologie]**

Nr.	Serviceangebot	Kommentar / Erläuterung
SA09	Unterbringung Begleitperson	

### **B-[6].5 Fallzahlen [Klinik für Unfall- und Orthopädische Chirurgie, Sporttraumatologie]**

#### **Vollstationäre Fallzahl:**

1658

#### **Teilstationäre Fallzahl:**

0

### **B-[6].6 Diagnosen nach ICD**

#### **B-[6].6.1 Hauptdiagnosen nach ICD**

Rang	ICD-10- Ziffer*	Fallzahl:	Umgangssprachliche Bezeichnung:
1	S06	222	Verletzung des Schädelinneren
2	S82	196	Knochenbruch des Unterschenkels, einschließlich des oberen Sprunggelenkes
3	S72	120	Knochenbruch des Oberschenkels
4	S52	103	Knochenbruch des Unterarmes
5	S42	65	Knochenbruch im Bereich der Schulter bzw. des Oberarms
6	M17	53	Gelenkverschleiß (Arthrose) des Kniegelenkes
6	T84	53	Septische und aseptische Lockerung von Endoprothesen am Hüft- und Kniegelenk
8	S00	52	Oberflächliche Verletzung des Kopfes

Rang	ICD-10- Ziffer*	Fallzahl:	Umgangssprachliche Bezeichnung:
9	M16	44	Gelenkverschleiß (Arthrose) des Hüftgelenkes
10	S32	43	Knochenbruch der Lendenwirbelsäule bzw. des Beckens
11	A46	35	Wundrose - Erysipel
12	S83	32	Verrenkung, Verstauchung oder Zerrung des Kniegelenkes bzw. seiner Bänder
13	M20	31	Nicht angeborene Verformungen von Fingern bzw. Zehen
14	S30	27	Oberflächliche Verletzung des Bauches, der Lenden bzw. des Beckens
15	L03	23	Eitrige, sich ohne klare Grenzen ausbreitende Entzündung in tiefer liegendem Gewebe - Phlegmone
15	S61	23	Offene Wunde im Bereich des Handgelenkes bzw. der Hand
17	S22	21	Knochenbruch der Rippe(n), des Brustbeins bzw. der Brustwirbelsäule
17	S92	21	Knochenbruch des Fußes, außer im Bereich des oberen Sprunggelenkes
19	S20	20	Oberflächliche Verletzung im Bereich des Brustkorbes
19	S70	20	Oberflächliche Verletzung der Hüfte bzw. des Oberschenkels
21	S43	16	Verrenkung, Verstauchung oder Zerrung von Gelenken bzw. Bändern des Schultergürtels
22	M23	15	Schädigung von Bändern bzw. Knorpeln des Kniegelenkes
22	S02	15	Knochenbruch des Schädels bzw. der Gesichtsschädelknochen
22	S13	15	Verrenkung, Verstauchung oder Zerrung von Gelenken bzw. Bändern des Halses
22	S62	15	Knochenbruch im Bereich des Handgelenkes bzw. der Hand
22	S80	15	Oberflächliche Verletzung des Unterschenkels
27	M75	13	Schulterverletzung
27	S93	13	Verrenkung, Verstauchung oder Zerrung von Gelenken bzw. Bändern in Höhe des oberen Sprunggelenkes oder des Fußes
29	T81	12	Komplikationen bei ärztlichen Eingriffen
30	L02	11	Abgekapselter eitriger Entzündungsherd (Abszess) in der Haut bzw. an einem oder mehreren Haaransätzen

\* Hauptdiagnose gemäß der jeweils geltenden Fassung der Deutschen Kodierrichtlinien

## **B-[6].6.2 Weitere Kompetenzdiagnosen**

keine Angaben

## B-[6].7 Prozeduren nach OPS

### B-[6].7.1 Durchgeführte Prozeduren nach OPS

Rang	OPS-301 Ziffer:	Anzahl:	Umgangssprachliche Bezeichnung:
1	8-561	1695	Funktionsorientierte körperliche Übungen und Anwendungen
2	3-990	427	Computergestützte Analyse von Bilddaten mit 3D-Auswertung
3	3-200	328	Computertomographie (CT) des Schädels ohne Kontrastmittel
4	5-893	258	Operative Entfernung von abgestorbenem Gewebe im Bereich einer Wunde bzw. von erkranktem Gewebe an Haut oder Unterhaut
5	5-794	250	Operatives Einrichten (Reposition) eines mehrfachen Bruchs im Gelenkbereich eines langen Röhrenknochens und Befestigung der Knochenteile mit Hilfsmitteln wie Schrauben oder Platten
6	5-790	202	Einrichten (Reposition) eines Knochenbruchs oder einer Ablösung der Wachstumsfuge und Befestigung der Knochenteile mit Hilfsmitteln wie Schrauben oder Platten von außen
7	8-800	150	Übertragung (Transfusion) von Blut, roten Blutkörperchen bzw. Blutplättchen eines Spenders auf einen Empfänger
8	5-820	134	Operatives Einsetzen eines künstlichen Hüftgelenks
9	3-203	131	Computertomographie (CT) der Wirbelsäule und des Rückenmarks ohne Kontrastmittel
10	3-205	119	Computertomographie (CT) des Muskel-Skelett-Systems ohne Kontrastmittel
11	5-793	112	Operatives Einrichten (Reposition) eines einfachen Bruchs im Gelenkbereich eines langen Röhrenknochens
12	5-787	107	Entfernung von Hilfsmitteln, die zur Befestigung von Knochenteilen z.B. bei Brüchen verwendet wurden
13	8-854	76	Verfahren zur Blutwäsche außerhalb des Körpers mit Entfernen der Giftstoffe über ein Konzentrationsgefälle - Dialyse
14	8-919	66	Umfassende Schmerzbehandlung bei akuten Schmerzen
15	5-812	62	Operation am Gelenkknorpel bzw. an den knorpeligen Zwischenscheiben (Menisken) durch eine Spiegelung
16	5-800	61	Offener operativer Eingriff an einem Gelenk
17	5-788	59	Operation an den Fußknochen
18	5-822	56	Operatives Einsetzen eines künstlichen Kniegelenks
19	5-806	55	Wiederherstellende Operation an Sehnen bzw. Bändern des oberen Sprunggelenks
20	5-916	54	Vorübergehende Abdeckung von Weichteilverletzungen durch Haut bzw. Hautersatz

Rang	OPS-301 Ziffer:	Anzahl:	Umgangssprachliche Bezeichnung:
21	3-225	52	Computertomographie (CT) des Bauches mit Kontrastmittel
22	3-226	51	Computertomographie (CT) des Beckens mit Kontrastmittel
22	8-803	51	Wiedereinbringen von Blut, das zuvor vom Empfänger gewonnen wurde - Transfusion von Eigenblut
22	8-980	51	Behandlung auf der Intensivstation (Basisprozedur)
25	3-222	43	Computertomographie (CT) des Brustkorbes mit Kontrastmittel
26	8-831	42	Legen bzw. Wechsel eines Schlauches (Katheter), der in den großen Venen platziert ist
27	5-786	40	Operative Befestigung von Knochenteilen z.B. bei Brüchen mit Hilfsmitteln wie Schrauben oder Platten
28	3-206	39	Computertomographie (CT) des Beckens ohne Kontrastmittel
29	5-810	37	Erneute Operation eines Gelenks durch eine Spiegelung
29	8-701	37	Einführung eines Schlauches in die Luftröhre zur Beatmung - Intubation

## B-[6].7.2 Weitere Kompetenzprozeduren

keine Angaben

## B-[6].8 Ambulante Behandlungsmöglichkeiten

Nr	Art der Ambulanz	Bezeichnung der Ambulanz	Nr. / Leistung	Kommentar / Erläuterung
AM09	D-Arzt- /Berufsgenossenschaftliche Ambulanz	BG-Sprechstunde, Handchirurgie		Weiterbehandlung von Arbeitsunfällen
AM07	Privatambulanz	Privatsprechstunde		

## B-[6].9 Ambulante Operationen nach § 115b SGB V

Rang	OPS-Ziffer	Anzahl:	Umgangssprachliche Bezeichnung:
------	------------	---------	---------------------------------

Rang	OPS-Ziffer (4-stellig):	Anzahl:	Umgangssprachliche Bezeichnung:
1	5-812	154	Operation am Gelenknorpel bzw. an den knorpeligen Zwischenscheiben (Menisken) durch eine Spiegelung
2	5-787	148	Entfernung von Hilfsmitteln, die zur Befestigung von Knochenteilen z.B. bei Brüchen verwendet wurden
3	5-811	18	Operation an der Gelenkinnenhaut durch eine Spiegelung
4	8-200	17	Nichtoperatives Einrichten (Reposition) eines Bruchs ohne operative Befestigung der Knochenteile mit Hilfsmitteln wie Schrauben oder Platten
5	5-795	16	Operatives Einrichten (Reposition) eines einfachen Bruchs an kleinen Knochen
6	5-790	15	Einrichten (Reposition) eines Knochenbruchs oder einer Ablösung der Wachstumsfuge und Befestigung der Knochenteile mit Hilfsmitteln wie Schrauben oder Platten von außen
7	5-840	14	Operation an den Sehnen der Hand
8	5-841	13	Operation an den Bändern der Hand
9	5-056	12	Operation zur Lösung von Verwachsungen um einen Nerv bzw. zur Druckentlastung des Nervs oder zur Aufhebung der Nervenfunktion
9	8-201	12	Nichtoperatives Einrenken (Reposition) einer Gelenkverrenkung ohne operative Befestigung der Knochen mit Hilfsmitteln wie Schrauben oder Platten
11	1-697	10	Untersuchung eines Gelenks durch eine Spiegelung
12	5-788	9	Operation an den Fußknochen
12	5-796	9	Operatives Einrichten (Reposition) eines mehrfachen Bruchs an kleinen Knochen
14	5-849	7	Sonstige Operation an der Hand
15	5-844	6	Operativer Eingriff an Gelenken der Hand außer dem Handgelenk
16	5-044	<= 5	Nähen der äußeren Hülle eines Nervs bzw. Nervengeflechtes unmittelbar nach der Verletzung
16	5-046	<= 5	Nähen der äußeren Hülle eines Nervs bzw. Nervengeflechtes im Rahmen einer späteren Operation
16	5-385	<= 5	Operatives Verfahren zur Entfernung von Krampfadern aus dem Bein
16	5-490	<= 5	Operative(r) Einschnitt oder Entfernung von Gewebe im Bereich des Anus
16	5-534	<= 5	Operativer Verschluss eines Nabelbruchs (Hernie)
16	5-780	<= 5	Operativer Einschnitt in Knochengewebe bei einer keimfreien oder durch Krankheitserreger verunreinigten Knochenkrankheit
16	5-783	<= 5	Operative Entnahme von Knochengewebe zu Verpflanzungszwecken
16	5-793	<= 5	Operatives Einrichten (Reposition) eines einfachen Bruchs im Gelenkbereich eines langen Röhrenknochens

Rang	OPS-Ziffer (4-stellig):	Anzahl:	Umgangssprachliche Bezeichnung:
16	5-794	<= 5	Operatives Einrichten (Reposition) eines mehrfachen Bruchs im Gelenkbereich eines langen Röhrenknochens und Befestigung der Knochenteile mit Hilfsmitteln wie Schrauben oder Platten
16	5-79a	<= 5	Einrenken (Reposition) einer Gelenkverrenkung von außen und Befestigung der Knochen mit Hilfsmitteln wie Schrauben oder Platten
16	5-79b	<= 5	Operatives Einrichten (Reposition) einer Gelenkverrenkung
16	5-800	<= 5	Offener operativer Eingriff an einem Gelenk
16	5-806	<= 5	Wiederherstellende Operation an Sehnen bzw. Bändern des oberen Sprunggelenks
16	5-808	<= 5	Operative Gelenkversteifung
16	5-809	<= 5	Sonstige offene Gelenkoperation

## B-[6].10 Zulassung zum Durchgangs-Arztverfahren der Berufsgenossenschaft

Arzt oder Ärztin mit ambulanter D-Arzt-Zulassung vorhanden:

Ja

stationäre BG-Zulassung:

Ja

## B-[6].11 Personelle Ausstattung

### B-[6].11.1 Ärzte und Ärztinnen

	Anzahl	Kommentar/ Erläuterung
<b>Ärzte und Ärztinnen insgesamt (außer Belegärzte und Belegärztinnen)</b>	13 Vollkräfte	
<b>davon Fachärzte und Fachärztinnen</b>	6 Vollkräfte	
<b>Belegärzte und Belegärztinnen (nach § 121 SGB V)</b>	0 Personen	

### Ärztliche Fachexpertise der Abteilung

Nr.	Facharztbezeichnung (Gebiete, Facharzt- und Schwerpunktkompetenzen):	Kommentar / Erläuterung:

Nr.	Facharztbezeichnung (Gebiete, Facharzt- und Schwerpunktkompetenzen):	Kommentar / Erläuterung:
AQ06	Allgemeine Chirurgie	
AQ62	Unfallchirurgie	

## B-[6].11.2 Pflegepersonal

	Anzahl	Ausbildungsdauer	Kommentar/ Erläuterung
<b>Gesundheits- und Krankenpfleger und Gesundheits- und Krankenpflegerinnen</b>	19,6 Vollkräfte	3 Jahre	incl. Personal aus dem OP, der ZSVA und AOZ
<b>Gesundheits- und Kinderkrankenpfleger und Gesundheits- und Kinderkrankenpflegerinnen</b>	0 Vollkräfte	3 Jahre	
<b>Altenpfleger und Altenpflegerinnen</b>	0 Vollkräfte	3 Jahre	
<b>Pflegeassistenten und Pflegeassistentinnen</b>	0 Vollkräfte	2 Jahre	
<b>Krankenpflegehelfer und Krankenpflegehelferinnen</b>	0,4 Vollkräfte	1 Jahr	
<b>Pflegehelfer und Pflegehelferinnen</b>	6,2 Vollkräfte	ab 200 Std. Basiskurs	incl. Personal aus dem OP, der ZSVA und AOZ
<b>Entbindungspfleger und Hebammen</b>	0 Personen	3 Jahre	
<b>Operationstechnische Assistenten und Operationstechnische Assistentinnen</b>	1 Vollkräfte	3 Jahre	
<b>Medizinische Fachangestellte</b>	1,5		

## Pflegerische Fachexpertise der Abteilung

Nr.	Anerkannte Fachweiterbildung/ zusätzlicher akademischer Abschluss:	Kommentar / Erläuterung:
PQ08	Operationsdienst	

## B-[6].11.3 Spezielles therapeutisches Personal

keine Angaben



# B-[7] Fachabteilung Zahn- und Kieferheilkunde, Mund- und Kieferchirurgie

## B-[7].1 Name [Zahn- und Kieferheilkunde, Mund- und Kieferchirurgie]

Zahn- und Kieferheilkunde, Mund- und Kieferchirurgie

### Art der Abteilung:

Belegabteilung

### Fachabteilungsschlüssel:

3500

### Hausanschrift:

Friesenstraße 11

24534 Neumünster

### Telefon:

04321 / 405 - 0

### Fax:

04321 / 405 - 1609

### E-Mail:

info@fek.de

### Internet:

<http://www.friedrich-ebert-krankenhaus.de>

### Chefärztinnen/-ärzte:

Titel:	Name, Vorname:	Funktion:	Tel. Nr., Email:	Sekretariat:	Belegarzt / KH-Arzt:
Dr. med.	Kotthaus, Eberhard	Belegarzt	04321-466 67 kfo@praxis- gartenallee.de		Belegarzt

## B-[7].2 Versorgungsschwerpunkte [Zahn- und Kieferheilkunde, Mund- und Kieferchirurgie]

trifft nicht zu / entfällt

### **B-[7].3** Medizinisch-pflegerische Leistungsangebote [Zahn- und Kieferheilkunde, Mund- und Kieferchirurgie]

trifft nicht zu / entfällt

### **B-[7].4** Nicht-medizinische Serviceangebote [Zahn- und Kieferheilkunde, Mund- und Kieferchirurgie]

trifft nicht zu / entfällt

### **B-[7].5** Fallzahlen [Zahn- und Kieferheilkunde, Mund- und Kieferchirurgie]

**Vollstationäre Fallzahl:**

1

**Teilstationäre Fallzahl:**

0

### **B-[7].6** Diagnosen nach ICD

#### **B-[7].6.1** Hauptdiagnosen nach ICD

Rang	ICD-10- Ziffer*	Fallzahl:	Umgangssprachliche Bezeichnung:
1	K07	<= 5	Veränderung der Kiefergröße bzw. der Zahnstellung einschließlich Fehlbiss

\* Hauptdiagnose gemäß der jeweils geltenden Fassung der Deutschen Kodierrichtlinien

#### **B-[7].6.2** Weitere Kompetenzdiagnosen

keine Angaben

### **B-[7].7** Prozeduren nach OPS

#### **B-[7].7.1** Durchgeführte Prozeduren nach OPS

Rang	OPS-301 Ziffer:	Anzahl:	Umgangssprachliche Bezeichnung:
1	5-776	<= 5	Operative Durchtrennung von Knochen zur Verlagerung des Untergesichts

## B-[7].7.2 Weitere Kompetenzprozeduren

keine Angaben

## B-[7].8 Ambulante Behandlungsmöglichkeiten

trifft nicht zu / entfällt

## B-[7].9 Ambulante Operationen nach § 115b SGB V

trifft nicht zu / entfällt

## B-[7].10 Zulassung zum Durchgangs-Arztverfahren der Berufsgenossenschaft

nicht vorhanden

## B-[7].11 Personelle Ausstattung

### B-[7].11.1 Ärzte und Ärztinnen

	Anzahl	Kommentar/ Erläuterung
<b>Ärzte und Ärztinnen insgesamt (außer Belegärzte und Belegärztinnen)</b>	0 Vollkräfte	
<b>davon Fachärzte und Fachärztinnen</b>	0 Vollkräfte	Belegarzt
<b>Belegärzte und Belegärztinnen (nach § 121 SGB V)</b>	1 Personen	

### Ärztliche Fachexpertise der Abteilung

Nr.	Facharztbezeichnung (Gebiete, Facharzt- und Schwerpunktkompetenzen):	Kommentar / Erläuterung:
AQ40	Mund-Kiefer-Gesichtschirurgie	
AQ64	Zahnmedizin	

### B-[7].11.2 Pflegepersonal

	Anzahl	Ausbildungsdauer	Kommentar/ Erläuterung
<b>Gesundheits- und Krankenpfleger und Gesundheits- und Krankenpflegerinnen</b>	0 Vollkräfte	3 Jahre	Belegärztlich, konsiliarisch tätig.
<b>Gesundheits- und Kinderkrankenpfleger und Gesundheits- und Kinderkrankenpflegerinnen</b>	0 Vollkräfte	3 Jahre	
<b>Altenpfleger und Altenpflegerinnen</b>	0 Vollkräfte	3 Jahre	
<b>Pflegeassistenten und Pflegeassistentinnen</b>	0 Vollkräfte	2 Jahre	
<b>Krankenpflegehelfer und Krankenpflegehelferinnen</b>	0 Vollkräfte	1 Jahr	
<b>Pflegehelfer und Pflegehelferinnen</b>	0 Vollkräfte	ab 200 Std. Basiskurs	
<b>Entbindungspfleger und Hebammen</b>	0 Personen	3 Jahre	
<b>Operationstechnische Assistenten und Operationstechnische Assistentinnen</b>	0 Vollkräfte	3 Jahre	

### **B-[7].11.3** Spezielles therapeutisches Personal

keine Angaben

# B-[8] Fachabteilung Klinik für Frauenheilkund und Geburtshilfe/ Gynäkologie

## B-[8].1 Name [Klinik für Frauenheilkund und Geburtshilfe/ Gynäkologie]

Klinik für Frauenheilkund und Geburtshilfe/ Gynäkologie

### Art der Abteilung:

Hauptabteilung

### Fachabteilungsschlüssel:

2400

### Hausanschrift:

Friesenstraße 11

24534 Neumünster

### Telefon:

04321 / 405 - 2061

### Fax:

04321 / 405 - 2069

### E-Mail:

ivo.heer@fek.de

### Internet:

<http://www.friedrich-ebert-krankenhaus.de>

### Chefärztinnen/-ärzte:

Titel:	Name, Vorname:	Funktion:	Tel. Nr., Email:	Sekretariat:	Belegarzt / KH-Arzt:
PD Dr. med.	Heer, Ivo Markus	Chefarzt	04321-405-2061 perihan.bektur@fek.d e	perihan.bektur@fek.d	KH-Arzt

## B-[8].2 Versorgungsschwerpunkte [Klinik für Frauenheilkund und Geburtshilfe/ Gynäkologie]

Nr.	Versorgungsschwerpunkte im Bereich Klinik für Frauenheilkund und Geburtshilfe/ Gynäkologie	Kommentar / Erläuterung
VG10	Betreuung von Risikoschwangerschaften	
VG08	Diagnostik und Therapie gynäkologischer Tumoren	
VG01	Diagnostik und Therapie von bösartigen Tumoren der Brustdrüse	
VG13	Diagnostik und Therapie von entzündlichen Krankheiten der weiblichen Beckenorgane	
VG02	Diagnostik und Therapie von gutartigen Tumoren der Brustdrüse	
VG11	Diagnostik und Therapie von Krankheiten während der Schwangerschaft, der Geburt und des Wochenbettes	
VG14	Diagnostik und Therapie von nichtentzündlichen Krankheiten des weiblichen Genitaltraktes	
VG03	Diagnostik und Therapie von sonstigen Erkrankungen der Brustdrüse	
VG05	Endoskopische Operationen	
VG12	Geburtshilfliche Operationen	
VG06	Gynäkologische Abdominalchirurgie	
VG07	Inkontinenzchirurgie	
VG04	Kosmetische/Plastische Mammachirurgie	
VG09	Pränataldiagnostik und -therapie	
VG15	Spezialsprechstunde	

### **B-[8].3 Medizinisch-pflegerische Leistungsangebote [Klinik für Frauenheilkund und Geburtshilfe/ Gynäkologie]**

trifft nicht zu / entfällt

## B-[8].4 Nicht-medizinische Serviceangebote [Klinik für Frauenheilkund und Geburtshilfe/ Gynäkologie]

Nr.	Serviceangebot	Kommentar / Erläuterung
SA09	Unterbringung Begleitperson	

## B-[8].5 Fallzahlen [Klinik für Frauenheilkund und Geburtshilfe/ Gynäkologie]

### Vollstationäre Fallzahl:

800

### Teilstationäre Fallzahl:

0

## B-[8].6 Diagnosen nach ICD

### B-[8].6.1 Hauptdiagnosen nach ICD

Rang	ICD-10- Ziffer*	Fallzahl:	Umgangssprachliche Bezeichnung:
1	O26	70	Betreuung der Mutter bei sonstigen Zuständen, die vorwiegend mit der Schwangerschaft verbunden sind
2	C50	57	Brustkrebs
3	D25	56	Gutartiger Tumor der Gebärmuttermuskulatur
4	N83	47	Nichtentzündliche Krankheit des Eierstocks, des Eileiters bzw. der Gebärmutterbänder
5	N81	38	Vorfall der Scheide bzw. der Gebärmutter
5	O34	38	Betreuung der Mutter bei festgestellten oder vermuteten Fehlbildungen oder Veränderungen der Beckenorgane
7	O23	33	Entzündung der Harn- bzw. Geschlechtsorgane in der Schwangerschaft
8	O20	28	Blutung in der Frühschwangerschaft
9	N92	27	Zu starke, zu häufige bzw. unregelmäßige Regelblutung
10	O21	21	Übermäßiges Erbrechen während der Schwangerschaft
11	O13	16	Schwangerschaftsbedingter Bluthochdruck ohne Eiweißausscheidung im Urin

Rang	ICD-10- Ziffer*	Fallzahl:	Umgangssprachliche Bezeichnung:
12	C56	14	Eierstockkrebs
13	C54	13	Gebärmutterkrebs
13	D39	13	Tumor der weiblichen Geschlechtsorgane ohne Angabe, ob gutartig oder bösartig
13	O03	13	Spontane Fehlgeburt
13	O99	13	Sonstige Krankheit der Mutter, die an anderen Stellen der internationalen Klassifikation der Krankheiten (ICD-10) eingeordnet werden kann, die jedoch Schwangerschaft, Geburt und Wochenbett verkompliziert
17	N70	12	Eileiterentzündung bzw. Eierstockentzündung
17	O46	12	Blutung vor der Geburt
17	O47	12	Wehen, die nicht zur Eröffnung des Muttermundes beitragen - Unnütze Wehen
20	D27	11	Gutartiger Eierstocktumor
21	N95	10	Störung im Zusammenhang mit den Wechseljahren
21	O02	10	Gestörte Schwangerschaft, bei der sich kein Embryo entwickelt oder der Embryo vorzeitig abstirbt
21	Z04	10	Untersuchung bzw. Beobachtung aus sonstigen Gründen
24	C53	9	Gebärmutterhalskrebs
24	O00	9	Schwangerschaft außerhalb der Gebärmutter
26	N76	8	Sonstige Entzündung der Scheide bzw. der äußeren weiblichen Geschlechtsorgane
26	O36	8	Betreuung der Mutter wegen sonstiger festgestellter oder vermuteter Komplikationen beim ungeborenen Kind
28	N61	7	Entzündung der Brustdrüse
28	N80	7	Gutartige Wucherung der Gebärmutter Schleimhaut außerhalb der Gebärmutter
28	O28	7	Ungewöhnliches Ergebnis bei der Untersuchung der Mutter auf Krankheiten des ungeborenen Kindes

\* Hauptdiagnose gemäß der jeweils geltenden Fassung der Deutschen Kodierrichtlinien

## **B-[8].6.2 Weitere Kompetenzdiagnosen**

keine Angaben

## **B-[8].7 Prozeduren nach OPS**

### **B-[8].7.1 Durchgeführte Prozeduren nach OPS**

Rang	OPS-301 Ziffer:	Anzahl:	Umgangssprachliche Bezeichnung:
1	5-683	82	Vollständige operative Entfernung der Gebärmutter
2	3-990	62	Computergestützte Analyse von Bilddaten mit 3D-Auswertung
3	3-225	56	Computertomographie (CT) des Bauches mit Kontrastmittel
4	5-704	53	Operative Raffung der Scheidenwand bzw. Straffung des Beckenbodens mit Zugang durch die Scheide
5	1-471	45	Entnahme einer Gewebeprobe (Biopsie) aus der Gebärmutter Schleimhaut ohne operativen Einschnitt
6	5-401	39	Operative Entfernung einzelner Lymphknoten bzw. Lymphgefäße
6	5-681	39	Operative Entfernung und Zerstörung von erkranktem Gewebe der Gebärmutter
8	3-226	38	Computertomographie (CT) des Beckens mit Kontrastmittel
8	5-651	38	Operative Entfernung oder Zerstörung von Gewebe des Eierstocks
10	5-469	37	Sonstige Operation am Darm
10	5-653	37	Operative Entfernung des Eierstocks und der Eileiter
10	5-690	37	Operative Zerstörung des oberen Anteils der Gebärmutter Schleimhaut - Ausschabung
13	5-870	34	Operative brusterhaltende Entfernung von Brustdrüsengewebe ohne Entfernung von Achsellymphknoten
14	1-672	33	Untersuchung der Gebärmutter durch eine Spiegelung
15	3-705	32	Bildgebendes Verfahren zur Darstellung des Muskel-Skelett-Systems mittels radioaktiver Strahlung (Szintigraphie)
16	3-100	28	Röntgendarstellung der Brustdrüse
17	8-561	26	Funktionsorientierte körperliche Übungen und Anwendungen
17	8-831	26	Legen bzw. Wechsel eines Schlauches (Katheter), der in den großen Venen platziert ist
19	3-709	24	Bildgebendes Verfahren zur Darstellung des Lymphsystems mittels radioaktiver Strahlung (Szintigraphie)
20	5-657	22	Operatives Lösen von Verwachsungen an Eierstock und Eileitern ohne Zuhilfenahme von Geräten zur optischen Vergrößerung
20	8-800	22	Übertragung (Transfusion) von Blut, roten Blutkörperchen bzw. Blutplättchen eines Spenders auf einen Empfänger
22	8-919	21	Umfassende Schmerzbehandlung bei akuten Schmerzen
23	5-543	19	Operative Entfernung oder Zerstörung von Gewebe aus der Bauchhöhle

Rang	OPS-301 Ziffer:	Anzahl:	Umgangssprachliche Bezeichnung:
24	5-932	17	Art des verwendeten Materials für Gewebeersatz und Gewebeverstärkung
25	5-682	16	Fast vollständige operative Entfernung der Gebärmutter
26	1-694	14	Untersuchung des Bauchraums bzw. seiner Organe durch eine Spiegelung
26	5-541	14	Operative Eröffnung der Bauchhöhle bzw. des dahinter liegenden Gewebes
28	1-494	12	Entnahme einer Gewebeprobe (Biopsie) aus sonstigen Organen bzw. Geweben durch die Haut mit Steuerung durch bildgebende Verfahren, z.B. Ultraschall
28	5-873	12	Operative Entfernung der Brustdrüse mit Entfernung von Achsellymphknoten
30	5-685	11	Operative Entfernung der Gebärmutter einschließlich des umgebenden Gewebes sowie des oberen Anteils der Scheide

### B-[8].7.2 Weitere Kompetenzprozeduren

keine Angaben

### B-[8].8 Ambulante Behandlungsmöglichkeiten

Nr	Art der Ambulanz	Bezeichnung der Ambulanz	Nr. / Leistung	Kommentar / Erläuterung
AM04	Ermächtigungsambulanz nach § 116 SGB V		<ul style="list-style-type: none"> <li>• Betreuung von Risikoschwangerschaften (VG10)</li> <li>• Pränataldiagnostik und -therapie (VG09)</li> </ul>	Teilnahme an den multidisziplinären Fallkonferenzen im Rahmen der Früherkennung von Brustkrebs durch Mammographie-Screening
AM07	Privatambulanz	Privatsprechstunde		

### B-[8].9 Ambulante Operationen nach § 115b SGB V

Rang	OPS-Ziffer (4-stellig):	Anzahl:	Umgangssprachliche Bezeichnung:
1	5-751	57	Ausschabung zur Beendigung der Schwangerschaft
2	1-852	15	Fruchtwasserentnahme mit einer Nadel - Amniozentese
3	5-691	14	Entfernung eines Fremdkörpers aus der Gebärmutter
4	1-694	12	Untersuchung des Bauchraums bzw. seiner Organe durch eine Spiegelung

## **B-[8].10 Zulassung zum Durchgangs-Arztverfahren der Berufsgenossenschaft**

nicht vorhanden

## **B-[8].11 Personelle Ausstattung**

### **B-[8].11.1 Ärzte und Ärztinnen**

	Anzahl	Kommentar/ Erläuterung
<b>Ärzte und Ärztinnen insgesamt (außer Belegärzte und Belegärztinnen)</b>	11,2 Vollkräfte	Da sich die Bereiche der Frauenklinik nicht trennen lassen, beziehen sich die Zahlen auch auf die anderen Bereiche der Frauenklinik.
<b>davon Fachärzte und Fachärztinnen</b>	7,7 Vollkräfte	
<b>Belegärzte und Belegärztinnen (nach § 121 SGB V)</b>	0 Personen	

### **Ärztliche Fachexpertise der Abteilung**

Nr.	Facharztbezeichnung (Gebiete, Facharzt- und Schwerpunktkompetenzen):	Kommentar / Erläuterung:
AQ14	Frauenheilkunde und Geburtshilfe	

### **B-[8].11.2 Pflegepersonal**

	Anzahl	Ausbildungsdauer	Kommentar/ Erläuterung
<b>Gesundheits- und Krankenpfleger und Gesundheits- und Krankenpflegerinnen</b>	7,3 Vollkräfte	3 Jahre	
<b>Gesundheits- und Kinderkrankenpfleger und Gesundheits- und Kinderkrankenpflegerinnen</b>	0 Vollkräfte	3 Jahre	
<b>Altenpfleger und Altenpflegerinnen</b>	0 Vollkräfte	3 Jahre	
<b>Pflegeassistenten und Pflegeassistentinnen</b>	0 Vollkräfte	2 Jahre	
<b>Krankenpflegehelfer und Krankenpflegehelferinnen</b>	0,3 Vollkräfte	1 Jahr	
<b>Pflegehelfer und Pflegehelferinnen</b>	0 Vollkräfte	ab 200 Std. Basiskurs	
<b>Entbindungspfleger und Hebammen</b>	0 Personen	3 Jahre	
<b>Operationstechnische Assistenten und Operationstechnische Assistentinnen</b>	0 Vollkräfte	3 Jahre	
<b>Medizinische Fachangestellte</b>	1,4	3 Jahre	

### Pflegerische Fachexpertise der Abteilung

Nr.	Anerkannte Fachweiterbildung/ zusätzlicher akademischer Abschluss:	Kommentar / Erläuterung:
PQ00	Breast-Care-Nurse (Pflegefachschwester für Brustpatientinnen)	

### **B-[8].11.3** Spezielles therapeutisches Personal

keine Angaben

# B-[9] Fachabteilung Klinik für Hämatologie, Onkologie und Nephrologie

## B-[9].1 Name [Klinik für Hämatologie, Onkologie und Nephrologie]

Klinik für Hämatologie, Onkologie und Nephrologie

### Art der Abteilung:

Hauptabteilung

### Fachabteilungsschlüssel:

0500

### Hausanschrift:

Friesenstraße 11

24534 Neumünster

### Telefon:

04321 / 405 - 7011

### Fax:

04321 / 405 - 7019

### E-Mail:

harald.held@fek.de

### Internet:

<http://www.friedrich-ebert-krankenhaus.de>

### Chefärztinnen/-ärzte:

Titel:	Name, Vorname:	Funktion:	Tel. Nr., Email:	Sekretariat:	Belegarzt / KH-Arzt:
Dr. med.	Held, Harald	Chefarzt	04321-405-7011 harald.held@fek.de	hiltrud.gehrmann@fe k.de	KH-Arzt

## B-[9].2 Versorgungsschwerpunkte [Klinik für Hämatologie, Onkologie und Nephrologie]

Nr.	Versorgungsschwerpunkte im Bereich Klinik für Hämatologie, Onkologie und Nephrologie	Kommentar / Erläuterung
VI09	Diagnostik und Therapie von hämatologischen Erkrankungen	
VI08	Diagnostik und Therapie von Nierenerkrankungen	
VI18	Diagnostik und Therapie von onkologischen Erkrankungen	

### **B-[9].3 Medizinisch-pflegerische Leistungsangebote [Klinik für Hämatologie, Onkologie und Nephrologie]**

trifft nicht zu / entfällt

### **B-[9].4 Nicht-medizinische Serviceangebote [Klinik für Hämatologie, Onkologie und Nephrologie]**

Nr.	Serviceangebot	Kommentar / Erläuterung
SA09	Unterbringung Begleitperson	

### **B-[9].5 Fallzahlen [Klinik für Hämatologie, Onkologie und Nephrologie]**

#### **Vollstationäre Fallzahl:**

1136

#### **Teilstationäre Fallzahl:**

0

### **B-[9].6 Diagnosen nach ICD**

#### **B-[9].6.1 Hauptdiagnosen nach ICD**

Rang	ICD-10- Ziffer*:	Fallzahl:	Umgangssprachliche Bezeichnung:
1	C34	84	Bronchialkrebs bzw. Lungenkrebs
2	N17	53	Akutes Nierenversagen
3	N39	37	Sonstige Krankheit der Niere, der Harnwege bzw. der Harnblase
4	I50	32	Herzschwäche
5	C79	29	Absiedlung (Metastase) einer Krebserkrankung in sonstigen oder nicht näher bezeichneten Körperregionen
6	C90	28	Knochenmarkkrebs, der auch außerhalb des Knochenmarks auftreten kann, ausgehend von bestimmten Blutkörperchen (Plasmazellen)
7	C18	27	Dickdarmkrebs im Bereich des Grimmdarms (Kolon)
8	J18	25	Lungenentzündung, Krankheitserreger vom Arzt nicht näher bezeichnet
9	E11	21	Zuckerkrankheit, die nicht zwingend mit Insulin behandelt werden muss - Diabetes Typ-2
9	K29	21	Schleimhautentzündung des Magens bzw. des Zwölffingerdarms
11	A41	20	Sonstige Blutvergiftung (Sepsis)
11	C50	20	Brustkrebs
13	C83	19	Lymphknotenkrebs, der ungeordnet im ganzen Lymphknoten wächst - Diffuses Non-Hodgkin-Lymphom
13	J44	19	Sonstige anhaltende (chronische) Lungenkrankheit mit Verengung der Atemwege - COPD
15	C16	18	Magenkrebs
15	D70	18	Mangel an weißen Blutkörperchen
15	I20	18	Anfallsartige Enge und Schmerzen in der Brust - Angina pectoris
15	N18	18	Anhaltende (chronische) Verschlechterung bzw. Verlust der Nierenfunktion
19	C61	17	Prostatakrebs
20	C15	16	Speiseröhrenkrebs
20	E87	16	Sonstige Störung des Wasser- und Salzhaushaltes sowie des Säure-Basen-Gleichgewichts
20	J20	16	Akute Bronchitis
23	C20	15	Dickdarmkrebs im Bereich des Mastdarms - Rektumkrebs
23	C25	15	Bauchspeicheldrüsenkrebs
25	D50	13	Blutarmut durch Eisenmangel
25	I10	13	Bluthochdruck ohne bekannte Ursache

Rang	ICD-10- Ziffer*	Fallzahl:	Umgangssprachliche Bezeichnung:
27	C82	12	Knotig wachsender Lymphknotenkrebs, der von den sog. Keimzentren der Lymphknoten ausgeht - Follikuläres Non-Hodgkin-Lymphom
27	I26	12	Verschluss eines Blutgefäßes in der Lunge durch ein Blutgerinnsel - Lungenembolie
29	R55	11	Ohnmachtsanfall bzw. Kollaps
30	C80	10	Krebs ohne Angabe der Körperregion

\* Hauptdiagnose gemäß der jeweils geltenden Fassung der Deutschen Kodierrichtlinien

## B-[9].6.2 Weitere Kompetenzdiagnosen

keine Angaben

## B-[9].7 Prozeduren nach OPS

### B-[9].7.1 Durchgeführte Prozeduren nach OPS

Rang	OPS-301 Ziffer:	Anzahl:	Umgangssprachliche Bezeichnung:
1	3-990	716	Computergestützte Analyse von Bilddaten mit 3D-Auswertung
2	3-225	432	Computertomographie (CT) des Bauches mit Kontrastmittel
3	8-522	293	Strahlenbehandlung mit hochenergetischer Strahlung bei Krebskrankheit - Hochvoltstrahlentherapie
4	1-632	270	Untersuchung der Speiseröhre, des Magens und des Zwölffingerdarms durch eine Spiegelung
5	8-854	267	Verfahren zur Blutwäsche außerhalb des Körpers mit Entfernen der Giftstoffe über ein Konzentrationsgefälle - Dialyse
6	3-226	241	Computertomographie (CT) des Beckens mit Kontrastmittel
7	3-222	221	Computertomographie (CT) des Brustkorbes mit Kontrastmittel
8	8-800	213	Übertragung (Transfusion) von Blut, roten Blutkörperchen bzw. Blutplättchen eines Spenders auf einen Empfänger
9	1-440	190	Entnahme einer Gewebeprobe (Biopsie) aus dem oberem Verdauungstrakt, den Gallengängen bzw. der Bauchspeicheldrüse bei einer Spiegelung
10	3-200	178	Computertomographie (CT) des Schädels ohne Kontrastmittel
11	3-705	174	Bildgebendes Verfahren zur Darstellung des Muskel-Skelett-Systems mittels radioaktiver Strahlung (Szintigraphie)
12	8-527	144	Herstellen bzw. Anpassen von Hilfsmitteln zur Strahlenbehandlung

Rang	OPS-301 Ziffer:	Anzahl:	Umgangssprachliche Bezeichnung:
13	1-650	129	Untersuchung des Dickdarms durch eine Spiegelung - Koloskopie
14	8-543	105	Mehrtägige Krebsbehandlung (bspw. 2-4 Tage) mit zwei oder mehr Medikamenten zur Chemotherapie, die über die Vene verabreicht werden
15	1-653	87	Untersuchung des Enddarms durch eine Spiegelung
16	3-220	85	Computertomographie (CT) des Schädels mit Kontrastmittel
17	8-930	74	Intensivmedizinische Überwachung von Atmung, Herz und Kreislauf ohne Messung des Drucks in der Lungenschlagader und im rechten Vorhof des Herzens
18	8-561	73	Funktionsorientierte körperliche Übungen und Anwendungen
19	1-620	53	Untersuchung der Luftröhre und der Bronchien durch eine Spiegelung
19	3-206	53	Computertomographie (CT) des Beckens ohne Kontrastmittel
21	1-424	52	Entnahme einer Gewebeprobe (Biopsie) aus dem Knochenmark ohne operativen Einschnitt
21	3-202	52	Computertomographie (CT) des Brustkorbes ohne Kontrastmittel
21	3-203	52	Computertomographie (CT) der Wirbelsäule und des Rückenmarks ohne Kontrastmittel
24	3-207	50	Computertomographie (CT) des Bauches ohne Kontrastmittel
24	6-001	50	Gabe von Medikamenten gemäß Liste 1 des Prozedurenkatalogs
26	1-444	48	Entnahme einer Gewebeprobe (Biopsie) aus dem unteren Verdauungstrakt bei einer Spiegelung
27	6-002	46	Gabe von Medikamenten gemäß Liste 2 des Prozedurenkatalogs
28	3-056	44	Ultraschall der Bauchspeicheldrüse mit Zugang über die Speiseröhre
28	8-529	44	Planung der Strahlenbehandlung für die Bestrahlung durch die Haut bzw. die örtliche Bestrahlung
30	3-221	42	Computertomographie (CT) des Halses mit Kontrastmittel

## B-[9].7.2 Weitere Kompetenzprozeduren

keine Angaben

## B-[9].8 Ambulante Behandlungsmöglichkeiten

Nr	Art der Ambulanz	Bezeichnung der Ambulanz	Nr. / Leistung	Kommentar / Erläuterung
----	------------------	--------------------------	----------------	-------------------------

Nr	Art der Ambulanz	Bezeichnung der Ambulanz	Nr. / Leistung	Kommentar / Erläuterung
AM06	Bestimmung zur ambulanten Behandlung nach § 116b SGB V	Hämatologie, Onkologie, Nephrologie und onkologische Ambulanz	• Diagnostik und Versorgung von Patienten und Patientinnen mit onkologischen Erkrankungen (LK15)	
AM04	Ermächtigungsambulanz nach § 116 SGB V	Feinnadelpunktionssprechstunde		Durchführung von sonographisch gezielten Punktionen, zu sonographischen Untersuchungen im Rahmen der Mamadiagnostik sowie zur sofortigen zytologischen Erfolgskontrolle.
AM04	Ermächtigungsambulanz nach § 116 SGB V	Nephrologische Ambulanz		Durchführung und Überwachung von chronisch ambulanten Peritoneal-Dialysen (CAPD) sowie Untersuchung und Betreuung infektiöser oder bettlägeriger Nierenpatienten ab der Legung eines Shunts.

### **B-[9].9** Ambulante Operationen nach § 115b SGB V

trifft nicht zu / entfällt

### **B-[9].10** Zulassung zum Durchgangs-Arztverfahren der Berufsgenossenschaft

nicht vorhanden

### **B-[9].11** Personelle Ausstattung

## B-[9].11.1 Ärzte und Ärztinnen

	Anzahl	Kommentar/ Erläuterung
<b>Ärzte und Ärztinnen insgesamt (außer Belegärzte und Belegärztinnen)</b>	4,2 Vollkräfte	
<b>davon Fachärzte und Fachärztinnen</b>	4,2 Vollkräfte	
<b>Belegärzte und Belegärztinnen (nach § 121 SGB V)</b>	0 Personen	

### Ärztliche Fachexpertise der Abteilung

Nr.	Facharztbezeichnung (Gebiete, Facharzt- und Schwerpunktkompetenzen):	Kommentar / Erläuterung:
AQ27	Innere Medizin und SP Hämatologie und Onkologie	
AQ29	Innere Medizin und SP Nephrologie	

## B-[9].11.2 Pflegepersonal

	Anzahl	Ausbildungsdauer	Kommentar/ Erläuterung
<b>Gesundheits- und Krankenpfleger und Gesundheits- und Krankenpflegerinnen</b>	19,1 Vollkräfte	3 Jahre	incl. Personal der Station und der Dialyse
<b>Gesundheits- und Kinderkrankenpfleger und Gesundheits- und Kinderkrankenpflegerinnen</b>	0 Vollkräfte	3 Jahre	
<b>Altenpfleger und Altenpflegerinnen</b>	0 Vollkräfte	3 Jahre	
<b>Pflegeassistenten und Pflegeassistentinnen</b>	0 Vollkräfte	2 Jahre	
<b>Krankenpflegehelfer und Krankenpflegehelferinnen</b>	2,5 Vollkräfte	1 Jahr	
<b>Pflegehelfer und Pflegehelferinnen</b>	1,0 Vollkräfte	ab 200 Std. Basiskurs	
<b>Entbindungspfleger und Hebammen</b>	0 Personen	3 Jahre	
<b>Operationstechnische Assistenten und Operationstechnische Assistentinnen</b>	0 Vollkräfte	3 Jahre	

	Anzahl	Ausbildungsdauer	Kommentar/ Erläuterung
<b>Medizinische Fachangestellte/ Arzthelferin</b>	1,5	3 Jahre	

### **Pflegerische Fachexpertise der Abteilung**

Nr.	Anerkannte Fachweiterbildung/ zusätzlicher akademischer Abschluss:	Kommentar / Erläuterung:
PQ11	Nephrologische Pflege	
PQ07	Onkologische Pflege/Palliative Care	

### **B-[9].11.3 Spezielles therapeutisches Personal**

keine Angaben

# B-[10] Fachabteilung Klinik für Anästhesiologie und operative Intensivmedizin/ Palliativmedizin

## B-[10].1 Name [Klinik für Anästhesiologie und operative Intensivmedizin/ Palliativmedizin]

Klinik für Anästhesiologie und operative Intensivmedizin/ Palliativmedizin

### Art der Abteilung:

Hauptabteilung

### Fachabteilungsschlüssel:

3752

### Hausanschrift:

Friesenstraße 11

24534 Neumünster

### Telefon:

04321 / 405 - 2041

### Fax:

04321 / 405 - 2049

### E-Mail:

jochen.hansen@fek.de

### Internet:

<http://www.friedrich-ebert-krankenhaus.de>

### Chefärztinnen/-ärzte:

Titel:	Name, Vorname:	Funktion:	Tel. Nr., Email:	Sekretariat:	Belegarzt / KH-Arzt:
PD Dr. med.	Hansen, Jochen	Chefarzt	04321-405-2041 jochen.hansen@fek.de	goenna.kinast@fek.de	KH-Arzt

## B-[10].2 Versorgungsschwerpunkte [Klinik für Anästhesiologie und operative Intensivmedizin/ Palliativmedizin]

Nr.	Versorgungsschwerpunkte im Bereich Klinik für Anästhesiologie und operative Intensivmedizin/ Palliativmedizin	Kommentar / Erläuterung
VX00	Invasive und nicht invasive Blutdruckmessung	
VX00	Messung der gemischt- venösen Sättigung	
VX00	Messung der Muskeler schlaffung	
VX00	Messung der pulmonalarteriellen Drücke	
VX00	Messung der Sauerstoffsättigung	
VX00	Messung des Shuntanteils der Lunge	
VX00	Minimal-flow-Anästhesien	
VX00	Narkosetiefenmessung	
VX00	Periduralanästhesie	
VX00	Regionalanästhesie	
VX00	Spinalanästhesie	
VX00	Total intravenöse Anästhesie	

### **B-[10].3 Medizinisch-pflegerische Leistungsangebote [Klinik für Anästhesiologie und operative Intensivmedizin/ Palliativmedizin]**

Nr.	Medizinisch-pflegerisches Leistungsangebot	Kommentar / Erläuterung
MP69	Eigenblutspende	
MP00	pain nurse	

### **B-[10].4 Nicht-medizinische Serviceangebote [Klinik für Anästhesiologie und operative Intensivmedizin/ Palliativmedizin]**

trifft nicht zu / entfällt

**B-[10].5 Fallzahlen [Klinik für Anästhesiologie und operative Intensivmedizin/  
Palliativmedizin]**

**Vollstationäre Fallzahl:**

156

**Teilstationäre Fallzahl:**

0

**B-[10].6 Diagnosen nach ICD**

**B-[10].6.1 Hauptdiagnosen nach ICD**

Rang	ICD-10- Ziffer*	Fallzahl:	Umgangssprachliche Bezeichnung:
1	C34	31	Bronchialkrebs bzw. Lungenkrebs
2	C18	19	Dickdarmkrebs im Bereich des Grimmdarms (Kolon)
3	C79	18	Absiedlung (Metastase) einer Krebskrankheit in sonstigen oder nicht näher bezeichneten Körperregionen
4	C78	10	Absiedlung (Metastase) einer Krebskrankheit in Atmungs- bzw. Verdauungsorganen
5	C50	9	Brustkrebs
6	C25	8	Bauchspeicheldrüsenkrebs
7	C01	<= 5	Krebs des Zungengrundes
7	C09	<= 5	Krebs der Gaumenmandel
7	C10	<= 5	Krebs im Bereich des Mundrachens
7	C13	<= 5	Krebs im Bereich des unteren Rachens
7	C15	<= 5	Speiseröhrenkrebs
7	C16	<= 5	Magenkrebs
7	C17	<= 5	Dünndarmkrebs
7	C19	<= 5	Dickdarmkrebs am Übergang von Grimmdarm (Kolon) zu Mastdarm (Rektum)
7	C20	<= 5	Dickdarmkrebs im Bereich des Mastdarms - Rektumkrebs
7	C23	<= 5	Gallenblasenkrebs
7	C24	<= 5	Krebs sonstiger bzw. vom Arzt nicht näher bezeichneter Teile der Gallenwege
7	C31	<= 5	Krebs der Nasennebenhöhlen

Rang	ICD-10- Ziffer*	Fallzahl:	Umgangssprachliche Bezeichnung:
7	C47	<= 5	Krebs der Nerven außerhalb von Gehirn und Rückenmark bzw. des unwillkürlichen Nervensystems
7	C51	<= 5	Krebs der äußeren weiblichen Geschlechtsorgane
7	C53	<= 5	Gebärmutterhalskrebs
7	C61	<= 5	Prostatakrebs
7	C64	<= 5	Nierenkrebs, ausgenommen Nierenbeckenkrebs
7	C65	<= 5	Nierenbeckenkrebs
7	C67	<= 5	Harnblasenkrebs
7	C71	<= 5	Gehirnkrebs
7	C77	<= 5	Vom Arzt nicht näher bezeichnete Absiedlung (Metastase) einer Krebskrankheit in einem oder mehreren Lymphknoten
7	C80	<= 5	Krebs ohne Angabe der Körperregion
7	C83	<= 5	Lymphknotenkrebs, der ungeordnet im ganzen Lymphknoten wächst - Diffuses Non-Hodgkin-Lymphom
7	C90	<= 5	Knochenmarkkrebs, der auch außerhalb des Knochenmarks auftreten kann, ausgehend von bestimmten Blutkörperchen (Plasmazellen)

\* Hauptdiagnose gemäß der jeweils geltenden Fassung der Deutschen Kodierrichtlinien

## B-[10].6.2 Weitere Kompetenzdiagnosen

keine Angaben

## B-[10].7 Prozeduren nach OPS

### B-[10].7.1 Durchgeführte Prozeduren nach OPS

Rang	OPS-301 Ziffer:	Anzahl:	Umgangssprachliche Bezeichnung:
1	8-982	120	Fachübergreifende Sterbebegleitung
2	8-522	74	Strahlenbehandlung mit hochenergetischer Strahlung bei Krebskrankheit - Hochvoltstrahlentherapie
3	8-527	24	Herstellen bzw. Anpassen von Hilfsmitteln zur Strahlenbehandlung
4	3-990	18	Computergestützte Analyse von Bilddaten mit 3D-Auswertung

Rang	OPS-301 Ziffer:	Anzahl:	Umgangssprachliche Bezeichnung:
5	8-800	15	Übertragung (Transfusion) von Blut, roten Blutkörperchen bzw. Blutplättchen eines Spenders auf einen Empfänger
6	3-705	8	Bildgebendes Verfahren zur Darstellung des Muskel-Skelett-Systems mittels radioaktiver Strahlung (Szintigraphie)
6	5-399	8	Sonstige Operation an Blutgefäßen
6	8-529	8	Planung der Strahlenbehandlung für die Bestrahlung durch die Haut bzw. die örtliche Bestrahlung
9	3-200	7	Computertomographie (CT) des Schädels ohne Kontrastmittel
10	3-203	6	Computertomographie (CT) der Wirbelsäule und des Rückenmarks ohne Kontrastmittel
10	3-225	6	Computertomographie (CT) des Bauches mit Kontrastmittel
12	1-441	<= 5	Entnahme einer Gewebeprobe (Biopsie) aus der Leber, den Gallenwegen bzw. der Bauchspeicheldrüse mit einer Nadel durch die Haut
12	1-442	<= 5	Entnahme einer Gewebeprobe (Biopsie) aus der Leber, den Gallengängen bzw. der Bauchspeicheldrüse durch die Haut mit Steuerung durch bildgebende Verfahren, z.B. Ultraschall
12	1-632	<= 5	Untersuchung der Speiseröhre, des Magens und des Zwölffingerdarms durch eine Spiegelung
12	1-671	<= 5	Untersuchung des Gebärmuttermundes durch eine Spiegelung
12	1-853	<= 5	Untersuchung der Bauchhöhle durch Flüssigkeits- oder Gewebeentnahme mit einer Nadel
12	3-13d	<= 5	Röntgendarstellung der Niere und Harnwege mit Kontrastmittel
12	3-202	<= 5	Computertomographie (CT) des Brustkorbes ohne Kontrastmittel
12	3-206	<= 5	Computertomographie (CT) des Beckens ohne Kontrastmittel
12	3-207	<= 5	Computertomographie (CT) des Bauches ohne Kontrastmittel
12	3-220	<= 5	Computertomographie (CT) des Schädels mit Kontrastmittel
12	3-222	<= 5	Computertomographie (CT) des Brustkorbes mit Kontrastmittel
12	3-226	<= 5	Computertomographie (CT) des Beckens mit Kontrastmittel
12	3-228	<= 5	Computertomographie (CT) der Blutgefäße außer der großen, herznahen Schlagadern und Venen mit Kontrastmittel
12	3-724	<= 5	Bildgebendes Verfahren zur Darstellung eines Körperabschnittes mittels radioaktiver Strahlung und Computertomographie (SPECT)
12	3-800	<= 5	Kernspintomographie (MRT) des Schädels ohne Kontrastmittel
12	3-801	<= 5	Kernspintomographie (MRT) des Halses ohne Kontrastmittel
12	3-802	<= 5	Kernspintomographie (MRT) von Wirbelsäule und Rückenmark ohne Kontrastmittel

Rang	OPS-301 Ziffer:	Anzahl:	Umgangssprachliche Bezeichnung:
12	3-820	<= 5	Kernspintomographie (MRT) des Schädels mit Kontrastmittel
12	3-821	<= 5	Kernspintomographie (MRT) des Halses mit Kontrastmittel

## B-[10].7.2 Weitere Kompetenzprozeduren

keine Angaben

## B-[10].8 Ambulante Behandlungsmöglichkeiten

Nr	Art der Ambulanz	Bezeichnung der Ambulanz	Nr. / Leistung	Kommentar / Erläuterung
AM04	Ermächtigung zur ambulanten Behandlung nach § 116 SGB V bzw. § 31a Abs. 1 Ärzte-ZV (besondere Untersuchungs- und Behandlungsmethoden oder Kenntnisse von Krankenhausärzten)	Anästhesiesprechstunde	<ul style="list-style-type: none"> <li>1. Diagnostische und therapeutische Blockaden peripherer Nerven, rückenmarksnahe Anästhesien</li> <li>2. spezielle Schmerztherapie (VX00)</li> </ul>	Im Rahmen der Schmerzambulanz

## B-[10].9 Ambulante Operationen nach § 115b SGB V

trifft nicht zu / entfällt

## B-[10].10 Zulassung zum Durchgangs-Arztverfahren der Berufsgenossenschaft

nicht vorhanden

## B-[10].11 Personelle Ausstattung

### B-[10].11.1 Ärzte und Ärztinnen

	Anzahl	Kommentar/ Erläuterung
<b>Ärzte und Ärztinnen insgesamt (außer Belegärzte und Belegärztinnen)</b>	25,5 Vollkräfte	
<b>davon Fachärzte und Fachärztinnen</b>	18,5 Vollkräfte	
<b>Belegärzte und Belegärztinnen (nach § 121 SGB V)</b>	0 Personen	

### Ärztliche Fachexpertise der Abteilung

Nr.	Facharztbezeichnung (Gebiete, Facharzt- und Schwerpunktkompetenzen):	Kommentar / Erläuterung:
AQ01	Anästhesiologie	
AQ59	Transfusionsmedizin	

Nr.	Zusatz-Weiterbildung:	Kommentar / Erläuterung:
ZF15	Intensivmedizin	
ZF28	Notfallmedizin	
ZF30	Palliativmedizin	

### B-[10].11.2 Pflegepersonal

	Anzahl	Ausbildungsdauer	Kommentar/ Erläuterung
<b>Gesundheits- und Krankenpfleger und Gesundheits- und Krankenpflegerinnen</b>	52,5 Vollkräfte	3 Jahre	
<b>Gesundheits- und Kinderkrankenpfleger und Gesundheits- und Kinderkrankenpflegerinnen</b>	0 Vollkräfte	3 Jahre	
<b>Altenpfleger und Altenpflegerinnen</b>	0 Vollkräfte	3 Jahre	
<b>Pflegeassistenten und Pflegeassistentinnen</b>	0 Vollkräfte	2 Jahre	
<b>Krankenpflegehelfer und Krankenpflegehelferinnen</b>	0 Vollkräfte	1 Jahr	
<b>Pflegehelfer und Pflegehelferinnen</b>	2,6 Vollkräfte	ab 200 Std. Basiskurs	
<b>Entbindungspfleger und Hebammen</b>	0 Personen	3 Jahre	

	Anzahl	Ausbildungsdauer	Kommentar/ Erläuterung
<b>Operationstechnische Assistenten und Operationstechnische Assistentinnen</b>	0 Vollkräfte	3 Jahre	

### **Pflegerische Fachexpertise der Abteilung**

Nr.	Anerkannte Fachweiterbildung/ zusätzlicher akademischer Abschluss:	Kommentar / Erläuterung:
PQ04	Intensivpflege und Anästhesie	

Nr.	Zusatzqualifikation:	Kommentar / Erläuterung:
ZP14	Schmerzmanagement	

### **B-[10].11.3 Spezielles therapeutisches Personal**

keine Angaben

# B-[11] Fachabteilung Klinik für Frührehabilitation und Geriatrie, Therapiezentrum und Tagesklinik

## **B-[11].1** Name [Klinik für Frührehabilitation und Geriatrie, Therapiezentrum und Tagesklinik]

Klinik für Frührehabilitation und Geriatrie, Therapiezentrum und Tagesklinik

### **Art der Abteilung:**

Hauptabteilung

### **Fachabteilungsschlüssel:**

0200

### **Hausanschrift:**

Friesenstraße 11

24534 Neumünster

### **Telefon:**

04321 / 405 - 7020

### **Fax:**

04321 / 405 - 7029

### **E-Mail:**

werner.hofmann@fek.de

### **Internet:**

<http://www.friedrich-ebert-krankenhaus.de>

### **Chefärztinnen/-ärzte:**

Titel:	Name, Vorname:	Funktion:	Tel. Nr., Email:	Sekretariat:	Belegarzt / KH-Arzt:
PD Dr. med.	Hofmann, Werner	Chefarzt	04321-405-7020 werner.hofmann@fek .de	marion.zoberbier@fe k.de	KH-Arzt

## **B-[11].2** Versorgungsschwerpunkte [Klinik für Frührehabilitation und Geriatrie, Therapiezentrum und Tagesklinik]

Nr.	Versorgungsschwerpunkte im Bereich Klinik für Frührehabilitation und Geriatrie, Therapiezentrum und Tagesklinik	Kommentar / Erläuterung
VX00	Abklärung der psychosozialen Situation	
VX00	Abklärung des Hilfsmittelbedarfs	
VX00	Ambulante Geriatriische Versorgung	
VX00	Decubital-Ulcera (Druckgeschwüre), Kontrakturen, Spastik, Immobilität, Multimorbidität	
VX00	EKG, Belastungs-EKG, 24-Stunden-EKG, 24-Stunden-Blutdruckmessung	
VX00	Knochenbrüche	
VX00	Lungenfunktion, Gastroskopie, Coloskopie	
VX00	Multidimensionelle Erfassung von Fähigkeiten, Funktionsstörungen und Ressourcen (Geriatrisches Assessment)	
VX00	Radiologische Diagnostik (Röntgen, Angiographie, Computer- und Kernspintomographie)	
VX00	Schlaganfall, Parkinson, Demenz und andere neurologische Erkrankungen	
VX00	Sonographie, Herz-Echokardiographie, doppler-sonographische Gefäßdiagnostik	
VX00	Stoffwechselerkrankungen (z.B. Zuckerkrankheit) und deren Folgen	
VX00	Stuhl-/ Harninkontinenz	
VX00	Verschleißerscheinungen des Bewegungsapparates und Osteoporose	
VX00	Zustand nach Amputationen/ Prothesenversorgung	

**B-[11].3 Medizinisch-pflegerische Leistungsangebote [Klinik für Frührehabilitation und Geriatrie, Therapiezentrum und Tagesklinik]**

Nr.	Medizinisch-pflegerisches Leistungsangebot	Kommentar / Erläuterung
MP27	Musiktherapie	
MP61	Redressionstherapie	

**B-[11].4 Nicht-medizinische Serviceangebote [Klinik für Frührehabilitation und Geriatrie, Therapiezentrum und Tagesklinik]**

Nr.	Serviceangebot	Kommentar / Erläuterung
SA12	Balkon/Terrasse	
SA00	Ehrenamtliche Helfer	Die ehrenamtlichen Helfer werden von dem Sozialdienst des Hauses unterstützt.
SA00	Informationsangebote für Angehörige von Demenzkranken.	
SA00	Patientenbetreuungsdienst	Patienten werden von MitarbeiterInnen des Betreuungsdienstes auf der Station Ü76 betreut.
SA00	Rooming-in	Gastzimmer für Angehörige auf der Station Ü76.
SA09	Unterbringung Begleitperson	

**B-[11].5 Fallzahlen [Klinik für Frührehabilitation und Geriatrie, Therapiezentrum und Tagesklinik]**

**Vollstationäre Fallzahl:**

1273

**Teilstationäre Fallzahl:**

183

## B-[11].6 Diagnosen nach ICD

### B-[11].6.1 Hauptdiagnosen nach ICD

Rang	ICD-10- Ziffer*	Fallzahl:	Umgangssprachliche Bezeichnung:
1	I63	156	Schlaganfall durch Verschluss eines Blutgefäßes im Gehirn - Hirninfarkt
2	S72	102	Knochenbruch des Oberschenkels
3	I50	64	Herzschwäche
4	S32	54	Knochenbruch der Lendenwirbelsäule bzw. des Beckens
5	N39	38	Sonstige Krankheit der Niere, der Harnwege bzw. der Harnblase
6	M54	35	Rückenschmerzen
7	R55	30	Ohnmachtsanfall bzw. Kollaps
8	S42	24	Knochenbruch im Bereich der Schulter bzw. des Oberarms
9	G40	23	Anfallsleiden - Epilepsie
10	E86	21	Flüssigkeitsmangel
11	J44	19	Sonstige anhaltende (chronische) Lungenkrankheit mit Verengung der Atemwege - COPD
11	M48	19	Sonstige Krankheit der Wirbelsäule
13	C18	18	Dickdarmkrebs im Bereich des Grimmdarms (Kolon)
13	J18	18	Lungenentzündung, Krankheitserreger vom Arzt nicht näher bezeichnet
13	S22	18	Knochenbruch der Rippe(n), des Brustbeins bzw. der Brustwirbelsäule
13	S52	18	Knochenbruch des Unterarmes
17	I21	17	Akuter Herzinfarkt
17	T84	17	Septische und aseptische Lockerung von Endoprothesen am Hüft- und Kniegelenk
19	M17	16	Gelenkverschleiß (Arthrose) des Kniegelenkes
20	F05	14	Verwirrheitszustand, nicht durch Alkohol oder andere bewusstseinsverändernde Substanzen bedingt
21	A41	13	Sonstige Blutvergiftung (Sepsis)
21	E87	13	Sonstige Störung des Wasser- und Salzhushaltes sowie des Säure-Basen-Gleichgewichts
21	I61	13	Schlaganfall durch Blutung innerhalb des Gehirns
21	R29	13	Sonstige Beschwerden, die das Nervensystem bzw. das Muskel-Skelett-System betreffen
25	G20	12	Parkinson-Krankheit
25	S06	12	Verletzung des Schädelinneren

Rang	ICD-10- Ziffer*	Fallzahl:	Umgangssprachliche Bezeichnung:
27	I70	11	Verkalkung der Schlagadern - Arteriosklerose
27	S82	11	Knochenbruch des Unterschenkels, einschließlich des oberen Sprunggelenkes
29	G45	10	Kurzzeitige Durchblutungsstörung des Gehirns (TIA) bzw. verwandte Störungen
29	I48	10	Herzrhythmusstörung, ausgehend von den Vorhöfen des Herzens

\* Hauptdiagnose gemäß der jeweils geltenden Fassung der Deutschen Kodierrichtlinien

## B-[11].6.2 Weitere Kompetenzdiagnosen

keine Angaben

## B-[11].7 Prozeduren nach OPS

### B-[11].7.1 Durchgeführte Prozeduren nach OPS

Rang	OPS-301 Ziffer:	Anzahl:	Umgangssprachliche Bezeichnung:
1	8-550	1260	Fachübergreifende Maßnahmen zur frühzeitigen Nachbehandlung und Wiedereingliederung (Frührehabilitation) erkrankter älterer Menschen
2	9-401	870	Behandlungsverfahren zur Erhaltung und Förderung alltagspraktischer und sozialer Fertigkeiten - Psychosoziale Intervention
3	3-200	465	Computertomographie (CT) des Schädels ohne Kontrastmittel
4	3-990	212	Computergestützte Analyse von Bilddaten mit 3D-Auswertung
5	8-854	140	Verfahren zur Blutwäsche außerhalb des Körpers mit Entfernen der Giftstoffe über ein Konzentrationsgefälle - Dialyse
6	8-800	107	Übertragung (Transfusion) von Blut, roten Blutkörperchen bzw. Blutplättchen eines Spenders auf einen Empfänger
7	1-632	96	Untersuchung der Speiseröhre, des Magens und des Zwölffingerdarms durch eine Spiegelung
8	3-225	93	Computertomographie (CT) des Bauches mit Kontrastmittel
9	3-705	83	Bildgebendes Verfahren zur Darstellung des Muskel-Skelett-Systems mittels radioaktiver Strahlung (Szintigraphie)
10	3-226	77	Computertomographie (CT) des Beckens mit Kontrastmittel
11	1-207	50	Messung der Gehirnströme - EEG
12	1-440	49	Entnahme einer Gewebeprobe (Biopsie) aus dem oberem Verdauungstrakt, den Gallengängen bzw. der Bauchspeicheldrüse bei einer Spiegelung

Rang	OPS-301 Ziffer:	Anzahl:	Umgangssprachliche Bezeichnung:
13	3-203	40	Computertomographie (CT) der Wirbelsäule und des Rückenmarks ohne Kontrastmittel
14	3-206	34	Computertomographie (CT) des Beckens ohne Kontrastmittel
14	3-222	34	Computertomographie (CT) des Brustkorbes mit Kontrastmittel
16	3-994	33	Computergestützte Darstellung von Körperstrukturen in Dreidimensionalität - Virtuelle 3D-Rekonstruktionstechnik
17	1-650	31	Untersuchung des Dickdarms durch eine Spiegelung - Koloskopie
17	5-431	31	Operatives Anlegen einer Magensonde durch die Bauchwand zur künstlichen Ernährung
19	3-800	28	Kernspintomographie (MRT) des Schädels ohne Kontrastmittel
20	3-207	23	Computertomographie (CT) des Bauches ohne Kontrastmittel
21	8-930	21	Intensivmedizinische Überwachung von Atmung, Herz und Kreislauf ohne Messung des Drucks in der Lungenschlagader und im rechten Vorhof des Herzens
22	1-206	16	Untersuchung der Nervenleitung - ENG
22	3-802	16	Kernspintomographie (MRT) von Wirbelsäule und Rückenmark ohne Kontrastmittel
24	3-703	15	Bildgebendes Verfahren zur Darstellung der Lunge mittels radioaktiver Strahlung (Szintigraphie)
24	3-808	15	Kernspintomographie (MRT) der Blutgefäße außer der großen, herznahen Schlagadern und Venen ohne Kontrastmittel
24	5-452	15	Operative Entfernung oder Zerstörung von erkranktem Gewebe des Dickdarms
27	1-653	14	Untersuchung des Enddarms durch eine Spiegelung
27	3-724	14	Bildgebendes Verfahren zur Darstellung eines Körperabschnittes mittels radioaktiver Strahlung und Computertomographie (SPECT)
29	3-993	13	Mengenmäßige Bestimmung bestimmter Werte wie Organfunktion oder Blutflussgeschwindigkeit
29	8-561	13	Funktionsorientierte körperliche Übungen und Anwendungen

## B-[11].7.2 Weitere Kompetenzprozeduren

keine Angaben

## B-[11].8 Ambulante Behandlungsmöglichkeiten

Nr	Art der Ambulanz	Bezeichnung der Ambulanz	Nr. / Leistung	Kommentar / Erläuterung
----	------------------	--------------------------	----------------	-------------------------

Nr	Art der Ambulanz	Bezeichnung der Ambulanz	Nr. / Leistung	Kommentar / Erläuterung
AM07	Privatambulanz	Privatsprechstunde Geriatrie		

### **B-[11].9** Ambulante Operationen nach § 115b SGB V

trifft nicht zu / entfällt

### **B-[11].10** Zulassung zum Durchgangs-Arztverfahren der Berufsgenossenschaft

nicht vorhanden

### **B-[11].11** Personelle Ausstattung

#### **B-[11].11.1** Ärzte und Ärztinnen

	Anzahl	Kommentar/ Erläuterung
<b>Ärzte und Ärztinnen insgesamt (außer Belegärzte und Belegärztinnen)</b>	9,8 Vollkräfte	
<b>davon Fachärzte und Fachärztinnen</b>	4 Vollkräfte	
<b>Belegärzte und Belegärztinnen (nach § 121 SGB V)</b>	0 Personen	

#### **Ärztliche Fachexpertise der Abteilung**

Nr.	Facharztbezeichnung (Gebiete, Facharzt- und Schwerpunktkompetenzen):	Kommentar / Erläuterung:
AQ63	Allgemeinmedizin	
AQ23	Innere Medizin	
AQ49	Physikalische und Rehabilitative Medizin	

Nr.	Zusatz-Weiterbildung:	Kommentar / Erläuterung:

Nr.	Zusatz-Weiterbildung:	Kommentar / Erläuterung:
ZF09	Geriatric	
ZF28	Notfallmedizin	
ZF34	Proktologie	

## B-[11].11.2 Pflegepersonal

	Anzahl	Ausbildungsdauer	Kommentar/ Erläuterung
<b>Gesundheits- und Krankenpfleger und Gesundheits- und Krankenpflegerinnen</b>	43,5 Vollkräfte	3 Jahre	incl. Personal der Schulstation
<b>Gesundheits- und Kinderkrankenpfleger und Gesundheits- und Kinderkrankenpflegerinnen</b>	0 Vollkräfte	3 Jahre	
<b>Altenpfleger und Altenpflegerinnen</b>	1,5 Vollkräfte	3 Jahre	
<b>Pflegeassistenten und Pflegeassistentinnen</b>	0 Vollkräfte	2 Jahre	
<b>Krankenpflegehelfer und Krankenpflegehelferinnen</b>	3,0 Vollkräfte	1 Jahr	
<b>Pflegehelfer und Pflegehelferinnen</b>	4,5 Vollkräfte	ab 200 Std. Basiskurs	
<b>Entbindungspfleger und Hebammen</b>	0 Personen	3 Jahre	
<b>Operationstechnische Assistenten und Operationstechnische Assistentinnen</b>	0 Vollkräfte	3 Jahre	
<b>Medizinische Fachangestellte/ Arzthelferin</b>	3	3 Jahre	

### Pflegerische Fachexpertise der Abteilung

Nr.	Anerkannte Fachweiterbildung/ zusätzlicher akademischer Abschluss:	Kommentar / Erläuterung:
PQ00	Fachkundeschwester für Geriatric	
PQ05	Leitung von Stationen oder Funktionseinheiten	

Nr.	Zusatzqualifikation:	Kommentar / Erläuterung:
ZP10	Mentor und Mentorin	Personal auf der Schulstation

Nr.	Zusatzqualifikation:	Kommentar / Erläuterung:
ZP12	Praxisanleitung	

### **B-[11].11.3** Spezielles therapeutisches Personal

keine Angaben

# B-[12] Fachabteilung Neurochirurgie

## B-[12].1 Name [Neurochirurgie]

Neurochirurgie

### Art der Abteilung:

Belegabteilung

### Fachabteilungsschlüssel:

1700

### Hausanschrift:

Friesenstraße 11

24534 Neumünster

### Postanschrift:

Postfach Station 44

### Telefon:

04321 / 405 - 4450

### Fax:

04321 / 25225722

### E-Mail:

holger.baum@fek.de

### Internet:

<http://www.friedrich-ebert-krankenhaus.de>

### Chefärztinnen/-ärzte:

Titel:	Name, Vorname:	Funktion:	Tel. Nr., Email:	Sekretariat:	Belegarzt / KH-Arzt:
Dr. med.	Baum, Holger	Belegarzt	04321-2522570 holger.baum@fek.de	sekretariat.neurochir urgie@fek.de	Belegarzt
Dr. med.	Fritsch, Georg E. J.	Belegarzt	0431/ 6667280 neurochirurgie- nord@web.de		Belegarzt
Dr. med. Dipl. Psych.	Mihajlovic , Zoran	Belegarzt	0431-6667280 neurochirurgie- nord@web.de		Belegarzt

Titel:	Name, Vorname:	Funktion:	Tel. Nr., Email:	Sekretariat:	Belegarzt / KH-Arzt:
	Plötz, Björn-Moritz	Belegarzt	0431 6667280 neurochirurgie- nord@web.de		Belegarzt

### **B-[12].2 Versorgungsschwerpunkte [Neurochirurgie]**

trifft nicht zu / entfällt

### **B-[12].3 Medizinisch-pflegerische Leistungsangebote [Neurochirurgie]**

trifft nicht zu / entfällt

### **B-[12].4 Nicht-medizinische Serviceangebote [Neurochirurgie]**

Nr.	Serviceangebot	Kommentar / Erläuterung
SA09	Unterbringung Begleitperson	

### **B-[12].5 Fallzahlen [Neurochirurgie]**

#### **Vollstationäre Fallzahl:**

501

#### **Teilstationäre Fallzahl:**

0

### **B-[12].6 Diagnosen nach ICD**

#### **B-[12].6.1 Hauptdiagnosen nach ICD**

Rang	ICD-10- Ziffer*:	Fallzahl:	Umgangssprachliche Bezeichnung:
1	M51	223	Sonstiger Bandscheibenschaden
2	M48	109	Sonstige Krankheit der Wirbelsäule

Rang	ICD-10- Ziffer*:	Fallzahl:	Umgangssprachliche Bezeichnung:
3	M50	40	Bandscheibenschaden im Halsbereich
4	R52	14	Schmerz
5	M53	13	Sonstige Krankheit der Wirbelsäule bzw. des Rückens[, die nicht an anderen Stellen der internationalen Klassifikation der Krankheiten (ICD-10) eingeordnet ist]
6	M54	10	Rückenschmerzen
7	M80	9	Knochenbruch bei normaler Belastung aufgrund einer Verminderung der Knochendichte - Osteoporose
8	G54	8	Krankheit von Nervenwurzeln bzw. Nervengeflechten
9	G56	7	Funktionsstörung eines Nervs am Arm bzw. an der Hand
9	M47	7	Gelenkverschleiß (Arthrose) der Wirbelsäule
11	C71	<= 5	Gehirnkrebs
11	C79	<= 5	Absiedlung (Metastase) einer Krebserkrankung in sonstigen oder nicht näher bezeichneten Körperregionen
11	D32	<= 5	Gutartiger Tumor der Hirnhäute bzw. der Rückenmarkshäute
11	D33	<= 5	Gutartiger Hirntumor, Hirnnerventumor bzw. Rückenmarkstumor
11	D36	<= 5	Gutartiger Tumor an sonstigen bzw. vom Arzt nicht näher bezeichneten Körperstellen
11	D43	<= 5	Tumor des Gehirns bzw. des Rückenmarks ohne Angabe, ob gutartig oder bösartig
11	D48	<= 5	Tumor an sonstigen bzw. vom Arzt nicht näher bezeichneten Körperregionen ohne Angabe, ob gutartig oder bösartig
11	G00	<= 5	Bakterielle Hirnhautentzündung
11	G06	<= 5	Abgekapselte eitrige Entzündungsherde (Abszesse) und entzündliche Knoten (Granulome) innerhalb des Schädels bzw. Wirbelkanals
11	G50	<= 5	Krankheit des fünften Hirnnervs
11	G57	<= 5	Funktionsstörung eines Nervs am Bein bzw. am Fuß
11	G82	<= 5	Vollständige bzw. unvollständige Lähmung der Beine oder Arme
11	G91	<= 5	Wasserkopf
11	G93	<= 5	Sonstige Krankheit des Gehirns
11	G95	<= 5	Sonstige Krankheit des Rückenmarks
11	I61	<= 5	Schlaganfall durch Blutung innerhalb des Gehirns
11	I62	<= 5	Sonstige Blutung innerhalb des Schädels, nicht durch eine Verletzung bedingt
11	I63	<= 5	Schlaganfall durch Verschluss eines Blutgefäßes im Gehirn - Hirninfarkt

Rang	ICD-10- Ziffer*	Fallzahl:	Umgangssprachliche Bezeichnung:
11	I67	<= 5	Sonstige Krankheit der Blutgefäße im Gehirn
11	I70	<= 5	Verkalkung der Schlagadern - Arteriosklerose

\* Hauptdiagnose gemäß der jeweils geltenden Fassung der Deutschen Kodierrichtlinien

## B-[12].6.2 Weitere Kompetenzdiagnosen

keine Angaben

## B-[12].7 Prozeduren nach OPS

### B-[12].7.1 Durchgeführte Prozeduren nach OPS

Rang	OPS-301 Ziffer:	Anzahl:	Umgangssprachliche Bezeichnung:
1	5-032	636	Operativer Zugang zur Lendenwirbelsäule, zum Kreuzbein bzw. zum Steißbein
2	5-984	390	Operation unter Verwendung optischer Vergrößerungshilfen, z.B. Lupenbrille, Operationsmikroskop
3	5-831	378	Operative Entfernung von erkranktem Bandscheibengewebe
4	5-839	126	Sonstige Operation an der Wirbelsäule
5	5-033	113	Operativer Einschnitt in den Wirbelkanal
6	5-835	84	Operative Befestigung von Knochen der Wirbelsäule mit Hilfsmitteln wie Schrauben oder Platten
7	5-832	69	Operative Entfernung von erkranktem Knochen- bzw. Gelenkgewebe der Wirbelsäule
8	5-030	68	Operativer Zugang zum Übergang zwischen Kopf und Hals bzw. zur Halswirbelsäule
9	8-561	66	Funktionsorientierte körperliche Übungen und Anwendungen
10	3-990	64	Computergestützte Analyse von Bilddaten mit 3D-Auswertung
11	5-036	62	Wiederherstellende Operation an Rückenmark bzw. Rückenmarkshäuten
12	3-203	44	Computertomographie (CT) der Wirbelsäule und des Rückenmarks ohne Kontrastmittel
13	3-200	40	Computertomographie (CT) des Schädels ohne Kontrastmittel
13	5-836	40	Operative Versteifung der Wirbelsäule - Spondylodese
15	5-988	26	Operation unter Anwendung eines Navigationssystems, das während der Operation aktuelle 3D-Bilder des Operationsgebietes anzeigt
16	5-010	21	Operative Schädelöffnung über das Schädeldach
17	5-038	19	Operation an den Hirnwasserräumen im Rückenmarkskanal

Rang	OPS-301 Ziffer:	Anzahl:	Umgangssprachliche Bezeichnung:
18	3-241	16	Computertomographie (CT) des Wirbelkanals mit Kontrastmittel
19	5-039	15	Sonstige Operation am Rückenmark bzw. an den Rückenmarkshäuten
20	3-130	13	Röntgendarstellung des Wirbelkanals mit Kontrastmittel
21	3-802	12	Kernspintomographie (MRT) von Wirbelsäule und Rückenmark ohne Kontrastmittel
22	8-831	11	Legen bzw. Wechsel eines Schlauches (Katheter), der in den großen Venen platziert ist
23	5-056	10	Operation zur Lösung von Verwachsungen um einen Nerv bzw. zur Druckentlastung des Nerven oder zur Aufhebung der Nervenfunktion
23	5-834	10	Operatives Einrichten von Brüchen der Wirbelsäule (geschlossene Reposition) und Befestigung der Knochen mit Hilfsmitteln wie Schrauben oder Platten
25	5-035	9	Operative Entfernung oder Zerstörung von erkranktem Gewebe des Rückenmarks bzw. der Rückenmarkshäute
25	8-800	9	Übertragung (Transfusion) von Blut, roten Blutkörperchen bzw. Blutplättchen eines Spenders auf einen Empfänger
25	8-931	9	Intensivmedizinische Überwachung von Atmung, Herz und Kreislauf mit Messung des Drucks in der oberen Hohlvene (zentraler Venendruck)
28	3-220	8	Computertomographie (CT) des Schädels mit Kontrastmittel
28	5-830	8	Operativer Einschnitt in erkranktes Knochen- bzw. Gelenkgewebe der Wirbelsäule
28	8-701	8	Einführung eines Schlauches in die Luftröhre zur Beatmung - Intubation

## B-[12].7.2 Weitere Kompetenzprozeduren

keine Angaben

## B-[12].8 Ambulante Behandlungsmöglichkeiten

Nr	Art der Ambulanz	Bezeichnung der Ambulanz	Nr. / Leistung	Kommentar / Erläuterung
AM15	Belegarztpraxis am Krankenhaus			

## B-[12].9 Ambulante Operationen nach § 115b SGB V

trifft nicht zu / entfällt

## B-[12].10 Zulassung zum Durchgangs-Arztverfahren der Berufsgenossenschaft

nicht vorhanden

## B-[12].11 Personelle Ausstattung

### B-[12].11.1 Ärzte und Ärztinnen

	Anzahl	Kommentar/ Erläuterung
<b>Ärzte und Ärztinnen insgesamt (außer Belegärzte und Belegärztinnen)</b>	0 Vollkräfte	
<b>davon Fachärzte und Fachärztinnen</b>	0 Vollkräfte	
<b>Belegärzte und Belegärztinnen (nach § 121 SGB V)</b>	4 Personen	

### Ärztliche Fachexpertise der Abteilung

Nr.	Facharztbezeichnung (Gebiete, Facharzt- und Schwerpunktkompetenzen):	Kommentar / Erläuterung:
AQ41	Neurochirurgie	

### B-[12].11.2 Pflegepersonal

	Anzahl	Ausbildungsdauer	Kommentar/ Erläuterung
<b>Gesundheits- und Krankenpfleger und Gesundheits- und Krankenpflegerinnen</b>	6,0 Vollkräfte	3 Jahre	
<b>Gesundheits- und Kinderkrankenpfleger und Gesundheits- und Kinderkrankenpflegerinnen</b>	0 Vollkräfte	3 Jahre	
<b>Altenpfleger und Altenpflegerinnen</b>	0 Vollkräfte	3 Jahre	

	Anzahl	Ausbildungsdauer	Kommentar/ Erläuterung
<b>Pflegeassistenten und Pflegeassistentinnen</b>	0 Vollkräfte	2 Jahre	
<b>Krankenpflegehelfer und Krankenpflegehelferinnen</b>	1,0 Vollkräfte	1 Jahr	
<b>Pflegehelfer und Pflegehelferinnen</b>	0 Vollkräfte	ab 200 Std. Basiskurs	
<b>Entbindungspfleger und Hebammen</b>	0 Personen	3 Jahre	
<b>Operationstechnische Assistenten und Operationstechnische Assistentinnen</b>	0 Vollkräfte	3 Jahre	
<b>Medizinische Fachangestellte/ Arzthelferin</b>	0,5	3 Jahre	

### **B-[12].11.3** Spezielles therapeutisches Personal

keine Angaben

# B-[13] Fachabteilung Hals-, Nasen-, Ohrenheilkunde

## B-[13].1 Name [Hals-, Nasen-, Ohrenheilkunde]

Hals-, Nasen-, Ohrenheilkunde

### Art der Abteilung:

Belegabteilung

### Fachabteilungsschlüssel:

2600

### Hausanschrift:

Friesenstraße 11

24534 Neumünster

### Telefon:

04321 / 405 - 4050

### Fax:

04321 / 405 - 1609

### E-Mail:

info@fek.de

### Internet:

<http://www.friedrich-ebert-krankenhaus.de>

### Chefärztinnen/-ärzte:

Titel:	Name, Vorname:	Funktion:	Tel. Nr., Email:	Sekretariat:	Belegarzt / KH-Arzt:
Dr. med.	Jenckel, Eberhard		04321-42270		Belegarzt
Dr. med.	Wellbrock, Martin		04321-14055		Belegarzt
Dr. med.	Klinger, Michael		04321-43836		Belegarzt
Dr. med.	Kraft, Elisabeth		04321-43584		Belegarzt

## B-[13].2 Versorgungsschwerpunkte [Hals-, Nasen-, Ohrenheilkunde]

trifft nicht zu / entfällt

### B-[13].3 Medizinisch-pflegerische Leistungsangebote [Hals-, Nasen-, Ohrenheilkunde]

trifft nicht zu / entfällt

### B-[13].4 Nicht-medizinische Serviceangebote [Hals-, Nasen-, Ohrenheilkunde]

Nr.	Serviceangebot	Kommentar / Erläuterung
SA09	Unterbringung Begleitperson	

### B-[13].5 Fallzahlen [Hals-, Nasen-, Ohrenheilkunde]

**Vollstationäre Fallzahl:**

227

**Teilstationäre Fallzahl:**

0

### B-[13].6 Diagnosen nach ICD

#### B-[13].6.1 Hauptdiagnosen nach ICD

Rang	ICD-10- Ziffer*	Fallzahl:	Umgangssprachliche Bezeichnung:
1	J35	124	Anhaltende (chronische) Krankheit der Gaumen- bzw. Rachenmandeln
2	J34	60	Sonstige Krankheit der Nase bzw. der Nasennebenhöhlen
3	J32	12	Anhaltende (chronische) Nasennebenhöhlenentzündung
4	H66	6	Eitrige bzw. andere Form der Mittelohrentzündung
4	H71	6	Eitrige Entzündung des Mittelohrs mit Zerstörung von Knochen und fortschreitender Schwerhörigkeit - Cholesteatom
6	D10	<= 5	Gutartiger Tumor des Mundes bzw. des Rachens
6	F41	<= 5	Sonstige Angststörung
6	H60	<= 5	Entzündung des äußeren Gehörganges
6	H61	<= 5	Sonstige Krankheit der Ohrmuschel bzw. des Gehörgangs

Rang	ICD-10- Ziffer*	Fallzahl:	Umgangssprachliche Bezeichnung:
6	H65	<= 5	Nichteitrige Mittelohrentzündung
6	H72	<= 5	Trommelfellriss, die nicht durch Verletzung verursacht ist
6	J38	<= 5	Krankheit der Stimmlippen bzw. des Kehlkopfes
6	K02	<= 5	Zahnkaries
6	K07	<= 5	Veränderung der Kiefergröße bzw. der Zahnstellung einschließlich Fehlbiss
6	K10	<= 5	Sonstige Krankheit des Oberkiefers bzw. des Unterkiefers
6	Q17	<= 5	Sonstige angeborene Fehlbildung des Ohres
6	T81	<= 5	Komplikationen bei ärztlichen Eingriffen

\* Hauptdiagnose gemäß der jeweils geltenden Fassung der Deutschen Kodierrichtlinien

## B-[13].6.2 Weitere Kompetenzdiagnosen

keine Angaben

## B-[13].7 Prozeduren nach OPS

### B-[13].7.1 Durchgeführte Prozeduren nach OPS

Rang	OPS-301 Ziffer:	Anzahl:	Umgangssprachliche Bezeichnung:
1	5-281	99	Operative Entfernung der Gaumenmandeln (ohne Entfernung der Rachenmandel) - Tonsillektomie ohne Adenotomie
2	5-215	63	Operation an der unteren Nasenmuschel
3	5-214	58	Operative Entfernung bzw. Wiederherstellung der Nasenscheidewand
4	5-285	23	Operative Entfernung der Rachenmandeln bzw. ihrer Wucherungen (ohne Entfernung der Gaumenmandeln)
5	5-282	19	Operative Entfernung von Gaumen- und Rachenmandeln
6	5-200	17	Operativer Einschnitt in das Trommelfell
7	5-194	11	Operativer Verschluss des Trommelfells (Typ I)
7	5-294	11	Sonstige wiederherstellende Operation am Rachen
9	5-224	9	Operation an mehreren Nasennebenhöhlen
10	5-852	8	Entfernen von Teilen von Muskeln, Sehnen oder deren Bindegewebshüllen
11	5-222	6	Operation am Siebbein bzw. an der Keilbeinhöhle

Rang	OPS-301 Ziffer:	Anzahl:	Umgangssprachliche Bezeichnung:
12	5-180	<= 5	Operativer Einschnitt in das äußere Ohr
12	5-181	<= 5	Operative Entfernung oder Zerstörung von erkranktem Gewebe des äußeren Ohres
12	5-182	<= 5	Teilweise oder komplette operative Entfernung der Ohrmuschel
12	5-184	<= 5	Operative Korrektur absteher Ohren
12	5-195	<= 5	Operativer Verschluss des Trommelfells oder wiederherstellende Operation an den Gehörknöchelchen
12	5-201	<= 5	Entfernung eines Paukenröhrchens aus der Ohrtrompete
12	5-205	<= 5	Sonstige operative Entfernung an Mittel- bzw. Innenohr
12	5-221	<= 5	Operation an der Kieferhöhle
12	5-230	<= 5	Zahntfernung
12	5-259	<= 5	Sonstige Operation an der Zunge
12	5-270	<= 5	Äußerer operativer Einschnitt und Einlage eines Wundröhrchens zur Flüssigkeitsableitung im Mund-, Kiefer- und Gesichtsbereich
12	5-275	<= 5	Operative Korrektur des harten Gaumens - Palatoplastik
12	5-279	<= 5	Sonstige Operation am Mund
12	5-280	<= 5	Operative Eröffnung bzw. Ableitung eines im Rachen gelegenen eitrigen Entzündungsherdes (Abszess) von der Mundhöhle aus
12	5-289	<= 5	Sonstige Operation an Gaumen- bzw. Rachenmandeln
12	5-300	<= 5	Operative Entfernung oder Zerstörung von erkranktem Gewebe des Kehlkopfes
12	5-640	<= 5	Operation an der Vorhaut des Penis
12	5-895	<= 5	Ausgedehnte operative Entfernung von erkranktem Gewebe an Haut bzw. Unterhaut
12	5-983	<= 5	Erneute Operation

## **B-[13].7.2 Weitere Kompetenzprozeduren**

keine Angaben

## **B-[13].8 Ambulante Behandlungsmöglichkeiten**

trifft nicht zu / entfällt

## B-[13].9 Ambulante Operationen nach § 115b SGB V

Rang	OPS-Ziffer (4-stellig):	Anzahl:	Umgangssprachliche Bezeichnung:
1	1-640	<= 5	Untersuchung der Gallengänge durch eine Röntgendarstellung mit Kontrastmittel bei einer Spiegelung des Zwölffingerdarms
1	5-513	<= 5	Operation an den Gallengängen bei einer Magenspiegelung

## B-[13].10 Zulassung zum Durchgangs-Arztverfahren der Berufsgenossenschaft

nicht vorhanden

## B-[13].11 Personelle Ausstattung

### B-[13].11.1 Ärzte und Ärztinnen

	Anzahl	Kommentar/ Erläuterung
<b>Ärzte und Ärztinnen insgesamt (außer Belegärzte und Belegärztinnen)</b>	0 Vollkräfte	
<b>davon Fachärzte und Fachärztinnen</b>	0 Vollkräfte	
<b>Belegärzte und Belegärztinnen (nach § 121 SGB V)</b>	4 Personen	

### B-[13].11.2 Pflegepersonal

	Anzahl	Ausbildungsdauer	Kommentar/ Erläuterung
<b>Gesundheits- und Krankenpfleger und Gesundheits- und Krankenpflegerinnen</b>	0 Vollkräfte	3 Jahre	
<b>Gesundheits- und Kinderkrankenpfleger und Gesundheits- und Kinderkrankenpflegerinnen</b>	0 Vollkräfte	3 Jahre	

	Anzahl	Ausbildungsdauer	Kommentar/ Erläuterung
<b>Altenpfleger und Altenpflegerinnen</b>	0 Vollkräfte	3 Jahre	
<b>Pflegeassistenten und Pflegeassistentinnen</b>	0 Vollkräfte	2 Jahre	
<b>Krankenpflegehelfer und Krankenpflegehelferinnen</b>	0 Vollkräfte	1 Jahr	
<b>Pflegehelfer und Pflegehelferinnen</b>	0 Vollkräfte	ab 200 Std. Basiskurs	
<b>Entbindungspfleger und Hebammen</b>	0 Personen	3 Jahre	
<b>Operationstechnische Assistenten und Operationstechnische Assistentinnen</b>	0 Vollkräfte	3 Jahre	

### **B-[13].11.3** Spezielles therapeutisches Personal

keine Angaben

# B-[14] Fachabteilung Klinik für Urologie

## B-[14].1 Name [Klinik für Urologie]

Klinik für Urologie

### Art der Abteilung:

Hauptabteilung

### Fachabteilungsschlüssel:

2200

### Hausanschrift:

Friesenstraße 11

24534 Neumünster

### Telefon:

04321 / 4052001 - 2001

### Fax:

04321 / 4052009 - 2009

### E-Mail:

klaus.esders@fek.de

### Internet:

<http://www.friedrich-ebert-krankenhaus.de>

### Chefärztinnen/-ärzte:

Titel:	Name, Vorname:	Funktion:	Tel. Nr., Email:	Sekretariat:	Belegarzt / KH-Arzt:
Dr. med.	Esders, Klaus	Chefarzt	04321-405-2001 klaus.esders@fek.de	jenny.schalkowski@f ek.de	KH-Arzt

## B-[14].2 Versorgungsschwerpunkte [Klinik für Urologie]

Nr.	Versorgungsschwerpunkte im Bereich Klinik für Urologie	Kommentar / Erläuterung
-----	--	-------------------------

Nr.	Versorgungsschwerpunkte im Bereich Klinik für Urologie	Kommentar / Erläuterung
VU06	Diagnostik und Therapie von Krankheiten der männlichen Genitalorgane	
VU05	Diagnostik und Therapie von sonstigen Krankheiten des Harnsystems	
VU07	Diagnostik und Therapie von sonstigen Krankheiten des Urogenitalsystems	
VU12	Minimalinvasive endoskopische Operationen	
VU11	Minimalinvasive laparoskopische Operationen	
VU10	Plastisch-rekonstruktive Eingriffe an Niere, Harnwegen und Harnblase	
VU14	Spezialsprechstunde	
VU13	Tumorchirurgie	

### **B-[14].3 Medizinisch-pflegerische Leistungsangebote [Klinik für Urologie]**

Nr.	Medizinisch-pflegerisches Leistungsangebot	Kommentar / Erläuterung
MP00	Physiotherapie/ Krankengymnastik	

### **B-[14].4 Nicht-medizinische Serviceangebote [Klinik für Urologie]**

Nr.	Serviceangebot	Kommentar / Erläuterung
SA09	Unterbringung Begleitperson	

### **B-[14].5 Fallzahlen [Klinik für Urologie]**

**Vollstationäre Fallzahl:**

**Teilstationäre Fallzahl:**

0

**B-[14].6 Diagnosen nach ICD****B-[14].6.1 Hauptdiagnosen nach ICD**

Rang	ICD-10- Ziffer*:	Fallzahl:	Umgangssprachliche Bezeichnung:
1	C67	273	Harnblasenkrebs
1	N13	273	Harnstau aufgrund einer Abflussbehinderung bzw. Harnrückfluss in Richtung Niere
3	N20	197	Stein im Nierenbecken bzw. Harnleiter
4	N39	111	Sonstige Krankheit der Niere, der Harnwege bzw. der Harnblase
5	N40	110	Gutartige Vergrößerung der Prostata
6	C61	91	Prostatakrebs
7	N10	37	Akute Entzündung im Bindegewebe der Nieren und an den Nierenkanälchen
8	C64	27	Nierenkrebs, ausgenommen Nierenbeckenkrebs
8	N30	27	Entzündung der Harnblase
8	N32	27	Sonstige Krankheit der Harnblase
11	N45	26	Hodenentzündung bzw. Nebenhodenentzündung
12	C62	24	Hodenkrebs
13	C65	15	Nierenbeckenkrebs
13	T83	15	Komplikationen durch eingepflanzte Fremtteile (z.B. Schlauch zur Harnableitung) oder durch Verpflanzung von Gewebe in den Harn- bzw. Geschlechtsorganen
15	N49	13	Entzündung der männlichen Geschlechtsorgane
16	S37	12	Verletzung der Niere, Harnwege, Harnblase bzw. Geschlechtsorgane
17	A41	11	Sonstige Blutvergiftung (Sepsis)
18	N12	8	Entzündung im Bindegewebe der Nieren und an den Nierenkanälchen, die nicht als akut oder anhaltend (chronisch) bezeichnet ist
18	N41	8	Entzündliche Krankheit der Prostata
20	D40	7	Tumor der männlichen Geschlechtsorgane ohne Angabe, ob gutartig oder bösartig
20	N28	7	Sonstige Krankheit der Niere bzw. des Harnleiters
20	N99	7	Krankheit der Harn- bzw. Geschlechtsorgane nach medizinischen Maßnahmen

Rang	ICD-10- Ziffer*:	Fallzahl:	Umgangssprachliche Bezeichnung:
23	D41	6	Tumor der Niere, der Harnwege bzw. der Harnblase ohne Angabe, ob gutartig oder bösartig
23	N43	6	Flüssigkeitsansammlung in den Hodenhüllen bzw. mit spermienhaltiger Flüssigkeit gefülltes Nebenhodenbläschen
23	T81	6	Komplikationen bei ärztlichen Eingriffen
26	C18	<= 5	Dickdarmkrebs im Bereich des Grimmdarms (Kolon)
26	C20	<= 5	Dickdarmkrebs im Bereich des Mastdarms - Rektumkrebs
26	C60	<= 5	Peniskrebs
26	C66	<= 5	Harnleiterkrebs
26	C68	<= 5	Krebs sonstiger bzw. vom Arzt nicht näher bezeichneter Harnorgane

\* Hauptdiagnose gemäß der jeweils geltenden Fassung der Deutschen Kodierrichtlinien

## B-[14].6.2 Weitere Kompetenzdiagnosen

keine Angaben

## B-[14].7 Prozeduren nach OPS

### B-[14].7.1 Durchgeführte Prozeduren nach OPS

Rang	OPS-301 Ziffer:	Anzahl:	Umgangssprachliche Bezeichnung:
1	3-990	409	Computergestützte Analyse von Bilddaten mit 3D-Auswertung
2	8-137	278	Einlegen, Wechsel bzw. Entfernung einer Harnleiterschiene
3	5-573	257	Operative(r) Einschnitt, Entfernung oder Zerstörung von erkranktem Gewebe der Harnblase mit Zugang durch die Harnröhre
4	3-13d	244	Röntgendarstellung der Niere und Harnwege mit Kontrastmittel
5	3-225	211	Computertomographie (CT) des Bauches mit Kontrastmittel
6	3-207	170	Computertomographie (CT) des Bauches ohne Kontrastmittel
7	5-601	166	Operative Entfernung oder Zerstörung von Gewebe der Prostata durch die Harnröhre
8	8-110	165	Harnsteinzertrümmerung in Niere und Harnwegen durch von außen zugeführte Stoßwellen
9	3-206	162	Computertomographie (CT) des Beckens ohne Kontrastmittel
10	3-226	152	Computertomographie (CT) des Beckens mit Kontrastmittel
11	8-132	122	Spülung oder Gabe von Medikamenten in die Harnblase

Rang	OPS-301 Ziffer:	Anzahl:	Umgangssprachliche Bezeichnung:
12	5-585	116	Operativer Einschnitt in erkranktes Gewebe der Harnröhre mit Zugang durch die Harnröhre
13	3-992	100	Anwendung bildgebender Verfahren während einer Operation
14	5-562	84	Operativer Einschnitt in die Harnleiter bzw. Steinentfernung bei einer offenen Operation oder bei einer Spiegelung
15	8-543	77	Mehrtägige Krebsbehandlung (bspw. 2-4 Tage) mit zwei oder mehr Medikamenten zur Chemotherapie, die über die Vene verabreicht werden
16	8-800	67	Übertragung (Transfusion) von Blut, roten Blutkörperchen bzw. Blutplättchen eines Spenders auf einen Empfänger
17	5-560	60	Erweiterung des Harnleiters bei einer Operation oder Spiegelung
18	5-570	55	Entfernen von Steinen, Fremdkörpern oder Blutansammlungen in der Harnblase bei einer Spiegelung
19	3-222	52	Computertomographie (CT) des Brustkorbes mit Kontrastmittel
20	1-661	49	Untersuchung der Harnröhre und der Harnblase durch eine Spiegelung
21	5-593	48	Operation zur Anhebung des Blasenhalbes bei Blasenschwäche mit Zugang durch die Scheide
22	3-13f	46	Röntgendarstellung der Harnblase mit Kontrastmittel
22	5-932	46	Art des verwendeten Materials für Gewebeersatz und Gewebeverstärkung
24	1-665	45	Untersuchung der Harnleiter durch eine Spiegelung
25	5-550	44	Operativer Einschnitt in die Niere, Einbringen eines Schlauches zur Harnableitung aus der Niere, Steinentfernung durch operativen Einschnitt, Erweiterung des Nierenbeckens bzw. Steinentfernung durch eine Spiegelung
25	8-561	44	Funktionsorientierte körperliche Übungen und Anwendungen
27	3-706	37	Bildgebendes Verfahren zur Darstellung der Nieren mittels radioaktiver Strahlung (Szintigraphie)
28	5-572	36	Operatives Anlegen einer Verbindung zwischen Harnblase und Bauchhaut zur künstlichen Harnableitung
29	3-993	35	Mengenmäßige Bestimmung bestimmter Werte wie Organfunktion oder Blutflussgeschwindigkeit
30	5-604	29	Operative Entfernung der Prostata, der Samenblase und der dazugehörigen Lymphknoten

## B-[14].7.2 Weitere Kompetenzprozeduren

keine Angaben

## B-[14].8 Ambulante Behandlungsmöglichkeiten

Nr	Art der Ambulanz	Bezeichnung der Ambulanz	Nr. / Leistung	Kommentar / Erläuterung
AM07	Privatambulanz	Privatsprechstunde Urologie		

## B-[14].9 Ambulante Operationen nach § 115b SGB V

Rang	OPS-Ziffer (4-stellig):	Anzahl:	Umgangssprachliche Bezeichnung:
1	8-137	73	Einlegen, Wechsel bzw. Entfernung einer Harnleiterschiene
2	5-640	48	Operation an der Vorhaut des Penis
3	1-661	30	Untersuchung der Harnröhre und der Harnblase durch eine Spiegelung
4	1-460	22	Entnahme einer Gewebeprobe (Biopsie) aus Niere, Harnwegen bzw. Prostata durch die Harnröhre
4	5-585	22	Operativer Einschnitt in erkranktes Gewebe der Harnröhre mit Zugang durch die Harnröhre
4	5-624	22	Operative Befestigung des Hodens im Hodensack
7	5-611	10	Operativer Verschluss eines Wasserbruchs (Hydrocele) am Hoden
7	5-630	10	Operative Behandlung einer Krampfader des Hodens bzw. eines Wasserbruchs (Hydrocele) im Bereich des Samenstranges
9	5-631	9	Operatives Entfernen von Gewebe im Bereich der Nebenhoden
10	5-562	6	Operativer Einschnitt in die Harnleiter bzw. Steinentfernung bei einer offenen Operation oder bei einer Spiegelung
11	1-502	<= 5	Entnahme einer Gewebeprobe (Biopsie) aus Muskeln bzw. Weichteilen durch operativen Einschnitt
11	3-606	<= 5	Röntgendarstellung der Schlagadern der Arme mit Kontrastmittel
11	3-608	<= 5	Röntgendarstellung kleiner Schlagadern mit Kontrastmittel
11	5-399	<= 5	Sonstige Operation an Blutgefäßen
11	5-530	<= 5	Operativer Verschluss eines Leistenbruchs (Hernie)
11	5-560	<= 5	Erweiterung des Harnleiters bei einer Operation oder Spiegelung

Rang	OPS-Ziffer (4-stellig):	Anzahl:	Umgangssprachliche Bezeichnung:
11	5-570	<= 5	Entfernen von Steinen, Fremdkörpern oder Blutansammlungen in der Harnblase bei einer Spiegelung
11	5-572	<= 5	Operatives Anlegen einer Verbindung zwischen Harnblase und Bauchhaut zur künstlichen Harnableitung
11	5-581	<= 5	Operative Erweiterung des Harnröhrenausganges
11	5-582	<= 5	Operative Entfernung oder Zerstörung von (erkranktem) Gewebe der Harnröhre
11	5-612	<= 5	Operative Entfernung oder Zerstörung von erkranktem Gewebe des Hodensackes
11	5-636	<= 5	Operative(r) Zerstörung, Verschluss oder Entfernung des Samenleiters - Sterilisationsoperation beim Mann
11	5-897	<= 5	Operative Sanierung einer Steißbeinfistel (Sinus pilonidalis)

## B-[14].10 Zulassung zum Durchgangs-Arztverfahren der Berufsgenossenschaft

nicht vorhanden

## B-[14].11 Personelle Ausstattung

### B-[14].11.1 Ärzte und Ärztinnen

	Anzahl	Kommentar/ Erläuterung
<b>Ärzte und Ärztinnen insgesamt (außer Belegärzte und Belegärztinnen)</b>	5 Vollkräfte	
<b>davon Fachärzte und Fachärztinnen</b>	3 Vollkräfte	
<b>Belegärzte und Belegärztinnen (nach § 121 SGB V)</b>	0 Personen	

### Ärztliche Fachexpertise der Abteilung

Nr.	Facharztbezeichnung (Gebiete, Facharzt- und Schwerpunktkompetenzen):	Kommentar / Erläuterung:
AQ60	Urologie	

## B-[14].11.2 Pflegepersonal

	Anzahl	Ausbildungsdauer	Kommentar/ Erläuterung
<b>Gesundheits- und Krankenpfleger und Gesundheits- und Krankenpflegerinnen</b>	14,3 Vollkräfte	3 Jahre	Incl. Personal aus dem OP, ZSVA und dem AOZ
<b>Gesundheits- und Kinderkrankenpfleger und Gesundheits- und Kinderkrankenpflegerinnen</b>	0 Vollkräfte	3 Jahre	
<b>Altenpfleger und Altenpflegerinnen</b>	0 Vollkräfte	3 Jahre	
<b>Pflegeassistenten und Pflegeassistentinnen</b>	1 Vollkräfte	2 Jahre	
<b>Krankenpflegehelfer und Krankenpflegehelferinnen</b>	1 Vollkräfte	1 Jahr	
<b>Pflegehelfer und Pflegehelferinnen</b>	3,7 Vollkräfte	ab 200 Std. Basiskurs	
<b>Entbindungspfleger und Hebammen</b>	0 Personen	3 Jahre	
<b>Operationstechnische Assistenten und Operationstechnische Assistentinnen</b>	1,2 Vollkräfte	3 Jahre	
<b>Medizinische Fachangestellte/ Arzthelferin</b>	0,5		

### Pflegerische Fachexpertise der Abteilung

Nr.	Anerkannte Fachweiterbildung/ zusätzlicher akademischer Abschluss:	Kommentar / Erläuterung:
PQ05	Leitung von Stationen oder Funktionseinheiten	
PQ08	Operationsdienst	

## B-[14].11.3 Spezielles therapeutisches Personal

keine Angaben

# B-[15] Fachabteilung Klinik für diagnostische und interventionelle Radiologie/ Nuklearmedizin

## **B-[15].1** Name [Klinik für diagnostische und interventionelle Radiologie/ Nuklearmedizin]

Klinik für diagnostische und interventionelle Radiologie/ Nuklearmedizin

### **Art der Abteilung:**

Hauptabteilung

### **Fachabteilungsschlüssel:**

3200

### **Hausanschrift:**

Friesenstraße 11

24534 Neumünster

### **Telefon:**

04321 / 405 - 4911

### **Fax:**

04321 / 405 - 4919

### **E-Mail:**

thomas.jahnke@fek.de

### **Internet:**

<http://www.friedrich-ebert-krankenhaus.de>

### **Chefärztinnen/-ärzte:**

Titel:	Name, Vorname:	Funktion:	Tel. Nr., Email:	Sekretariat:	Belegarzt / KH-Arzt:
Prof. Dr. med.	Jahnke, Thomas	Chefarzt	04321-405-4911 thomas.jahnke@fek. de	hannelore.selck@fek. de	KH-Arzt

## **B-[15].2** Versorgungsschwerpunkte [Klinik für diagnostische und interventionelle Radiologie/ Nuklearmedizin]

Nr.	Versorgungsschwerpunkte im Bereich Klinik für diagnostische und interventionelle Radiologie/ Nuklearmedizin	Kommentar / Erläuterung
VR15	Arteriographie	
VR26	Computergestützte Bilddatenanalyse mit 3D-Auswertung	
VR10	Computertomographie (CT), nativ	
VR12	Computertomographie (CT), Spezialverfahren	
VR11	Computertomographie (CT) mit Kontrastmittel	
VR04	Duplexsonographie	
VR03	Eindimensionale Dopplersonographie	
VR06	Endosonographie	
VR25	Knochendichtemessung (alle Verfahren)	
VR01	Konventionelle Röntgenaufnahmen	
VR22	Magnetresonanztomographie (MRT), nativ	
VR24	Magnetresonanztomographie (MRT), Spezialverfahren	
VR23	Magnetresonanztomographie (MRT) mit Kontrastmittel	
VR02	Native Sonographie	
VX00	Nuklearmedizinische diagnostische Verfahren	
VR16	Phlebographie	
VR09	Projektionsradiographie mit Kontrastmittelverfahren	
VR07	Projektionsradiographie mit Spezialverfahren (Mammographie)	
VR39	Radiojodtherapie	
VR21	Sondenmessungen und Inkorporationsmessungen	
VR05	Sonographie mit Kontrastmittel	
VR40	Spezialsprechstunde	
VR38	Therapie mit offenen Radionukliden	

### **B-[15].3** Medizinisch-pflegerische Leistungsangebote [Klinik für diagnostische und interventionelle Radiologie/ Nuklearmedizin]

trifft nicht zu / entfällt

### **B-[15].4** Nicht-medizinische Serviceangebote [Klinik für diagnostische und interventionelle Radiologie/ Nuklearmedizin]

Nr.	Serviceangebot	Kommentar / Erläuterung
SA12	Balkon/Terrasse	Nutzung eines begrünten Innenhofs

### **B-[15].5** Fallzahlen [Klinik für diagnostische und interventionelle Radiologie/ Nuklearmedizin]

#### **Vollstationäre Fallzahl:**

192

#### **Teilstationäre Fallzahl:**

0

### **B-[15].6** Diagnosen nach ICD

#### **B-[15].6.1** Hauptdiagnosen nach ICD

Rang	ICD-10- Ziffer*	Fallzahl:	Umgangssprachliche Bezeichnung:
1	E05	111	Schilddrüsenüberfunktion
2	M17	39	Gelenkverschleiß (Arthrose) des Kniegelenkes
3	C73	13	Schilddrüsenkrebs
4	E04	10	Sonstige Form einer Schilddrüsenvergrößerung ohne Überfunktion der Schilddrüse
5	C79	6	Absiedlung (Metastase) einer Krebskrankheit in sonstigen oder nicht näher bezeichneten Körperregionen
5	M19	6	Sonstige Form des Gelenkverschleißes (Arthrose)
7	C61	<= 5	Prostatakrebs

Rang	ICD-10- Ziffer*:	Fallzahl:	Umgangssprachliche Bezeichnung:
7	M65	<= 5	Entzündung der Gelenkinnenhaut bzw. der Sehnenscheiden
7	Z08	<= 5	Nachuntersuchung nach Behandlung einer Krebskrankheit

\* Hauptdiagnose gemäß der jeweils geltenden Fassung der Deutschen Kodierrichtlinien

## B-[15].6.2 Weitere Kompetenzdiagnosen

keine Angaben

## B-[15].7 Prozeduren nach OPS

### B-[15].7.1 Durchgeführte Prozeduren nach OPS

Rang	OPS-301 Ziffer:	Anzahl:	Umgangssprachliche Bezeichnung:
1	8-531	137	Strahlenbehandlung von Schilddrüsenkrankheiten mit radioaktivem Jod
2	3-701	130	Bildgebendes Verfahren zur Darstellung der Schilddrüse mittels radioaktiver Strahlung (Szintigraphie)
3	8-530	65	Behandlung mit radioaktiven Substanzen, die vom Körper aufgenommen werden
4	3-70c	16	Bildgebendes Verfahren über den ganzen Körper zur Darstellung krankhafter Prozesse mittels radioaktiver Strahlung (Szintigraphie)
5	3-990	7	Computergestützte Analyse von Bilddaten mit 3D-Auswertung
6	1-563	<= 5	Entnahme einer Gewebeprobe (Biopsie) aus Prostata bzw. umliegendem Gewebe durch operativen Einschnitt
6	3-200	<= 5	Computertomographie (CT) des Schädels ohne Kontrastmittel
6	3-201	<= 5	Computertomographie (CT) des Halses ohne Kontrastmittel
6	3-202	<= 5	Computertomographie (CT) des Brustkorbes ohne Kontrastmittel
6	3-203	<= 5	Computertomographie (CT) der Wirbelsäule und des Rückenmarks ohne Kontrastmittel
6	3-205	<= 5	Computertomographie (CT) des Muskel-Skelett-Systems ohne Kontrastmittel
6	3-206	<= 5	Computertomographie (CT) des Beckens ohne Kontrastmittel
6	3-207	<= 5	Computertomographie (CT) des Bauches ohne Kontrastmittel
6	3-752	<= 5	Darstellung der Stoffwechselforgänge des Körperstammes mit radioaktiv markierten Substanzen und Computertomographie (PET/CT)
6	3-806	<= 5	Kernspintomographie (MRT) des Muskel-Skelett-Systems ohne Kontrastmittel
6	3-826	<= 5	Kernspintomographie (MRT) des Muskel-Skelett-Systems mit Kontrastmittel

## B-[15].7.2 Weitere Kompetenzprozeduren

keine Angaben

## B-[15].8 Ambulante Behandlungsmöglichkeiten

Nr	Art der Ambulanz	Bezeichnung der Ambulanz	Nr. / Leistung	Kommentar / Erläuterung
AM00	Brustsprechstunde	Brustsprechstunde		Mammographie, Brustsonographie, Brustpunktionen, MR-Mammographie
AM04	Ermächtigungsambulanz nach § 116 SGB V	Vertragsärztliche Überweisungspraxis		Folgende Leistungen: 1. Defäkographien 2. Durchführung von Leistungen gemäß den Ziffern 99361 bis 99362 der Anlage 10 des Versorgungsvertrages nach § 73 c SGB V über Qualitätsgesicherte Mamma-Diagnostik
AM00	Nuklearmedizinische Sprechstunde	Nuklearmedizinische Sprechstunde		Nuklearmedizinische Behandlung der Schilddrüse sowie von Gelenken und Knochenschmerzen
AM00	Spezialsprechstunde	Radiosynoviorthese		

## B-[15].9 Ambulante Operationen nach § 115b SGB V

Rang	OPS-Ziffer (4-stellig):	Anzahl:	Umgangssprachliche Bezeichnung:
------	-------------------------	---------	---------------------------------

Rang	OPS-Ziffer (4-stellig):	Anzahl:	Umgangssprachliche Bezeichnung:
1	3-614	15	Röntgendarstellung der Venen einer Gliedmaße mit Kontrastmittel sowie Darstellung des Abflussbereiches
2	3-605	<= 5	Röntgendarstellung der Schlagadern im Becken mit Kontrastmittel
2	3-606	<= 5	Röntgendarstellung der Schlagadern der Arme mit Kontrastmittel
2	3-607	<= 5	Röntgendarstellung der Schlagadern der Beine mit Kontrastmittel
2	3-608	<= 5	Röntgendarstellung kleiner Schlagadern mit Kontrastmittel
2	8-836	<= 5	Behandlung an einem Gefäß mit Zugang über einen Schlauch (Katheter)

## B-[15].10 Zulassung zum Durchgangs-Arztverfahren der Berufsgenossenschaft

nicht vorhanden

## B-[15].11 Personelle Ausstattung

### B-[15].11.1 Ärzte und Ärztinnen

	Anzahl	Kommentar/ Erläuterung
<b>Ärzte und Ärztinnen insgesamt (außer Belegärzte und Belegärztinnen)</b>	11,3 Vollkräfte	Die Zahl zeigt den Vollkräfteanteil an, welcher insgesamt auf 14 Personen verteilt ist.
<b>davon Fachärzte und Fachärztinnen</b>	8,5 Vollkräfte	
<b>Belegärzte und Belegärztinnen (nach § 121 SGB V)</b>	0 Personen	

### Ärztliche Fachexpertise der Abteilung

Nr.	Facharztbezeichnung (Gebiete, Facharzt- und Schwerpunktkompetenzen):	Kommentar / Erläuterung:
AQ44	Nuklearmedizin	
AQ54	Radiologie	

Nr.	Zusatz-Weiterbildung:	Kommentar / Erläuterung:
ZF38	Röntgendiagnostik	

## B-[15].11.2 Pflegepersonal

	Anzahl	Ausbildungsdauer	Kommentar/ Erläuterung
<b>Gesundheits- und Krankenpfleger und Gesundheits- und Krankenpflegerinnen</b>	3 Vollkräfte	3 Jahre	
<b>Gesundheits- und Kinderkrankenpfleger und Gesundheits- und Kinderkrankenpflegerinnen</b>	0 Vollkräfte	3 Jahre	
<b>Altenpfleger und Altenpflegerinnen</b>	0 Vollkräfte	3 Jahre	
<b>Pflegeassistenten und Pflegeassistentinnen</b>	0 Vollkräfte	2 Jahre	
<b>Krankenpflegehelfer und Krankenpflegehelferinnen</b>	1 Vollkräfte	1 Jahr	
<b>Pflegehelfer und Pflegehelferinnen</b>	0 Vollkräfte	ab 200 Std. Basiskurs	
<b>Entbindungspfleger und Hebammen</b>	0 Personen	3 Jahre	
<b>Operationstechnische Assistenten und Operationstechnische Assistentinnen</b>	0 Vollkräfte	3 Jahre	

## B-[15].11.3 Spezielles therapeutisches Personal

keine Angaben

# B-[16] Fachabteilung Kinder -und Jugendpsychiatrie/ Tagesklinik

## B-[16].1 Name [Kinder -und Jugendpsychiatrie/ Tagesklinik]

Kinder -und Jugendpsychiatrie/ Tagesklinik

### Art der Abteilung:

Hauptabteilung

### Fachabteilungsschlüssel:

3060

### Hausanschrift:

Friesenstraße 11

24534 Neumünster

### Telefon:

04321 / 405 - 6274

### Fax:

04321 / 405 - 6279

### E-Mail:

christin.frehse@fek.de

### Internet:

<http://www.friedrich-ebert-krankenhaus.de>

### Chefärztinnen/-ärzte:

Titel:	Name, Vorname:	Funktion:	Tel. Nr., Email:	Sekretariat:	Belegarzt / KH-Arzt:
	Frehse, Christin	Chefärztin	04321-405-6270 christin.frehse@fek.de	04321 405 6271 / Frau Köster silke.koester@fek.de Frau Kleyer marianne.kleyer@fek.de	KH-Arzt

## B-[16].2 Versorgungsschwerpunkte [Kinder -und Jugendpsychiatrie/ Tagesklinik]

Nr.	Versorgungsschwerpunkte im Bereich Kinder- und Jugendpsychiatrie/ Tagesklinik	Kommentar / Erläuterung
VP11	Diagnostik, Behandlung, Prävention und Rehabilitation psychischer, psychosomatischer und entwicklungsbedingter Störungen im Säuglings-, Kindes- und Jugendalter	
VP08	Diagnostik und Therapie von Entwicklungsstörungen	
VP07	Diagnostik und Therapie von Intelligenzstörungen	
VP06	Diagnostik und Therapie von Persönlichkeits- und Verhaltensstörungen	
VP09	Diagnostik und Therapie von Verhaltens- und emotionalen Störungen mit Beginn in der Kindheit und Jugend	
VP15	Psychiatrische Tagesklinik	Die Tagesklinik für Kinder- und Jugendpsychiatrie und Psychotherapie in Neumünster ist eine teilstationäre Einrichtung für Familien und deren Kinder, die psychische Probleme haben. Unser Team setzt sich aus folgenden Berufsgruppen zusammen: einer Fachärztin für Kinder- und Jugendpsychiatrie / Psychotherapie, einer Diplom-Psychologin sowie Kinder- und Jugendlichenpsychotherapeutin, einer Assistenzärztin für Kinder- und Jugendpsychiatrie / Psychotherapie, einem Erzieher und einer Erzieherin, einer Kinderkrankenschwester, einem Diplom-Pädagogen einer Motopädin einem Ergotherapeuten

### **B-[16].3 Medizinisch-pflegerische Leistungsangebote [Kinder -und Jugendpsychiatrie/ Tagesklinik]**

Nr.	Medizinisch-pflegerisches Leistungsangebot	Kommentar / Erläuterung
MP00	Homöopathie	

## **B-[16].4 Nicht-medizinische Serviceangebote [Kinder -und Jugendpsychiatrie/ Tagesklinik]**

Nr.	Serviceangebot	Kommentar / Erläuterung
SA00	Bewegungsraum	
SA00	Ergotherapieaum	
SA00	Essen- und Besprechungsraum	
SA00	Gemeinsames Frühstück- und Mittagessen	Das Essen wird gleich einer Mahlzeit im häuslichen Bereich durch die Kinder persönlich auf die Teller aufgefüllt.
SA00	Gruppenräume	2
SA00	Raum zum Training der sozialen Kompetenz	
SA53	Schuldienst	
SA00	Spieltherapieräume	2 Räume

## **B-[16].5 Fallzahlen [Kinder -und Jugendpsychiatrie/ Tagesklinik]**

### **Vollstationäre Fallzahl:**

0

### **Teilstationäre Fallzahl:**

46

## **B-[16].6 Diagnosen nach ICD**

trifft nicht zu / entfällt

### **B-[16].6.1 Hauptdiagnosen nach ICD**

trifft nicht zu / entfällt

### **B-[16].6.2 Weitere Kompetenzdiagnosen**

trifft nicht zu / entfällt

## **B-[16].7 Prozeduren nach OPS**

### **B-[16].7.1 Durchgeführte Prozeduren nach OPS**

Rang	OPS-301 Ziffer:	Anzahl:	Umgangssprachliche Bezeichnung:
1	9-653	159	Anzahl der durch Spezialtherapeuten erbrachten Therapieeinheiten im Rahmen der psychiatrisch- psychosomatischen Regelbehandlung bei psychischen bzw. durch die Psyche verursachten körperlichen Störungen und Verhaltensstörungen bei Kindern
2	9-652	155	Anzahl der durch Spezialtherapeuten erbrachten Therapieeinheiten im Rahmen der psychiatrisch- psychosomatischen Regelbehandlung bei psychischen bzw. durch die Psyche verursachten körperlichen Störungen und Verhaltensstörungen bei Kindern
3	9-651	147	Anzahl der durch Psychologen erbrachten Therapieeinheiten im Rahmen der psychiatrisch- psychosomatischen Regelbehandlung bei psychischen bzw. durch die Psyche verursachten körperlichen Störungen und Verhaltensstörungen bei Kindern
4	9-650	137	Anzahl der durch Ärzte erbrachten Therapieeinheiten im Rahmen der psychiatrisch- psychosomatischen Regelbehandlung bei psychischen bzw. durch die Psyche verursachten körperlichen Störungen und Verhaltensstörungen bei Kindern
5	9-983	22	Behandlung von Kindern und Jugendlichen in Einrichtungen, die im Anwendungsbereich der Psychiatrie-Personalverordnung liegen, Bereich Kinder- und Jugendpsychiatrie

### **B-[16].7.2 Weitere Kompetenzprozeduren**

keine Angaben

### **B-[16].8 Ambulante Behandlungsmöglichkeiten**

Nr	Art der Ambulanz	Bezeichnung der Ambulanz	Nr. / Leistung	Kommentar / Erläuterung
AM02	Psychiatrische Institutsambulanz nach § 118 SGB V	Psychiatrische Institutsambulanz		

### **B-[16].9 Ambulante Operationen nach § 115b SGB V**

trifft nicht zu / entfällt

## B-[16].10 Zulassung zum Durchgangs-Arztverfahren der Berufsgenossenschaft

nicht vorhanden

## B-[16].11 Personelle Ausstattung

### B-[16].11.1 Ärzte und Ärztinnen

	Anzahl	Kommentar/ Erläuterung
<b>Ärzte und Ärztinnen insgesamt (außer Belegärzte und Belegärztinnen)</b>	3,7 Vollkräfte	
<b>davon Fachärzte und Fachärztinnen</b>	2 Vollkräfte	
<b>Belegärzte und Belegärztinnen (nach § 121 SGB V)</b>	0 Personen	

### Ärztliche Fachexpertise der Abteilung

Nr.	Facharztbezeichnung (Gebiete, Facharzt- und Schwerpunktkompetenzen):	Kommentar / Erläuterung:
AQ63	Allgemeinmedizin	
AQ37	Kinder- und Jugendpsychiatrie	

Nr.	Zusatz-Weiterbildung:	Kommentar / Erläuterung:
ZF13	Homöopathie	
ZF00	Kinder- und Jugendpsychotherapeuten	

### B-[16].11.2 Pflegepersonal

	Anzahl	Ausbildungsdauer	Kommentar/ Erläuterung
<b>Gesundheits- und Krankenpfleger und Gesundheits- und Krankenpflegerinnen</b>	0 Vollkräfte	3 Jahre	
<b>Gesundheits- und Kinderkrankenpfleger und Gesundheits- und Kinderkrankenpflegerinnen</b>	1 Vollkräfte	3 Jahre	

	Anzahl	Ausbildungsdauer	Kommentar/ Erläuterung
<b>Altenpfleger und Altenpflegerinnen</b>	0 Vollkräfte	3 Jahre	
<b>Pflegeassistenten und Pflegeassistentinnen</b>	0 Vollkräfte	2 Jahre	
<b>Krankenpflegehelfer und Krankenpflegehelferinnen</b>	0 Vollkräfte	1 Jahr	
<b>Pflegehelfer und Pflegehelferinnen</b>	0 Vollkräfte	ab 200 Std. Basiskurs	
<b>Entbindungspfleger und Hebammen</b>	0 Personen	3 Jahre	
<b>Operationstechnische Assistenten und Operationstechnische Assistentinnen</b>	0 Vollkräfte	3 Jahre	
<b>Erzieher, Kindergärtnerin, Ergotherapeutin, Dipl, Psychologin KJPsychiatrie</b>	9,8	3 jahre - 6 jahre	

### **B-[16].11.3** Spezielles therapeutisches Personal

**Für die Kinder -und Jugendpsychiatrie/ Tagesklinik steht folgendes spezielles therapeutisches Personal zur Verfügung:**

Nr.	Spezielles therapeutisches Personal	Anzahl	Kommentar/ Erläuterung
SP05	Ergotherapeut und Ergotherapeutin/Arbeits- und Beschäftigungstherapeut und Arbeits- und Beschäftigungstherapeutin	1,4 Vollkräfte	
SP06	Erzieher und Erzieherin	2,8 Vollkräfte	
SP54	Kinder- und Jugendlichenpsychotherapeut und Kinder- und Jugendlichenpsychotherapeutin	2,0 Vollkräfte	
SP44	Motopäde und Motopädin/Motopädagoge und Motopädagogin/Mototherapeut und Mototherapeutin/Motologe und Motologin	1,1 Vollkräfte	

# B-[17] Fachabteilung Chirurgische Klinik

## B-[17].1 Name [Chirurgische Klinik]

Chirurgische Klinik

### Art der Abteilung:

Hauptabteilung

### Fachabteilungsschlüssel:

1500

### Hausanschrift:

Friesenstrasse 11

24534 Neumünster

### Telefon:

04321 / 405 - 2021

### Fax:

04321 / 405 - 2029

### E-Mail:

nicolas.schwarz@fek.de

### Internet:

<http://www.friedrich-ebert-krankenhaus.de>

### Chefärztinnen/-ärzte:

Titel:	Name, Vorname:	Funktion:	Tel. Nr., Email:	Sekretariat:	Belegarzt / KH-Arzt:
PD Dr. med.	Schwarz, Nicolas	Chefarzt	04321 405 2021 nicolas.schwarz@fek .de	christine.moebius@fe k.de	KH-Arzt

## B-[17].2 Versorgungsschwerpunkte [Chirurgische Klinik]

Nr.	Versorgungsschwerpunkte im Bereich Chirurgische Klinik	Kommentar / Erläuterung
-----	---	-------------------------

Nr.	Versorgungsschwerpunkte im Bereich Chirurgische Klinik	Kommentar / Erläuterung
VX00	Beckenboden- und Kontinenzchirurgie	
VC67	Chirurgische Intensivmedizin	
VC21	Endokrine Chirurgie	
VC23	Leber-, Gallen-, Pankreaschirurgie	
VC22	Magen-Darm-Chirurgie	
VC56	Minimalinvasive endoskopische Operationen	
VC55	Minimalinvasive laparoskopische Operationen	
VC13	Operationen wegen Thoraxtrauma	
VC14	Speiseröhrenchirurgie	
VC58	Spezialsprechstunde	
VC24	Tumorchirurgie	

### **B-[17].3 Medizinisch-pflegerische Leistungsangebote [Chirurgische Klinik]**

trifft nicht zu / entfällt

### **B-[17].4 Nicht-medizinische Serviceangebote [Chirurgische Klinik]**

Nr.	Serviceangebot	Kommentar / Erläuterung
SA12	Balkon/Terrasse	
SA15	Internetanschluss am Bett/im Zimmer	Für einige Zimmer eingerichtet.
SA09	Unterbringung Begleitperson	

### **B-[17].5 Fallzahlen [Chirurgische Klinik]**

**Vollstationäre Fallzahl:**

1671

**Teilstationäre Fallzahl:**

## B-[17].6 Diagnosen nach ICD

### B-[17].6.1 Hauptdiagnosen nach ICD

Rang	ICD-10- Ziffer*:	Fallzahl:	Umgangssprachliche Bezeichnung:
1	K80	248	Gallensteinleiden
2	K57	130	Krankheit des Dickdarms mit vielen kleinen Ausstülpungen der Schleimhaut - Divertikulose
3	K40	113	Leistenbruch (Hernie)
4	R10	103	Bauch- bzw. Beckenschmerzen
5	K35	94	Akute Blinddarmentzündung
6	K56	74	Darmverschluss (Ileus) ohne Eingeweidebruch
7	C18	63	Dickdarmkrebs im Bereich des Grimmdarms (Kolon)
8	E04	59	Sonstige Form einer Schilddrüsenvergrößerung ohne Überfunktion der Schilddrüse
9	K43	47	Bauchwandbruch (Hernie)
9	N81	47	Vorfall der Scheide bzw. der Gebärmutter
11	K62	36	Sonstige Krankheit des Mastdarms bzw. des Afters
12	C20	35	Dickdarmkrebs im Bereich des Mastdarms - Rektumkrebs
13	K59	25	Sonstige Störung der Darmfunktion, z.B. Verstopfung oder Durchfall
14	N39	23	Sonstige Krankheit der Niere, der Harnwege bzw. der Harnblase
15	T81	22	Komplikationen bei ärztlichen Eingriffen
16	K61	20	Abgekapselter eitriger Entzündungsherd (Abszess) im Bereich des Mastdarms bzw. Afters
16	K63	20	Sonstige Krankheit des Darms
16	K81	20	Gallenblasenentzündung
19	L02	19	Abgekapselter eitriger Entzündungsherd (Abszess) in der Haut bzw. an einem oder mehreren Haaransätzen
20	A09	17	Durchfallkrankheit bzw. Magen-Darm-Grippe, wahrscheinlich ausgelöst durch Bakterien, Viren oder andere Krankheitserreger
20	K42	17	Nabelbruch (Hernie)
22	C25	16	Bauchspeicheldrüsenkrebs
22	L05	16	Eitrige Entzündung in der Gesäßfalte durch eingewachsene Haare - Pilonidalsinus
24	C78	13	Absiedlung (Metastase) einer Krebserkrankung in Atmungs- bzw. Verdauungsorganen

Rang	ICD-10- Ziffer*	Fallzahl:	Umgangssprachliche Bezeichnung:
24	K52	13	Sonstige Schleimhautentzündung des Magens bzw. des Darms, nicht durch Bakterien oder andere Krankheitserreger verursacht
26	K21	12	Krankheit der Speiseröhre durch Rückfluss von Magensaft
27	K25	11	Magengeschwür
27	K55	11	Krankheit der Blutgefäße des Darms
27	K66	11	Sonstige Krankheit des Bauchfells (Peritoneum)
30	C16	10	Magenkrebs

\* Hauptdiagnose gemäß der jeweils geltenden Fassung der Deutschen Kodierrichtlinien

## B-[17].6.2 Weitere Kompetenzdiagnosen

keine Angaben

## B-[17].7 Prozeduren nach OPS

### B-[17].7.1 Durchgeführte Prozeduren nach OPS

Rang	OPS-301 Ziffer:	Anzahl:	Umgangssprachliche Bezeichnung:
1	3-990	904	Computergestützte Analyse von Bilddaten mit 3D-Auswertung
2	3-225	757	Computertomographie (CT) des Bauches mit Kontrastmittel
3	3-226	569	Computertomographie (CT) des Beckens mit Kontrastmittel
4	8-561	443	Funktionsorientierte körperliche Übungen und Anwendungen
5	5-469	373	Sonstige Operation am Darm
6	5-511	296	Operative Entfernung der Gallenblase
7	8-919	219	Umfassende Schmerzbehandlung bei akuten Schmerzen
8	1-650	189	Untersuchung des Dickdarms durch eine Spiegelung - Koloskopie
9	8-800	156	Übertragung (Transfusion) von Blut, roten Blutkörperchen bzw. Blutplättchen eines Spenders auf einen Empfänger
10	1-632	155	Untersuchung der Speiseröhre, des Magens und des Zwölffingerdarms durch eine Spiegelung
11	8-831	151	Legen bzw. Wechsel eines Schlauches (Katheter), der in den großen Venen platziert ist
12	3-222	145	Computertomographie (CT) des Brustkorbes mit Kontrastmittel
13	5-484	132	Operative Mastdarmentfernung (Rektumresektion) mit Beibehaltung des Schließmuskels

Rang	OPS-301 Ziffer:	Anzahl:	Umgangssprachliche Bezeichnung:
14	5-455	127	Operative Entfernung von Teilen des Dickdarms
15	5-530	116	Operativer Verschluss eines Leistenbruchs (Hernie)
16	1-653	111	Untersuchung des Enddarms durch eine Spiegelung
17	5-470	109	Operative Entfernung des Blinddarms
18	5-541	102	Operative Eröffnung der Bauchhöhle bzw. des dahinter liegenden Gewebes
18	8-980	102	Behandlung auf der Intensivstation (Basisprozedur)
20	8-931	92	Intensivmedizinische Überwachung von Atmung, Herz und Kreislauf mit Messung des Drucks in der oberen Hohlvene (zentraler Venendruck)
21	8-701	88	Einführung eines Schlauches in die Luftröhre zur Beatmung - Intubation
22	3-207	86	Computertomographie (CT) des Bauches ohne Kontrastmittel
23	1-440	79	Entnahme einer Gewebeprobe (Biopsie) aus dem oberem Verdauungstrakt, den Gallengängen bzw. der Bauchspeicheldrüse bei einer Spiegelung
23	3-206	79	Computertomographie (CT) des Beckens ohne Kontrastmittel
25	1-444	74	Entnahme einer Gewebeprobe (Biopsie) aus dem unteren Verdauungstrakt bei einer Spiegelung
26	5-932	73	Art des verwendeten Materials für Gewebeersatz und Gewebeverstärkung
27	8-810	72	Übertragung (Transfusion) von Blutflüssigkeit bzw. von Anteilen der Blutflüssigkeit oder von gentechnisch hergestellten Bluteiweißen
27	8-930	72	Intensivmedizinische Überwachung von Atmung, Herz und Kreislauf ohne Messung des Drucks in der Lungenschlagader und im rechten Vorhof des Herzens
29	5-069	71	Sonstige Operation an Schilddrüse bzw. Nebenschilddrüsen
30	5-486	69	Wiederherstellende Operation am Mastdarm (Rektum)

## B-[17].7.2 Weitere Kompetenzprozeduren

keine Angaben

## B-[17].8 Ambulante Behandlungsmöglichkeiten

Nr	Art der Ambulanz	Bezeichnung der Ambulanz	Nr. / Leistung	Kommentar / Erläuterung
----	------------------	--------------------------	----------------	-------------------------

Nr	Art der Ambulanz	Bezeichnung der Ambulanz	Nr. / Leistung	Kommentar / Erläuterung
AM00	Allgemeinchirurgische Ambulanz	Schilddrüsenprechstunde		
AM04	Ermächtigungsambulanz nach § 116 SGB V	Vertragsärztliche Überweisungspraxis zur Durchführung von koloniarischen Untersuchungen und Beratungen im Rahmen der Schwerpunktbezeichnung "Gefäßchirurgie"		
AM00	Privatsprechstunde	Chirurgie		

### **B-[17].9** Ambulante Operationen nach § 115b SGB V

Rang	OPS-Ziffer (4-stellig):	Anzahl:	Umgangssprachliche Bezeichnung:
1	5-530	45	Operativer Verschluss eines Leistenbruchs (Hernie)
2	5-490	12	Operative(r) Einschnitt oder Entfernung von Gewebe im Bereich des Anus
3	5-401	6	Operative Entfernung einzelner Lymphknoten bzw. Lymphgefäße
4	1-694	<= 5	Untersuchung des Bauchraums bzw. seiner Organe durch eine Spiegelung
4	3-606	<= 5	Röntgendarstellung der Schlagadern der Arme mit Kontrastmittel
4	3-608	<= 5	Röntgendarstellung kleiner Schlagadern mit Kontrastmittel
4	5-056	<= 5	Operation zur Lösung von Verwachsungen um einen Nerv bzw. zur Druckentlastung des Nervs oder zur Aufhebung der Nervenfunktion
4	5-534	<= 5	Operativer Verschluss eines Nabelbruchs (Hernie)
4	5-535	<= 5	Operativer Verschluss eines Magenbruchs (Hernie)
4	5-536	<= 5	Operativer Verschluss eines Narbenbruchs (Hernie)
4	8-836	<= 5	Behandlung an einem Gefäß mit Zugang über einen Schlauch (Katheter)

## B-[17].10 Zulassung zum Durchgangs-Arztverfahren der Berufsgenossenschaft

nicht vorhanden

## B-[17].11 Personelle Ausstattung

### B-[17].11.1 Ärzte und Ärztinnen

	Anzahl	Kommentar/ Erläuterung
<b>Ärzte und Ärztinnen insgesamt (außer Belegärzte und Belegärztinnen)</b>	17,3 Vollkräfte	
<b>davon Fachärzte und Fachärztinnen</b>	10,8 Vollkräfte	
<b>Belegärzte und Belegärztinnen (nach § 121 SGB V)</b>	0 Personen	

### Ärztliche Fachexpertise der Abteilung

Nr.	Facharztbezeichnung (Gebiete, Facharzt- und Schwerpunktcompetenzen):	Kommentar / Erläuterung:
AQ06	Allgemeine Chirurgie	
AQ13	Viszeralchirurgie	

### B-[17].11.2 Pflegepersonal

	Anzahl	Ausbildungsdauer	Kommentar/ Erläuterung
<b>Gesundheits- und Krankenpfleger und Gesundheits- und Krankenpflegerinnen</b>	29,9 Vollkräfte	3 Jahre	
<b>Gesundheits- und Kinderkrankenpfleger und Gesundheits- und Kinderkrankenpflegerinnen</b>	0 Vollkräfte	3 Jahre	
<b>Altenpfleger und Altenpflegerinnen</b>	0 Vollkräfte	3 Jahre	
<b>Pflegeassistenten und Pflegeassistentinnen</b>	0 Vollkräfte	2 Jahre	
<b>Krankenpflegehelfer und Krankenpflegehelferinnen</b>	3,8 Vollkräfte	1 Jahr	

	Anzahl	Ausbildungsdauer	Kommentar/ Erläuterung
<b>Pflegehelfer und Pflegehelferinnen</b>	4,1 Vollkräfte	ab 200 Std. Basiskurs	
<b>Entbindungspfleger und Hebammen</b>	0 Personen	3 Jahre	
<b>Operationstechnische Assistenten und Operationstechnische Assistentinnen</b>	1 Vollkräfte	3 Jahre	
<b>Medizinische Fachangestellte/ Arzthelferin</b>	0,8	3 Jahre	

### **Pflegerische Fachexpertise der Abteilung**

Nr.	Anerkannte Fachweiterbildung/ zusätzlicher akademischer Abschluss:	Kommentar / Erläuterung:
PQ08	Operationsdienst	

Nr.	Zusatzqualifikation:	Kommentar / Erläuterung:
ZP16	Wundmanagement	

### **B-[17].11.3 Spezielles therapeutisches Personal**

**Für die Chirurgische Klinik steht folgendes spezielles therapeutisches Personal zur Verfügung:**

Nr.	Spezielles therapeutisches Personal	Anzahl	Kommentar/ Erläuterung
SP28	Wundmanager und Wundmanagerin/Wundberater und Wundberaterin/Wundexperte und Wundexpertin/Wundbeauftragter und Wundbeauftragte	2 Vollkräfte	

# B-[18] Fachabteilung Medizinische Klinik

## B-[18].1 Name [Medizinische Klinik ]

Medizinische Klinik

### Art der Abteilung:

Hauptabteilung

### Fachabteilungsschlüssel:

0100

### Hausanschrift:

Friesenstraße 11

24534 Neumünster

### Telefon:

04321 / 405 - 7001

### Fax:

04321 / 405 - 7009

### E-Mail:

andreas.schuchert@fek.de

### Internet:

<http://www.friedrich-ebert-krankenhaus.de>

### Chefärztinnen/-ärzte:

Titel:	Name, Vorname:	Funktion:	Tel. Nr., Email:	Sekretariat:	Belegarzt / KH-Arzt:
Prof. Dr. med.	Schuchert, Andreas	Chefarzt	04321-405-7001 andreas.schuchert@fek.de	sarah.petermann@fek.de	KH-Arzt

## B-[18].2 Versorgungsschwerpunkte [Medizinische Klinik ]

Nr.	Versorgungsschwerpunkte im Bereich Medizinische Klinik	Kommentar / Erläuterung
-----	---	-------------------------

Nr.	Versorgungsschwerpunkte im Bereich Medizinische Klinik	Kommentar / Erläuterung
VI21	Betreuung von Patienten und Patientinnen vor und nach Transplantation	
VI07	Diagnostik und Therapie der Hypertonie (Hochdruckkrankheit)	
VI02	Diagnostik und Therapie der pulmonalen Herzkrankheit und von Krankheiten des Lungenkreislaufes	
VI23	Diagnostik und Therapie von angeborenen und erworbenen Immundefekterkrankungen (einschließlich HIV und AIDS)	
VI10	Diagnostik und Therapie von endokrinen Ernährungs- und Stoffwechselkrankheiten	
VI15	Diagnostik und Therapie von Erkrankungen der Atemwege und der Lunge	
VI14	Diagnostik und Therapie von Erkrankungen der Leber, der Galle und des Pankreas	
VI12	Diagnostik und Therapie von Erkrankungen des Darmausgangs	
VI11	Diagnostik und Therapie von Erkrankungen des Magen-Darm-Traktes (Gastroenterologie)	
VI09	Diagnostik und Therapie von hämatologischen Erkrankungen	
VI19	Diagnostik und Therapie von infektiösen und parasitären Krankheiten	
VI04	Diagnostik und Therapie von Krankheiten der Arterien, Arteriolen und Kapillaren	
VI16	Diagnostik und Therapie von Krankheiten der Pleura	
VI05	Diagnostik und Therapie von Krankheiten der Venen, der Lymphgefäße und der Lymphknoten	
VI13	Diagnostik und Therapie von Krankheiten des Peritoneums	

Nr.	Versorgungsschwerpunkte im Bereich Medizinische Klinik	Kommentar / Erläuterung
VI08	Diagnostik und Therapie von Nierenerkrankungen	
VI18	Diagnostik und Therapie von onkologischen Erkrankungen	
VI17	Diagnostik und Therapie von rheumatologischen Erkrankungen	
VI03	Diagnostik und Therapie von sonstigen Formen der Herzkrankheit	
VI06	Diagnostik und Therapie von zerebrovaskulären Krankheiten	
VI20	Intensivmedizin	

### **B-[18].3** Medizinisch-pflegerische Leistungsangebote [Medizinische Klinik ]

trifft nicht zu / entfällt

### **B-[18].4** Nicht-medizinische Serviceangebote [Medizinische Klinik ]

Nr.	Serviceangebot	Kommentar / Erläuterung
SA12	Balkon/Terrasse	
SA09	Unterbringung Begleitperson	

### **B-[18].5** Fallzahlen [Medizinische Klinik ]

#### **Vollstationäre Fallzahl:**

5219

#### **Teilstationäre Fallzahl:**

182

## B-[18].6 Diagnosen nach ICD

### B-[18].6.1 Hauptdiagnosen nach ICD

Rang	ICD-10- Ziffer*	Fallzahl:	Umgangssprachliche Bezeichnung:
1	I50	328	Herzschwäche
2	I48	275	Herzrhythmusstörung, ausgehend von den Vorhöfen des Herzens
3	I20	259	Anfallsartige Enge und Schmerzen in der Brust - Angina pectoris
4	I10	232	Bluthochdruck ohne bekannte Ursache
5	R07	231	Hals- bzw. Brustschmerzen
6	I25	228	Herzkrankheit durch anhaltende (chronische) Durchblutungsstörungen des Herzens
7	I21	223	Akuter Herzinfarkt
8	J44	195	Sonstige anhaltende (chronische) Lungenkrankheit mit Verengung der Atemwege - COPD
9	R55	190	Ohnmachtsanfall bzw. Kollaps
10	J18	165	Lungenentzündung, Krankheitserreger vom Arzt nicht näher bezeichnet
10	K29	165	Schleimhautentzündung des Magens bzw. des Zwölffingerdarms
12	K80	137	Gallensteinleiden
13	A09	103	Durchfallkrankheit bzw. Magen-Darm-Grippe, wahrscheinlich ausgelöst durch Bakterien, Viren oder andere Krankheitserreger
14	N39	100	Sonstige Krankheit der Niere, der Harnwege bzw. der Harnblase
15	J20	87	Akute Bronchitis
16	E11	80	Zuckerkrankheit, die nicht zwingend mit Insulin behandelt werden muss - Diabetes Typ-2
16	K85	80	Akute Entzündung der Bauchspeicheldrüse
18	F10	71	Psychische bzw. Verhaltensstörung durch Alkohol
19	I47	65	Anfallsweise auftretendes Herzrasen
19	I49	65	Sonstige Herzrhythmusstörung
21	I26	60	Verschluss eines Blutgefäßes in der Lunge durch ein Blutgerinnsel - Lungenembolie
22	C34	54	Bronchialkrebs bzw. Lungenkrebs
22	K25	54	Magengeschwür
24	K21	50	Krankheit der Speiseröhre durch Rückfluss von Magensaft
25	T50	46	Vergiftung durch harntreibende Medikamente oder sonstige oder vom Arzt nicht näher bezeichnete Medikamente, Drogen bzw. biologisch aktive Substanzen

Rang	ICD-10- Ziffer*	Fallzahl:	Umgangssprachliche Bezeichnung:
26	K70	45	Leberkrankheit durch Alkohol
27	A41	44	Sonstige Blutvergiftung (Sepsis)
28	E87	43	Sonstige Störung des Wasser- und Salzhaushaltes sowie des Säure-Basen-Gleichgewichts
28	K57	43	Krankheit des Dickdarms mit vielen kleinen Ausstülpungen der Schleimhaut - Divertikulose
28	R10	43	Bauch- bzw. Beckenschmerzen

\* Hauptdiagnose gemäß der jeweils geltenden Fassung der Deutschen Kodierrichtlinien

## B-[18].6.2 Weitere Kompetenzdiagnosen

keine Angaben

## B-[18].7 Prozeduren nach OPS

### B-[18].7.1 Durchgeführte Prozeduren nach OPS

Rang	OPS-301 Ziffer:	Anzahl:	Umgangssprachliche Bezeichnung:
1	8-854	5388	Verfahren zur Blutwäsche außerhalb des Körpers mit Entfernen der Giftstoffe über ein Konzentrationsgefälle - Dialyse
2	3-990	1339	Computergestützte Analyse von Bilddaten mit 3D-Auswertung
3	1-632	1248	Untersuchung der Speiseröhre, des Magens und des Zwölffingerdarms durch eine Spiegelung
4	1-275	1075	Untersuchung der linken Herzhälfte mit einem über die Schlagader ins Herz gelegten Schlauch (Katheter)
5	3-225	898	Computertomographie (CT) des Bauches mit Kontrastmittel
6	1-440	812	Entnahme einer Gewebeprobe (Biopsie) aus dem oberem Verdauungstrakt, den Gallengängen bzw. der Bauchspeicheldrüse bei einer Spiegelung
7	8-837	756	Behandlung am Herzen bzw. den Herzkranzgefäßen mit Zugang über einen Schlauch (Katheter) entlang der Blutgefäße
8	3-226	558	Computertomographie (CT) des Beckens mit Kontrastmittel
9	8-561	509	Funktionsorientierte körperliche Übungen und Anwendungen
10	3-200	482	Computertomographie (CT) des Schädels ohne Kontrastmittel
11	1-650	425	Untersuchung des Dickdarms durch eine Spiegelung - Koloskopie
12	3-222	420	Computertomographie (CT) des Brustkorbes mit Kontrastmittel

Rang	OPS-301 Ziffer:	Anzahl:	Umgangssprachliche Bezeichnung:
13	8-800	375	Übertragung (Transfusion) von Blut, roten Blutkörperchen bzw. Blutplättchen eines Spenders auf einen Empfänger
14	5-513	348	Operation an den Gallengängen bei einer Magenspiegelung
15	8-930	343	Intensivmedizinische Überwachung von Atmung, Herz und Kreislauf ohne Messung des Drucks in der Lungenschlagader und im rechten Vorhof des Herzens
16	8-980	335	Behandlung auf der Intensivstation (Basisprozedur)
17	8-83b	322	Zusatzinformationen zu Materialien
18	1-653	223	Untersuchung des Enddarms durch eine Spiegelung
19	3-056	203	Ultraschall der Bauchspeicheldrüse mit Zugang über die Speiseröhre
20	1-273	171	Untersuchung der rechten Herzhälfte mit einem über die Vene ins Herz gelegten Schlauch (Katheter)
21	1-444	166	Entnahme einer Gewebeprobe (Biopsie) aus dem unteren Verdauungstrakt bei einer Spiegelung
21	5-377	166	Einsetzen eines Herzschrittmachers bzw. eines Impulsgebers (Defibrillator)
23	1-620	157	Untersuchung der Luftröhre und der Bronchien durch eine Spiegelung
24	8-701	132	Einführung eines Schlauches in die Luftröhre zur Beatmung - Intubation
25	3-705	126	Bildgebendes Verfahren zur Darstellung des Muskel-Skelett-Systems mittels radioaktiver Strahlung (Szintigraphie)
26	8-831	125	Legen bzw. Wechsel eines Schlauches (Katheter), der in den großen Venen platziert ist
27	3-703	109	Bildgebendes Verfahren zur Darstellung der Lunge mittels radioaktiver Strahlung (Szintigraphie)
28	1-640	108	Untersuchung der Gallengänge durch eine Röntgendarstellung mit Kontrastmittel bei einer Spiegelung des Zwölffingerdarms
29	8-900	103	Narkose mit Gabe des Narkosemittels über die Vene
30	8-640	99	Behandlung von Herzrhythmusstörungen mit Stromstößen - Defibrillation

## **B-[18].7.2 Weitere Kompetenzprozeduren**

keine Angaben

## **B-[18].8 Ambulante Behandlungsmöglichkeiten**

Nr	Art der Ambulanz	Bezeichnung der Ambulanz	Nr. / Leistung	Kommentar / Erläuterung
AM04	Ermächtigungsambulanz nach § 116 SGB V	Gastroenterologische Sprechstunde		Folgende Untersuchungen werden durchgeführt: 1. Endoskopische Ultraschlaauntersuchung (EUS) von Ösophagus, Magen, Pankreas und Gallenwegen 2. REktaler Ultraschall von Erkrankungen des Rektums 3. Laservaporisation und/ oder Argon-Plsama-Koagulation
AM04	Ermächtigungsambulanz nach § 116 SGB V	Schrittmachersprechstunde		Ermächtigt zur Durchführung von Schrittmacherkontrollen auf Zuweisung von Vertragsärzten, die selbst Schrittmacherkontrollen durchführen.

### **B-[18].9** Ambulante Operationen nach § 115b SGB V

Rang	OPS-Ziffer (4-stellig):	Anzahl:	Umgangssprachliche Bezeichnung:
1	1-275	177	Untersuchung der linken Herzhälfte mit einem über die Schlagader ins Herz gelegten Schlauch (Katheter)
2	5-378	9	Entfernung, Wechsel bzw. Korrektur eines Herzschrittmachers oder Defibrillators
3	1-440	<= 5	Entnahme einer Gewebeprobe (Biopsie) aus dem oberem Verdauungstrakt, den Gallengängen bzw. der Bauchspeicheldrüse bei einer Spiegelung
3	3-614	<= 5	Röntgendarstellung der Venen einer Gliedmaße mit Kontrastmittel sowie Darstellung des Abflussbereiches

Rang	OPS-Ziffer (4-stellig):	Anzahl:	Umgangssprachliche Bezeichnung:
3	5-429	<= 5	Sonstige Operation an der Speiseröhre

## B-[18].10 Zulassung zum Durchgangs-Arztverfahren der Berufsgenossenschaft

nicht vorhanden

## B-[18].11 Personelle Ausstattung

### B-[18].11.1 Ärzte und Ärztinnen

	Anzahl	Kommentar/ Erläuterung
<b>Ärzte und Ärztinnen insgesamt (außer Belegärzte und Belegärztinnen)</b>	32,8 Vollkräfte	
<b>davon Fachärzte und Fachärztinnen</b>	13,3 Vollkräfte	
<b>Belegärzte und Belegärztinnen (nach § 121 SGB V)</b>	0 Personen	

### Ärztliche Fachexpertise der Abteilung

Nr.	Facharztbezeichnung (Gebiete, Facharzt- und Schwerpunktcompetenzen):	Kommentar / Erläuterung:
AQ23	Innere Medizin	
AQ26	Innere Medizin und SP Gastroenterologie	
AQ28	Innere Medizin und SP Kardiologie	
AQ30	Innere Medizin und SP Pneumologie	

Nr.	Zusatz-Weiterbildung:	Kommentar / Erläuterung:
ZF15	Intensivmedizin	
ZF22	Labordiagnostik	
ZF25	Medikamentöse Tumorthherapie	
ZF28	Notfallmedizin	

Nr.	Zusatz-Weiterbildung:	Kommentar / Erläuterung:
ZF38	Röntgendiagnostik	

## B-[18].11.2 Pflegepersonal

	Anzahl	Ausbildungsdauer	Kommentar/ Erläuterung
<b>Gesundheits- und Krankenpfleger und Gesundheits- und Krankenpflegerinnen</b>	65,5 Vollkräfte	3 Jahre	incl. Personal der Intensivstation Stat. 57 und einen Anteil der Stat. 34
<b>Gesundheits- und Kinderkrankenpfleger und Gesundheits- und Kinderkrankenpflegerinnen</b>	0 Vollkräfte	3 Jahre	
<b>Altenpfleger und Altenpflegerinnen</b>	0,8 Vollkräfte	3 Jahre	
<b>Pflegeassistenten und Pflegeassistentinnen</b>	0 Vollkräfte	2 Jahre	
<b>Krankenpflegehelfer und Krankenpflegehelferinnen</b>	2,9 Vollkräfte	1 Jahr	
<b>Pflegehelfer und Pflegehelferinnen</b>	8,1 Vollkräfte	ab 200 Std. Basiskurs	
<b>Entbindungspfleger und Hebammen</b>	0 Personen	3 Jahre	
<b>Operationstechnische Assistenten und Operationstechnische Assistentinnen</b>	0 Vollkräfte	3 Jahre	
<b>Medizinische Fachangestellte/ Arzthelferin</b>	3,5	3 Jahre	

### Pflegerische Fachexpertise der Abteilung

Nr.	Anerkannte Fachweiterbildung/ zusätzlicher akademischer Abschluss:	Kommentar / Erläuterung:
PQ04	Intensivpflege und Anästhesie	

Nr.	Zusatzqualifikation:	Kommentar / Erläuterung:
ZP17	Case Management	
ZP08	Kinästhetik	

## B-[18].11.3 Spezielles therapeutisches Personal

keine Angaben



# B-[19] Fachabteilung Klinik für Neurologie und Psychiatrie/ Teil Psychiatrie

## **B-[19].1** Name [Klinik für Neurologie und Psychiatrie/ Teil Psychiatrie]

Klinik für Neurologie und Psychiatrie/ Teil Psychiatrie

### **Art der Abteilung:**

Hauptabteilung

### **Fachabteilungsschlüssel:**

2900

### **Hausanschrift:**

Friesenstraße 11

24534 Neumünster

### **Telefon:**

04321 / 405 - 2071

### **Fax:**

04321 / 405 - 2079

### **E-Mail:**

hc.hansen@fek.de

### **Internet:**

<http://www.friedrich-ebert-krankenhaus.de>

### **Chefärztinnen/-ärzte:**

Titel:	Name, Vorname:	Funktion:	Tel. Nr., Email:	Sekretariat:	Belegarzt / KH-Arzt:
Prof. Dr. med.	Hansen, Hans-Christian	Chefarzt	04321-405-2071 hc.hansen@fek.de	barbara.funk@fek.de	KH-Arzt

## **B-[19].2** Versorgungsschwerpunkte [Klinik für Neurologie und Psychiatrie/ Teil Psychiatrie]

Nr.	Versorgungsschwerpunkte im Bereich Klinik für Neurologie und Psychiatrie/ Teil Psychiatrie	Kommentar / Erläuterung
VP03	Diagnostik und Therapie von affektiven Störungen	
VP10	Diagnostik und Therapie von gerontopsychiatrischen Störungen	
VP04	Diagnostik und Therapie von neurotischen, Belastungs- und somatoformen Störungen	
VP00	Diagnostik und Therapie von organischen und symptomatischen psychischen Krankheiten	
VP06	Diagnostik und Therapie von Persönlichkeits- und Verhaltensstörungen	
VP01	Diagnostik und Therapie von psychischen und Verhaltensstörungen durch psychotrope Substanzen	
VP02	Diagnostik und Therapie von Schizophrenie, schizotypen und wahnhaften Störungen	
VP05	Diagnostik und Therapie von Verhaltensauffälligkeiten mit körperlichen Störungen und Faktoren	
VP12	Spezialsprechstunde	Psychiatrische Institutsambulanz
VX00	Spezialsprechstunde	Gedächtnissprechstunde

### **B-[19].3 Medizinisch-pflegerische Leistungsangebote [Klinik für Neurologie und Psychiatrie/ Teil Psychiatrie]**

Nr.	Medizinisch-pflegerisches Leistungsangebot	Kommentar / Erläuterung
MP02	Akupunktur	
MP27	Musiktherapie	
MP00	Spezielle Angebote zur Anleitung und Beratung von Patienten und Angehörigen	Vielfältige Schulungsangebote (Psychoedukation), BELA (Bewegung und Ernährung) als Gruppe zur Reduktion von Übergewicht.

Nr.	Medizinisch-pflegerisches Leistungsangebot	Kommentar / Erläuterung
MP00	Verschiedene weitere Angebote sind:	Bewegung und Entspannung, Gymnastik, Ergotherapie, Kochen und Backen, Außenaktivitäten (z.B. Ausflüge ins Schwimmbad), Sportgruppe, Progressive Muskelentspannung, Gesprächsgruppe, Schwimmgruppe, Sport- und Laufgruppe, Soziales Kompetenztraining, Psychoedukation, Selbsthilfegruppen zur Beratung und Durchführung von Bewegungsbädern.

#### **B-[19].4 Nicht-medizinische Serviceangebote [Klinik für Neurologie und Psychiatrie/ Teil Psychiatrie]**

Nr.	Serviceangebot	Kommentar / Erläuterung
SA25	Fitnessraum	

#### **B-[19].5 Fallzahlen [Klinik für Neurologie und Psychiatrie/ Teil Psychiatrie]**

##### **Vollstationäre Fallzahl:**

1099

##### **Teilstationäre Fallzahl:**

0

#### **B-[19].6 Diagnosen nach ICD**

##### **B-[19].6.1 Hauptdiagnosen nach ICD**

Rang	ICD-10- Ziffer*:	Fallzahl:	Umgangssprachliche Bezeichnung:
1	F10	400	Psychische bzw. Verhaltensstörung durch Alkohol
2	F32	155	Phase der Niedergeschlagenheit - Depressive Episode
3	F20	122	Schizophrenie
4	F05	76	Verwirrtheitszustand, nicht durch Alkohol oder andere bewusstseinsverändernde Substanzen bedingt
5	F43	66	Reaktionen auf schwere belastende Ereignisse bzw. besondere Veränderungen im Leben
6	F33	42	Wiederholt auftretende Phasen der Niedergeschlagenheit
7	F25	40	Psychische Störung, die mit Realitätsverlust, Wahn, Depression bzw. krankhafter Hochstimmung einhergeht - Schizoaffektive Störung
8	F60	33	Schwere, beeinträchtigende Störung der Persönlichkeit und des Verhaltens, z.B. paranoide, zwanghafte oder ängstliche Persönlichkeitsstörung
9	F41	17	Sonstige Angststörung
10	F19	14	Psychische bzw. Verhaltensstörung durch Gebrauch mehrerer Substanzen oder Konsum anderer bewusstseinsverändernder Substanzen
11	F31	13	Psychische Störung mit Phasen der Niedergeschlagenheit und übermäßiger Hochstimmung - manisch-depressive Krankheit
12	F45	12	Störung, bei der sich ein seelischer Konflikt durch körperliche Beschwerden äußert - Somatoforme Störung
13	F22	11	Psychische Störung, bei der dauerhafte falsche Überzeugungen bzw. Wahnvorstellungen auftreten
14	F44	9	Abspaltung von Gedächtnisinhalten, Körperwahrnehmungen oder Bewegungen vom normalen Bewusstsein - Dissoziative oder Konversionsstörung
15	F06	8	Sonstige psychische Störung aufgrund einer Schädigung des Gehirns oder einer körperlichen Krankheit
15	F13	8	Psychische bzw. Verhaltensstörung durch Beruhigungs- oder Schlafmittel
17	F07	7	Persönlichkeits- bzw. Verhaltensstörung aufgrund einer Krankheit, Schädigung oder Funktionsstörung des Gehirns
18	E03	<= 5	Sonstige Schilddrüsenunterfunktion
18	E51	<= 5	Mangel an Vitamin B1
18	E87	<= 5	Sonstige Störung des Wasser- und Salzhushaltes sowie des Säure-Basen-Gleichgewichts
18	F01	<= 5	Einschränkung der geistigen Leistungsfähigkeit (Demenz) durch Blutung oder Verschluss von Blutgefäßen im Gehirn

Rang	ICD-10- Ziffer*	Fallzahl:	Umgangssprachliche Bezeichnung:
18	F03	<= 5	Einschränkung der geistigen Leistungsfähigkeit (Demenz), vom Arzt nicht näher bezeichnet
18	F11	<= 5	Psychische bzw. Verhaltensstörung durch Substanzen, die mit Morphinum verwandt sind (Opioide)
18	F12	<= 5	Psychische bzw. Verhaltensstörung durch Wirkstoffe aus der Hanfpflanze wie Haschisch oder Marihuana
18	F16	<= 5	Psychische bzw. Verhaltensstörung durch Substanzen, die die Wahrnehmung verändern
18	F23	<= 5	Akute, kurze und vorübergehende psychische Störung mit Realitätsverlust
18	F29	<= 5	Vom Arzt nicht näher bezeichnete, nicht körperlich bedingte psychische Krankheit, die mit Realitätsverlust und Halluzinationen einhergehen
18	F30	<= 5	Phase übermäßig guter Stimmung und Enthemmung - Manische Episode
18	F40	<= 5	Unbegründete Angst (Phobie) vor bestimmten Situationen
18	F50	<= 5	Essstörungen, inkl. Magersucht (Anorexie) und Ess-Brech-Sucht (Bulimie)

\* Hauptdiagnose gemäß der jeweils geltenden Fassung der Deutschen Kodierrichtlinien

## B-[19].6.2 Weitere Kompetenzdiagnosen

keine Angaben

## B-[19].7 Prozeduren nach OPS

### B-[19].7.1 Durchgeführte Prozeduren nach OPS

Rang	OPS-301 Ziffer:	Anzahl:	Umgangssprachliche Bezeichnung:
1	9-602	855	Anzahl der durch Spezialtherapeuten erbrachten Therapieeinheiten im Rahmen der Regelbehandlung bei psychischen bzw. durch die Psyche verursachten körperlichen Störungen und Verhaltensstörungen bei Erwachsenen
2	9-980	411	Behandlung von Erwachsenen in Einrichtungen, die im Anwendungsbereich der Psychiatrie-Personalverordnung liegen, Bereich Allgemeine Psychiatrie
3	9-981	312	Behandlung von Erwachsenen in Einrichtungen, die im Anwendungsbereich der Psychiatrie-Personalverordnung liegen, Bereich Abhängigkeitskranke
4	9-603	248	Anzahl der durch Pflegefachkräfte erbrachten Therapieeinheiten im Rahmen der Regelbehandlung bei psychischen bzw. durch die Psyche verursachten körperlichen Störungen und Verhaltensstörungen bei Erwachsenen

Rang	OPS-301 Ziffer:	Anzahl:	Umgangssprachliche Bezeichnung:
5	9-601	246	Anzahl der durch Psychologen erbrachten Therapieeinheiten im Rahmen der Regelbehandlung bei psychischen bzw. durch die Psyche verursachten körperlichen Störungen und Verhaltensstörungen bei Erwachsenen
6	9-600	188	Anzahl der durch Ärzte erbrachten Therapieeinheiten im Rahmen der Regelbehandlung bei psychischen bzw. durch die Psyche verursachten körperlichen Störungen und Verhaltensstörungen bei Erwachsenen
7	3-200	144	Computertomographie (CT) des Schädels ohne Kontrastmittel
8	9-612	132	Anzahl der durch Spezialtherapeuten erbrachten Therapieeinheiten im Rahmen der Intensivbehandlung bei psychischen bzw. durch die Psyche verursachten körperlichen Störungen und Verhaltensstörungen bei Erwachsenen
9	9-610	110	Anzahl der durch Ärzte erbrachten Therapieeinheiten im Rahmen der Intensivbehandlung bei psychischen bzw. durch die Psyche verursachten körperlichen Störungen und Verhaltensstörungen bei Erwachsenen
10	1-207	104	Messung der Gehirnströme - EEG
11	9-982	68	Behandlung von Erwachsenen in Einrichtungen, die im Anwendungsbereich der Psychiatrie-Personalverordnung liegen, Bereich Psychiatrie für ältere Menschen
12	3-990	51	Computergestützte Analyse von Bilddaten mit 3D-Auswertung
13	8-561	46	Funktionsorientierte körperliche Übungen und Anwendungen
14	9-613	44	Anzahl der durch Pflegefachkräfte erbrachten Therapieeinheiten im Rahmen der Intensivbehandlung bei psychischen bzw. durch die Psyche verursachten körperlichen Störungen und Verhaltensstörungen bei Erwachsenen
15	3-800	41	Kernspintomographie (MRT) des Schädels ohne Kontrastmittel
16	1-206	29	Untersuchung der Nervenleitung - ENG
17	1-632	24	Untersuchung der Speiseröhre, des Magens und des Zwölffingerdarms durch eine Spiegelung
18	3-225	23	Computertomographie (CT) des Bauches mit Kontrastmittel
19	9-611	20	Anzahl der durch Psychologen erbrachten Therapieeinheiten im Rahmen der Intensivbehandlung bei psychischen bzw. durch die Psyche verursachten körperlichen Störungen und Verhaltensstörungen bei Erwachsenen
20	1-208	15	Messung von Gehirnströmen, die durch gezielte Reize ausgelöst werden (evozierte Potentiale)
20	3-802	15	Kernspintomographie (MRT) von Wirbelsäule und Rückenmark ohne Kontrastmittel
22	1-440	13	Entnahme einer Gewebeprobe (Biopsie) aus dem oberem Verdauungstrakt, den Gallengängen bzw. der Bauchspeicheldrüse bei einer Spiegelung

Rang	OPS-301 Ziffer:	Anzahl:	Umgangssprachliche Bezeichnung:
22	9-640	13	Erhöhter Behandlungsaufwand bei psychischen bzw. durch die Psyche verursachten körperlichen Störungen und Verhaltensstörungen bei Erwachsenen
24	8-854	12	Verfahren zur Blutwäsche außerhalb des Körpers mit Entfernen der Giftstoffe über ein Konzentrationsgefälle - Dialyse
25	3-220	10	Computertomographie (CT) des Schädels mit Kontrastmittel
25	3-820	10	Kernspintomographie (MRT) des Schädels mit Kontrastmittel
27	8-930	9	Intensivmedizinische Überwachung von Atmung, Herz und Kreislauf ohne Messung des Drucks in der Lungenschlagader und im rechten Vorhof des Herzens
28	3-222	8	Computertomographie (CT) des Brustkorbes mit Kontrastmittel
29	1-650	7	Untersuchung des Dickdarms durch eine Spiegelung - Koloskopie
29	1-653	7	Untersuchung des Enddarms durch eine Spiegelung

## B-[19].7.2 Weitere Kompetenzprozeduren

keine Angaben

## B-[19].8 Ambulante Behandlungsmöglichkeiten

Nr	Art der Ambulanz	Bezeichnung der Ambulanz	Nr. / Leistung	Kommentar / Erläuterung
AM00	Poststationäre oder perioperative Spezialsprechstunde für Brustkrebspatientinnen des HBZ			Pschoonkologisch- pschosomatische Gespräche, Einschätzung des Beratungs- und Therapiebedarfs, Weitervermittlung.

Nr	Art der Ambulanz	Bezeichnung der Ambulanz	Nr. / Leistung	Kommentar / Erläuterung
AM07	Privatambulanz	Psychiatrisch-psychotherapeutische und psychosomatische Privatsprechstunde		Diagnostik und Therapie psychischer und psychosomatischer Erkrankungen. Medikamentöse Behandlung, therapeutische Gespräche, Kognitive Verhaltenstherapie, tiefenpsychologisch-fundierte Psychotherapie.
AM02	Psychiatrische Institutsambulanz nach § 118 SGB V	Demenzsprechstunde und Psychiatrische Institutsambulanz mit spezieller Gedächtnissprechstunde		Ambulante Behandlung von Schizophrenien, affektiven Störungen, kompliziert verlaufenden Suchterkrankungen und Demenz.

### **B-[19].9** Ambulante Operationen nach § 115b SGB V

trifft nicht zu / entfällt

### **B-[19].10** Zulassung zum Durchgangs-Arztverfahren der Berufsgenossenschaft

nicht vorhanden

### **B-[19].11** Personelle Ausstattung

#### **B-[19].11.1** Ärzte und Ärztinnen

	Anzahl	Kommentar/ Erläuterung
<b>Ärzte und Ärztinnen insgesamt (außer Belegärzte und Belegärztinnen)</b>	22 Vollkräfte	

	Anzahl	Kommentar/ Erläuterung
<b>davon Fachärzte und Fachärztinnen</b>	13 Vollkräfte	
<b>Belegärzte und Belegärztinnen (nach § 121 SGB V)</b>	0 Personen	

### Ärztliche Fachexpertise der Abteilung

Nr.	Facharztbezeichnung (Gebiete, Facharzt- und Schwerpunktcompetenzen):	Kommentar / Erläuterung:
AQ42	Neurologie	
AQ51	Psychiatrie und Psychotherapie	

Nr.	Zusatz-Weiterbildung:	Kommentar / Erläuterung:
ZF13	Homöopathie	
ZF36	Psychotherapie	

### B-[19].11.2 Pflegepersonal

	Anzahl	Ausbildungsdauer	Kommentar/ Erläuterung
<b>Gesundheits- und Krankenpfleger und Gesundheits- und Krankenpflegerinnen</b>	26 Vollkräfte	3 Jahre	
<b>Gesundheits- und Kinderkrankenpfleger und Gesundheits- und Kinderkrankenpflegerinnen</b>	0,6 Vollkräfte	3 Jahre	
<b>Altenpfleger und Altenpflegerinnen</b>	1 Vollkräfte	3 Jahre	
<b>Pflegeassistenten und Pflegeassistentinnen</b>	2 Vollkräfte	2 Jahre	
<b>Krankenpflegehelfer und Krankenpflegehelferinnen</b>	1 Vollkräfte	1 Jahr	
<b>Pflegehelfer und Pflegehelferinnen</b>	4 Vollkräfte	ab 200 Std. Basiskurs	
<b>Entbindungspfleger und Hebammen</b>	0 Personen	3 Jahre	
<b>Operationstechnische Assistenten und Operationstechnische Assistentinnen</b>	0 Vollkräfte	3 Jahre	
<b>Medizinische Fachangestellte/ Arzthelferin</b>	2	3 Jahre	

### Pflegerische Fachexpertise der Abteilung

Nr.	Anerkannte Fachweiterbildung/ zusätzlicher akademischer Abschluss:	Kommentar / Erläuterung:
PQ10	Psychiatrische Pflege	6 VK

### **B-[19].11.3** Spezielles therapeutisches Personal

**Für die Klinik für Neurologie und Psychiatrie/ Teil Psychiatrie steht folgendes spezielles therapeutisches Personal zur Verfügung:**

Nr.	Spezielles therapeutisches Personal	Anzahl	Kommentar/ Erläuterung
SP34	Deeskalationstrainer und Deeskalationstrainerin/Deeskalationsmanager und Deeskalationsmanagerin/ Deeskalationsfachkraft (mit psychologischer, pädagogischer oder therapeutischer Vorbildung)	2 Vollkräfte	
SP05	Ergotherapeut und Ergotherapeutin/Arbeits- und Beschäftigungstherapeut und Arbeits- und Beschäftigungstherapeutin	4 Vollkräfte	
SP23	Psychologe und Psychologin	1 Vollkräfte	
SP26	Sozialpädagoge und Sozialpädagogin	2 Vollkräfte	

## Teil C - Qualitätssicherung

### **C-2** Externe Qualitätssicherung nach Landesrecht gemäß § 112 SGB V

Über § 137 SGB V hinaus ist auf Landesebene keine verpflichtende Qualitätssicherung vereinbart.

### **C-3** Qualitätssicherung bei Teilnahme an Disease-Management-Programmen (DMP) nach § 137f SGB V

Gemäß seinem Leistungsspektrum nimmt das Krankenhaus an folgenden DMP teil:

DMP	Kommentar / Erläuterung
Asthma bronchiale	Nur in der Pädiatrie
Brustkrebs	
Diabetes mellitus Typ 1	
Diabetes mellitus Typ 2	

### **C-4** Teilnahme an sonstigen Verfahren der externen vergleichenden Qualitätssicherung

trifft nicht zu / entfällt

### **C-5** Umsetzung der Mindestmengenvereinbarung nach § 137 SGB V

Leistungsbereich:	Mindestmenge:	Erbrachte Menge:	Ausnahmetatbestand:	Kommentar/Erläuterung:
Versorgung von Früh- und Neugeborenen (mit einem Geburtsgewicht 1250g-1499g) bei einem Krankenhaus mit ausgewiesenem Level 2	14	15		

Leistungsbereich:	Mindestmenge:	Erbrachte Menge:	Ausnahmetatbestand:	Kommentar/Erläuterung:
Komplexe Eingriffe am Organsystem Ösophagus	10	5	Personelle Neuausrichtung	Die Chefarztposition der Gastroenterologie ist ausgeschrieben, jedoch noch nicht besetzt.
Komplexe Eingriffe am Organsystem Pankreas	10	13		
Knie-TEP	50	50		

### **C-6** Umsetzung von Beschlüssen zur Qualitätssicherung nach § 137 Abs. 1 Satz 1 Nr. 2 SGB V ("Strukturqualitätsvereinbarung")

Nr.	Vereinbarung bzw. Richtlinie:	Kommentar/Erläuterung:
CQ06	Vereinbarung über Maßnahmen zur Qualitätssicherung der Versorgung von Früh- und Neugeborenen - Perinatalzentrum LEVEL 2	
CQ07	Vereinbarung über Maßnahmen zur Qualitätssicherung der Versorgung von Früh- und Neugeborenen - Perinataler Schwerpunkt	
CQ01	Richtlinie über Maßnahmen zur Qualitätssicherung für die stationäre Versorgung bei der Indikation Bauchaortenaneurysma	
CQ02	Vereinbarung über Maßnahmen zur Qualitätssicherung für die stationäre Versorgung von Kindern und Jugendlichen mit hämato-onkologischen Krankheiten	

### **C-7** Umsetzung der Regelungen zur Fortbildung im Krankenhaus nach § 137 SGB V

		Anzahl
1.	Fachärztinnen und Fachärzte, psychologische Psychotherapeutinnen und Psychotherapeuten sowie Kinder- und Jugendlichenpsychotherapeutinnen und -psychotherapeuten, die der Fortbildungspflicht* unterliegen	105 Personen

		Anzahl
<b>2.</b>	Anzahl derjenigen Fachärztinnen und Fachärzte aus Nr. 1, die einen Fünfjahreszeitraum der Fortbildung abgeschlossen haben und damit der Nachweispflicht unterliegen [Teilmenge von Nr. 1, Nenner von Nr. 3]	71 Personen
<b>3.</b>	Anzahl derjenigen Personen aus Nr. 2, die den Fortbildungsnachweis gemäß § 3 der G-BA-Regelungen erbracht haben** [Zähler von Nr. 2]	68 Personen

\* nach den Regelungen des Gemeinsamen Bundesausschusses zur Fortbildung der Fachärztinnen und Fachärzte, der Psychologischen Psychotherapeutinnen und Psychotherapeuten sowie der Kinder- und Jugendlichenpsychotherapeutinnen und -psychotherapeuten im Krankenhaus in der Fassung vom 19.03.2009 (siehe [www.g-ba.de](http://www.g-ba.de))

\*\* Hat eine fortbildungsverpflichtete Person zum Ende des für sie maßgeblichen Fünfjahreszeitraums ein Fortbildungszertifikat nicht vorgelegt, kann sie die gebotene Fortbildung binnen eines folgenden Zeitraumes von höchstens zwei Jahren nachholen.

# Teil D - Qualitätsmanagement

## D-1 Qualitätspolitik

Wir verstehen uns als Medizinisches Zentrum für die Bevölkerung in Neumünster und Umgebung. Gemeinsam mit den niedergelassenen Ärzten und unseren Partnern bieten wir umfassende medizinische Dienstleistungen an, die wir kontinuierlich weiterentwickeln und den sich ändernden Rahmenbedingungen anpassen.

Die aufgestellte Qualitätspolitik dient uns zur Orientierung und zur Ausrichtung auf gemeinsame Ziele.

Das Qualitätsmanagement orientiert sich an den Managementgrundsätzen der DIN EN ISO 9001:2008 als prozessorientiertes Qualitätsmanagementverfahren und rückt die Versorgung der Patienten als Kernprozess unserer Leistung in den Mittelpunkt.

Folgende Aspekte in der Qualitätsarbeit sind uns daher wichtig:

Wir ermitteln systematisch die Anforderungen unserer Patienten, Einweiser und Partner und richten unsere Strukturen und Prozesse nach ihren Anforderungen aus.

Die Leitung fördert den systematischen Aufbau eines QM-Systems im FEK unter Einbindung der Beteiligten intern und extern.

Die systematische und offene Kommunikations- und Informationskultur gewährleistet die Einbindung der Beteiligten bei der Erarbeitung oder Anpassung von Strukturen und Prozessen.

Es ist uns wichtig, bei der Weiterentwicklung unserer Leistungen das gesamte System Krankenhaus und Kundenanforderungen zu betrachten. Dabei hilft uns z.B. die Kultur der Arbeit in abteilungs- und fachübergreifend zusammengesetzten Projektgruppen.

Durch z.B. die Bildung von Zentren oder die Betrachtung der Versorgung bestimmter Patientengruppen gewährleisten wir einen prozessorientierten Ansatz, der die Belange unserer Patienten und externen Partner in den Mittelpunkt stellt.

Die kontinuierliche Überprüfung und Weiterentwicklung unserer Leistungen ist fester Bestandteil unseres Qualitätsmanagement-Systems. Entscheidungen werden bei uns auf der Basis von Zahlen, Daten und Fakten in festgelegten, klaren Strukturen getroffen.

Lieferantenbeziehungen zum gegenseitigen Nutzen: Wir pflegen einen intensiven Austausch mit unseren Lieferanten und streben dauerhafte und für beide Seiten gewinnbringende Beziehungen an.

### Unternehmensleitlinien

1. Wir stellen den Menschen in den Mittelpunkt unseres Handelns. Das Miteinander ist geprägt von Freundlichkeit und gegenseitiger Wertschätzung.
2. Wir bieten eine hohe fachliche Qualität in Medizin und Pflege.
3. Für uns ist eine persönliche Betreuung und guter Service Grundlage für die Zufriedenheit unserer Patienten.
4. Der Wandel in der Medizin ist für uns Herausforderung zur Gestaltung unserer Zukunft.
5. Die ständige Verbesserung unserer Organisation ist uns Verpflichtung.
6. Engagierte und qualifizierte Mitarbeiter sichern gemeinsam die Zukunft unseres Krankenhauses.
7. Wir fühlen uns zum wirtschaftlichen Handeln verpflichtet.
8. Wir leisten aktive Öffentlichkeitsarbeit und führen den Dialog mit unseren Partnern offen und informativ.
9. Um unsere Position in der Krankenversorgung zu festigen, suchen wir die vertrauensvolle Zusammenarbeit mit externen Partnern.
10. Wir sind uns der Grenzen unseres medizinischen Handelns bewusst.

### **Führungsleitlinien**

1. Wir verfolgen konsequent gemeinsam vereinbarte Ziele.
2. Die Zusammenarbeit ist geprägt von Anerkennung und gegenseitiger Wertschätzung.
3. Eigeninitiative und Übernahme von Verantwortung sind erwünscht und werden gefördert.
4. Aufgaben und Verantwortlichkeiten werden klar verteilt.
5. Anerkennung und konstruktive Kritik sind unabdingbar.
6. Ein offener Umgang mit Fehlern bedeutet für uns Ansporn zur Verbesserung.
7. Konflikte werden offen und konstruktiv gelöst.
8. Wir informieren uns gegenseitig.
9. Absprachen werden verlässlich eingehalten.
10. Für positive Arbeitsatmosphäre tragen alle Verantwortung.
11. Wer führt, ist Vorbild.

### **Das Pflegeleitbild des FEK**

Im Mittelpunkt unserer Pflege steht der Mensch.

Für uns ist Pflege die Begleitung durch alle Lebens- und Krankheitsphasen.

Die persönliche Lebensgeschichte jedes Einzelnen gehört zu den Grundlagen unseres Handelns.

Ein größt mögliches Maß an Selbstständigkeit und Lebenszufriedenheit wird für Sie angestrebt.

Wir achten Ihre Persönlichkeit sowie Ihr soziales und kulturelles Umfeld. Dieses erreichen wir durch eine individuelle,

bedürfnisorientierte und gesundheitsfördernde Pflege und Betreuung.

Damit Sie Ihren Gesundheitszustand beibehalten bzw. wieder erlangen können, möchten wir Sie in Ihrem Gesundheits- und Pflegeverständnis unterstützen und fördern. Dazu verfügen wir über eine qualifizierte und praxisnahe Ausbildung, arbeiten kompetent, selbstständig und gleichberechtigt mit anderen anderen Berufsgruppen zusammen.

### **Unser Weg:**

Die einzelnen Pflegebereiche des Friedrich-Ebert-Krankenhauses wollen sich Ihren besonderen Anliegen und Bedürfnissen widmen. Ihr benötigter Pflegebedarf wird individuell eingeschätzt, geplant und organisiert. Dabei werden Ihre vorhandenen Fähigkeiten erhalten, gestärkt und weiter gefördert. Unser Pflegekonzept beinhaltet, Sie aktiv am Genesungsprozess zu beteiligen. Dabei wollen wir Ihre Angehörigen und Freunde mit Ihrem Einverständnis integrieren. Vor diesem Hintergrund stellen wir Ihnen unsere Arbeit nach dem aktuellsten Stand der Pflegewissenschaft und -forschung zur Verfügung.

Ihre Erfahrungen mit alternativen Heilmethoden nehmen wir ernst und berücksichtigen diese.

Wir überprüfen unsere Pflegequalität mit dem Ziel, sie kontinuierlich zu verbessern. Unsere Begleitung endet nicht mit Ihrer Entlassung, sondern bezieht weitere Bereiche unseres Gesundheitssystems mit ein.

Wir wissen, dass ein Pflegeleitbild kein starres Produkt ist, sondern immer wieder der Überarbeitung und Überprüfung bedarf und sich an den jeweiligen neuen Bedingungen und Veränderungen zu orientieren hat.

## **D-2 Qualitätsziele**

### **Strategische/operative Ziele:**

Qualitätsziele sind Bestandteil von Zielvereinbarungen, die für die Bereiche Ärztlicher Dienst, Pflegedienst und Verwaltung und natürlich auch für die Stabsstelle Qualitätsmanagement 1-2 mal im Jahr systematisch durchgeführt werden. Regelmäßig erfolgt eine systematische Ermittlung von Entwicklungspotentialen der einzelnen Leistungsbereiche und eine übergeordnete medizinische und strategische Ziel- und Maßnahmenplanung, die als Leitfaden für die Weiterentwicklung unserer Leistungen dient.

Hierzu gehören insbesondere die Einrichtung weiterer spezialisierter Zentren, in denen unterschiedliche Fachdisziplinen gemeinsam unsere Patienten versorgen.

### **Messung und Evaluation der Zielerreichung:**

Die Zielerreichung überwachen wir anhand der vorab festgelegten Parameter im Rahmen von Gesprächen mit den beteiligten Bereichen und Leitungs-Workshops.

Definierte Ergebnisparameter werden regelmäßig an die Beteiligten zurückgespiegelt und als Grundlage von Anpassungen im Verlauf genutzt. Jährliche, teilweise halbjährliche, systematische Zielvereinbarungen dienen zur Überwachung der Zielerreichung.

In den zertifizierten Bereichen erfolgt die jährliche Überprüfung der Erreichung festgelegter und messbarer Ziele darüber hinaus durch unabhängige externe Auditoren.

#### **Kommunikation der Ziele und der Zielerreichung:**

Die Ziele sowie deren Zielerreichung werden auf den entsprechenden Sitzungen der Bereiche kommuniziert. Hierzu dienen unter anderem Sitzungen der zertifizierten Bereiche in Form von Managementreviews, Sitzungen der Führungsteams der Bereiche, Sitzungen der Krankenhausleitung, der Chefarzt- und Pflegeleitungsrunden.

### **D-3 Aufbau des einrichtungsinternen Qualitätsmanagements**

Schon im Jahre 1997 wurde durch die Krankenhausleitung eine Stabsstelle Qualitätsmanagement am FEK eingerichtet, die in ihrer Funktion zunächst durch eine Qualitätskommission unterstützt wurde. Die Stabsstelle ist mit einem Arzt, einer Diplompflegewirtin und einer Arzthelferin sowie wechselnden Praktikanten besetzt.

Zwei MitarbeiterInnen der Stabsstelle Qualitätsmanagement sind ausgebildete Qualitätsmanager und sowohl mit dem Qualitätsmanagement-System nach DIN EN ISO 9001:2008 als auch dem Modell nach EFQM (European Foundation for Qualitymanagement) sowie KTQ vertraut.

Die Geschäftsführung legt in Absprache mit der Stabsstelle Qualitätsmanagement Projekte fest. Grundlage ist die strategische Zielplanung des FEK. In jährlichen Zielvereinbarungen mit der Geschäftsführung werden weitere Qualitätsmanagement- Projekte festgelegt. Zweiwöchentliche Besprechungen mit der Geschäftsführung gewährleisten einen engen Informationsaustausch über laufende Projekte und veränderte Anforderungen.

Die Mitarbeiter der Stabsstelle Qualitätsmanagement sind eng in die Besprechungs- und Informationsstruktur des FEK eingebunden. Darüber hinaus werden gemeinsam mit Kooperationskrankenhäusern in Heide, Itzehoe, Bad Bramstedt,

Rendsburg und Kiel, Informationen ausgetauscht, QM- Projekte gemeinsam geplant und durchgeführt. Diese Zusammenarbeit hat sich z.B. bei der Zertifizierung des gemeinsam betriebenen „Holsteinischen Brustzentrums" bewährt.

## **D-4 Instrumente des Qualitätsmanagements**

Zur kontinuierlichen Überwachung unserer Prozesse und Ergebnisse nutzen wir unterschiedliche Methoden, von denen hier einige exemplarisch genannt werden sollen:

1. engmaschiges internes Controllingsystem
2. klar festgelegte interne Kommunikationsstrukturen mit Zugang zu allen wichtigen Protokollen für alle Mitarbeiter
3. Regelmäßige interne und externe Audits nach festgelegtem Plan
4. Beschwerdemanagement
5. Hygienemanagementsystem
6. Fehler- und Risikomanagement (Risikokommission)
7. Erfassung, Analyse und Veröffentlichung von Beinahezwischenfällen (CIRS)
8. Morbiditäts- und Mortalitätsbesprechungen
9. Patienten-Befragungen
10. Mitarbeiter-Befragungen
11. Einweiser-Befragungen
12. systematische Evaluationen der Projekte

Im Rahmen der hier aufgeführten Methoden werden Ergebnisse systematisch gesammelt, mit den Beteiligten analysiert und Verbesserungsmaßnahmen festgelegt und umgesetzt.

## **D-5 Qualitätsmanagementprojekte**

Ziel der Arbeit der Stabsstelle Qualitätsmanagement ist die Einführung und Aufrechterhaltung eines systematischen Qualitätsmanagement-Systems in Anlehnung an die DIN EN ISO 9001:2008 in Zusammenarbeit mit allen Berufsgruppen und Abteilungen. Dazu werden insbesondere spezialisierte Bereiche bei der Erlangung und Aufrechterhaltung von Qualitätszertifikaten und der Weiterentwicklung ihres QM- Systems unterstützt.

Aktuell zertifiziert sind nach DIN EN ISO (seit-Jahr)

1. Gastroenterologie 2001
2. Dialyse 2001
3. Physikalische Therapie 2005
4. Pflegemanagement 2006
5. Schule für Pflegeberufe 2004
6. ZSVA - Zentrale Sterilgutversorgung 2007
7. Klinik für Kinder- und Jugendpsychiatrie 2008
8. Schlaganfallstation 2005
9. HBZ - Holsteinisches Brustzentrum 2005 (Fachliche Anforderungen der Deutschen Gesellschaft für Senologie und der Deutschen Krebsgesellschaft)
10. Tagesklinik für Kinder- und Jugend Psychiatrie und Psychotherapie
11. Traumazentrum 2009 (Unfallchirurgie)
12. Klinik für Frührehabilitation und Geriatrie/ Therapiezentrum 2009
13. Personalabteilung

In Vorbereitung auf eine Zertifizierung befinden sich folgende Kliniken bzw. Abteilung:

Unser Labor bereitet sich auf die Akkreditierung nach der DIN EN ISO 15189 vor.

- Labor
- Klinik für Kinder- und Jugendmedizin
- Klinik für diagnostische und interventionelle Radiologie/ Nuklearmedizin
- Urologie
- Technik

Darüber hinaus leiten und unterstützen wir Projekte im gesamten Haus, moderieren Sitzungen und stellen unsere Kompetenz als interne Berater und Coaches für die Mitarbeiter zur Verfügung.

Das Vorgehen in Zertifizierungsprojekten am FEK ist grundsätzlich festgelegt:

- Recherche der gesetzlichen Grundlagen und Ermittlung der Anforderungen z.B. von Fachgesellschaften
- IST-Analyse auf der Grundlage der fachlichen und gesetzlichen Anforderungen und der DIN ISO 9001:2008

- Strukturierte Interviews mit den Mitarbeitern zur Ermittlung des IST- Zustandes und Verbesserungspotentialen
- Bericht über das festgestellte IST mit Aufgabenliste
- Erarbeitung des QM-Systems in einer Arbeitsgruppe mit regelmäßigen Informationen der Mitarbeiter
- Interne und externe Überprüfungen

## **D-6** Bewertung des Qualitätsmanagements

Zur Bewertung unseres QM-Systems dienen uns u.a. interne und externe Audits, Dokumentationsprüfungen nach Plan, Begehungen und Prüfungen durch z.B. Hygienefachkraft, Fachkraft für Arbeitssicherheit und unsere Betriebsärztin (s.a. D-5).