

Strukturierter Qualitätsbericht
gemäß § 137 Abs. 3 Satz 1 Nr. 4 SGB V
für das Berichtsjahr 2010

RoMed Klinikum Rosenheim

Dieser Qualitätsbericht wurde mit dem von der DKTIG herausgegebenen Erfassungstool IPQ
auf der Basis der Software ProMaTo® QB am 29.11.2011 um 07:43 Uhr erstellt.

DKTIG: <http://www.dktig.de>

ProMaTo: <http://www.netfutura.de>

Inhaltsverzeichnis

Einleitung

- A** **Struktur- und Leistungsdaten des Krankenhauses**
- A-1 Allgemeine Kontaktdaten des Krankenhauses
- A-2 Institutionskennzeichen des Krankenhauses
- A-3 Standort(nummer)
- A-4 Name und Art des Krankenhausträgers
- A-5 Akademisches Lehrkrankenhaus
- A-6 Organisationsstruktur des Krankenhauses
- A-7 Regionale Versorgungsverpflichtung für die Psychiatrie
- A-8 Fachabteilungsübergreifende Versorgungsschwerpunkte des Krankenhauses
- A-9 Fachabteilungsübergreifende medizinisch-pflegerische Leistungsangebote des Krankenhauses
- A-10 Allgemeine nicht-medizinische Serviceangebote des Krankenhauses
- A-11 Forschung und Lehre des Krankenhauses
- A-12 Anzahl der Betten im gesamten Krankenhaus nach § 108/109 SGB V
- A-13 Fallzahlen des Krankenhauses
- A-14 Personal des Krankenhauses
- A-15 Apparative Ausstattung

- B** **Struktur- und Leistungsdaten der Organisationseinheiten/Fachabteilungen**
- B-[1] Medizinische Klinik 1
- B-[1].1 Name der Organisationseinheit/Fachabteilung
- B-[1].2 Versorgungsschwerpunkte der Organisationseinheit/Fachabteilung
- B-[1].3 Medizinisch-pflegerische Leistungsangebote der Organisationseinheit/Fachabteilung
- B-[1].4 Nicht-medizinische Serviceangebote der Organisationseinheit/Fachabteilung
- B-[1].5 Fallzahlen der Organisationseinheit/Fachabteilung
- B-[1].6 Diagnosen nach ICD
- B-[1].7 Prozeduren nach OPS
- B-[1].8 Ambulante Behandlungsmöglichkeiten
- B-[1].9 Ambulante Operationen nach § 115b SGB V
- B-[1].10 Zulassung zum Durchgangs-Arztverfahren der Berufsgenossenschaft
- B-[1].11 Personelle Ausstattung
- B-[2] Medizinische Klinik 2
- B-[2].1 Name der Organisationseinheit/Fachabteilung
- B-[2].2 Versorgungsschwerpunkte der Organisationseinheit/Fachabteilung

- B-[2].3** Medizinisch-pflegerische Leistungsangebote der Organisationseinheit/Fachabteilung
- B-[2].4** Nicht-medizinische Serviceangebote der Organisationseinheit/Fachabteilung
- B-[2].5** Fallzahlen der Organisationseinheit/Fachabteilung
- B-[2].6** Diagnosen nach ICD
- B-[2].7** Prozeduren nach OPS
- B-[2].8** Ambulante Behandlungsmöglichkeiten
- B-[2].9** Ambulante Operationen nach § 115b SGB V
- B-[2].10** Zulassung zum Durchgangs-Arztverfahren der Berufsgenossenschaft
- B-[2].11** Personelle Ausstattung
- B-[3]** **Medizinische Klinik 3**
- B-[3].1** Name der Organisationseinheit/Fachabteilung
- B-[3].2** Versorgungsschwerpunkte der Organisationseinheit/Fachabteilung
- B-[3].3** Medizinisch-pflegerische Leistungsangebote der Organisationseinheit/Fachabteilung
- B-[3].4** Nicht-medizinische Serviceangebote der Organisationseinheit/Fachabteilung
- B-[3].5** Fallzahlen der Organisationseinheit/Fachabteilung
- B-[3].6** Diagnosen nach ICD
- B-[3].7** Prozeduren nach OPS
- B-[3].8** Ambulante Behandlungsmöglichkeiten
- B-[3].9** Ambulante Operationen nach § 115b SGB V
- B-[3].10** Zulassung zum Durchgangs-Arztverfahren der Berufsgenossenschaft
- B-[3].11** Personelle Ausstattung
- B-[4]** **Chirurgie**
- B-[4].1** Name der Organisationseinheit/Fachabteilung
- B-[4].2** Versorgungsschwerpunkte der Organisationseinheit/Fachabteilung
- B-[4].3** Medizinisch-pflegerische Leistungsangebote der Organisationseinheit/Fachabteilung
- B-[4].4** Nicht-medizinische Serviceangebote der Organisationseinheit/Fachabteilung
- B-[4].5** Fallzahlen der Organisationseinheit/Fachabteilung
- B-[4].6** Diagnosen nach ICD
- B-[4].7** Prozeduren nach OPS
- B-[4].8** Ambulante Behandlungsmöglichkeiten
- B-[4].9** Ambulante Operationen nach § 115b SGB V
- B-[4].10** Zulassung zum Durchgangs-Arztverfahren der Berufsgenossenschaft
- B-[4].11** Personelle Ausstattung
- B-[5]** **Unfallchirurgie**
- B-[5].1** Name der Organisationseinheit/Fachabteilung
- B-[5].2** Versorgungsschwerpunkte der Organisationseinheit/Fachabteilung
- B-[5].3** Medizinisch-pflegerische Leistungsangebote der Organisationseinheit/Fachabteilung
- B-[5].4** Nicht-medizinische Serviceangebote der Organisationseinheit/Fachabteilung
- B-[5].5** Fallzahlen der Organisationseinheit/Fachabteilung
- B-[5].6** Diagnosen nach ICD
- B-[5].7** Prozeduren nach OPS
- B-[5].8** Ambulante Behandlungsmöglichkeiten
- B-[5].9** Ambulante Operationen nach § 115b SGB V
- B-[5].10** Zulassung zum Durchgangs-Arztverfahren der Berufsgenossenschaft
- B-[5].11** Personelle Ausstattung
- B-[6]** **Frauenheilkunde und Geburtshilfe**
- B-[6].1** Name der Organisationseinheit/Fachabteilung
- B-[6].2** Versorgungsschwerpunkte der Organisationseinheit/Fachabteilung

- B-[6].3** Medizinisch-pflegerische Leistungsangebote der Organisationseinheit/Fachabteilung
- B-[6].4** Nicht-medizinische Serviceangebote der Organisationseinheit/Fachabteilung
- B-[6].5** Fallzahlen der Organisationseinheit/Fachabteilung
- B-[6].6** Diagnosen nach ICD
- B-[6].7** Prozeduren nach OPS
- B-[6].8** Ambulante Behandlungsmöglichkeiten
- B-[6].9** Ambulante Operationen nach § 115b SGB V
- B-[6].10** Zulassung zum Durchgangs-Arztverfahren der Berufsgenossenschaft
- B-[6].11** Personelle Ausstattung
- B-[7]** **Pädiatrie**
- B-[7].1** Name der Organisationseinheit/Fachabteilung
- B-[7].2** Versorgungsschwerpunkte der Organisationseinheit/Fachabteilung
- B-[7].3** Medizinisch-pflegerische Leistungsangebote der Organisationseinheit/Fachabteilung
- B-[7].4** Nicht-medizinische Serviceangebote der Organisationseinheit/Fachabteilung
- B-[7].5** Fallzahlen der Organisationseinheit/Fachabteilung
- B-[7].6** Diagnosen nach ICD
- B-[7].7** Prozeduren nach OPS
- B-[7].8** Ambulante Behandlungsmöglichkeiten
- B-[7].9** Ambulante Operationen nach § 115b SGB V
- B-[7].10** Zulassung zum Durchgangs-Arztverfahren der Berufsgenossenschaft
- B-[7].11** Personelle Ausstattung
- B-[8]** **Neonatologie**
- B-[8].1** Name der Organisationseinheit/Fachabteilung
- B-[8].2** Versorgungsschwerpunkte der Organisationseinheit/Fachabteilung
- B-[8].3** Medizinisch-pflegerische Leistungsangebote der Organisationseinheit/Fachabteilung
- B-[8].4** Nicht-medizinische Serviceangebote der Organisationseinheit/Fachabteilung
- B-[8].5** Fallzahlen der Organisationseinheit/Fachabteilung
- B-[8].6** Diagnosen nach ICD
- B-[8].7** Prozeduren nach OPS
- B-[8].8** Ambulante Behandlungsmöglichkeiten
- B-[8].9** Ambulante Operationen nach § 115b SGB V
- B-[8].10** Zulassung zum Durchgangs-Arztverfahren der Berufsgenossenschaft
- B-[8].11** Personelle Ausstattung
- B-[9]** **Neurologie**
- B-[9].1** Name der Organisationseinheit/Fachabteilung
- B-[9].2** Versorgungsschwerpunkte der Organisationseinheit/Fachabteilung
- B-[9].3** Medizinisch-pflegerische Leistungsangebote der Organisationseinheit/Fachabteilung
- B-[9].4** Nicht-medizinische Serviceangebote der Organisationseinheit/Fachabteilung
- B-[9].5** Fallzahlen der Organisationseinheit/Fachabteilung
- B-[9].6** Diagnosen nach ICD
- B-[9].7** Prozeduren nach OPS
- B-[9].8** Ambulante Behandlungsmöglichkeiten
- B-[9].9** Ambulante Operationen nach § 115b SGB V
- B-[9].10** Zulassung zum Durchgangs-Arztverfahren der Berufsgenossenschaft
- B-[9].11** Personelle Ausstattung
- B-[10]** **Orthopädie**
- B-[10].1** Name der Organisationseinheit/Fachabteilung
- B-[10].2** Versorgungsschwerpunkte der Organisationseinheit/Fachabteilung

- B-[10].3** Medizinisch-pflegerische Leistungsangebote der Organisationseinheit/Fachabteilung
- B-[10].4** Nicht-medizinische Serviceangebote der Organisationseinheit/Fachabteilung
- B-[10].5** Fallzahlen der Organisationseinheit/Fachabteilung
- B-[10].6** Diagnosen nach ICD
- B-[10].7** Prozeduren nach OPS
- B-[10].8** Ambulante Behandlungsmöglichkeiten
- B-[10].9** Ambulante Operationen nach § 115b SGB V
- B-[10].10** Zulassung zum Durchgangs-Arztverfahren der Berufsgenossenschaft
- B-[10].11** Personelle Ausstattung
- B-[11] Urologie**
- B-[11].1** Name der Organisationseinheit/Fachabteilung
- B-[11].2** Versorgungsschwerpunkte der Organisationseinheit/Fachabteilung
- B-[11].3** Medizinisch-pflegerische Leistungsangebote der Organisationseinheit/Fachabteilung
- B-[11].4** Nicht-medizinische Serviceangebote der Organisationseinheit/Fachabteilung
- B-[11].5** Fallzahlen der Organisationseinheit/Fachabteilung
- B-[11].6** Diagnosen nach ICD
- B-[11].7** Prozeduren nach OPS
- B-[11].8** Ambulante Behandlungsmöglichkeiten
- B-[11].9** Ambulante Operationen nach § 115b SGB V
- B-[11].10** Zulassung zum Durchgangs-Arztverfahren der Berufsgenossenschaft
- B-[11].11** Personelle Ausstattung
- B-[12] Palliativmedizin**
- B-[12].1** Name der Organisationseinheit/Fachabteilung
- B-[12].2** Versorgungsschwerpunkte der Organisationseinheit/Fachabteilung
- B-[12].3** Medizinisch-pflegerische Leistungsangebote der Organisationseinheit/Fachabteilung
- B-[12].4** Nicht-medizinische Serviceangebote der Organisationseinheit/Fachabteilung
- B-[12].5** Fallzahlen der Organisationseinheit/Fachabteilung
- B-[12].6** Diagnosen nach ICD
- B-[12].7** Prozeduren nach OPS
- B-[12].8** Ambulante Behandlungsmöglichkeiten
- B-[12].9** Ambulante Operationen nach § 115b SGB V
- B-[12].10** Zulassung zum Durchgangs-Arztverfahren der Berufsgenossenschaft
- B-[12].11** Personelle Ausstattung
- B-[13] Radiologie**
- B-[13].1** Name der Organisationseinheit/Fachabteilung
- B-[13].2** Versorgungsschwerpunkte der Organisationseinheit/Fachabteilung
- B-[13].3** Medizinisch-pflegerische Leistungsangebote der Organisationseinheit/Fachabteilung
- B-[13].4** Nicht-medizinische Serviceangebote der Organisationseinheit/Fachabteilung
- B-[13].5** Fallzahlen der Organisationseinheit/Fachabteilung
- B-[13].6** Diagnosen nach ICD
- B-[13].7** Prozeduren nach OPS
- B-[13].8** Ambulante Behandlungsmöglichkeiten
- B-[13].9** Ambulante Operationen nach § 115b SGB V
- B-[13].10** Zulassung zum Durchgangs-Arztverfahren der Berufsgenossenschaft
- B-[13].11** Personelle Ausstattung
- B-[14] Anästhesie und operative Intensivmedizin**
- B-[14].1** Name der Organisationseinheit/Fachabteilung
- B-[14].2** Versorgungsschwerpunkte der Organisationseinheit/Fachabteilung

- B-[14].3** Medizinisch-pflegerische Leistungsangebote der Organisationseinheit/Fachabteilung
- B-[14].4** Nicht-medizinische Serviceangebote der Organisationseinheit/Fachabteilung
- B-[14].5** Fallzahlen der Organisationseinheit/Fachabteilung
- B-[14].6** Diagnosen nach ICD
- B-[14].7** Prozeduren nach OPS
- B-[14].8** Ambulante Behandlungsmöglichkeiten
- B-[14].9** Ambulante Operationen nach § 115b SGB V
- B-[14].10** Zulassung zum Durchgangs-Arztverfahren der Berufsgenossenschaft
- B-[14].11** Personelle Ausstattung
- B-[15]** **Augenheilkunde**
- B-[15].1** Name der Organisationseinheit/Fachabteilung
- B-[15].2** Versorgungsschwerpunkte der Organisationseinheit/Fachabteilung
- B-[15].3** Medizinisch-pflegerische Leistungsangebote der Organisationseinheit/Fachabteilung
- B-[15].4** Nicht-medizinische Serviceangebote der Organisationseinheit/Fachabteilung
- B-[15].5** Fallzahlen der Organisationseinheit/Fachabteilung
- B-[15].6** Diagnosen nach ICD
- B-[15].7** Prozeduren nach OPS
- B-[15].8** Ambulante Behandlungsmöglichkeiten
- B-[15].9** Ambulante Operationen nach § 115b SGB V
- B-[15].10** Zulassung zum Durchgangs-Arztverfahren der Berufsgenossenschaft
- B-[15].11** Personelle Ausstattung
- B-[16]** **Belegchirurgie**
- B-[16].1** Name der Organisationseinheit/Fachabteilung
- B-[16].2** Versorgungsschwerpunkte der Organisationseinheit/Fachabteilung
- B-[16].3** Medizinisch-pflegerische Leistungsangebote der Organisationseinheit/Fachabteilung
- B-[16].4** Nicht-medizinische Serviceangebote der Organisationseinheit/Fachabteilung
- B-[16].5** Fallzahlen der Organisationseinheit/Fachabteilung
- B-[16].6** Diagnosen nach ICD
- B-[16].7** Prozeduren nach OPS
- B-[16].8** Ambulante Behandlungsmöglichkeiten
- B-[16].9** Ambulante Operationen nach § 115b SGB V
- B-[16].10** Zulassung zum Durchgangs-Arztverfahren der Berufsgenossenschaft
- B-[16].11** Personelle Ausstattung
- B-[17]** **Hals-, Nasen-, Ohrenheilkunde**
- B-[17].1** Name der Organisationseinheit/Fachabteilung
- B-[17].2** Versorgungsschwerpunkte der Organisationseinheit/Fachabteilung
- B-[17].3** Medizinisch-pflegerische Leistungsangebote der Organisationseinheit/Fachabteilung
- B-[17].4** Nicht-medizinische Serviceangebote der Organisationseinheit/Fachabteilung
- B-[17].5** Fallzahlen der Organisationseinheit/Fachabteilung
- B-[17].6** Diagnosen nach ICD
- B-[17].7** Prozeduren nach OPS
- B-[17].8** Ambulante Behandlungsmöglichkeiten
- B-[17].9** Ambulante Operationen nach § 115b SGB V
- B-[17].10** Zulassung zum Durchgangs-Arztverfahren der Berufsgenossenschaft
- B-[17].11** Personelle Ausstattung
- B-[18]** **Zahnheilkunde, Mund-, Kiefer-, Gesichtschirurgie**
- B-[18].1** Name der Organisationseinheit/Fachabteilung
- B-[18].2** Versorgungsschwerpunkte der Organisationseinheit/Fachabteilung

- B-[18].3** Medizinisch-pflegerische Leistungsangebote der Organisationseinheit/Fachabteilung
- B-[18].4** Nicht-medizinische Serviceangebote der Organisationseinheit/Fachabteilung
- B-[18].5** Fallzahlen der Organisationseinheit/Fachabteilung
- B-[18].6** Diagnosen nach ICD
- B-[18].7** Prozeduren nach OPS
- B-[18].8** Ambulante Behandlungsmöglichkeiten
- B-[18].9** Ambulante Operationen nach § 115b SGB V
- B-[18].10** Zulassung zum Durchgangs-Arztverfahren der Berufsgenossenschaft
- B-[18].11** Personelle Ausstattung

C Qualitätssicherung

- C-1** Teilnahme an der externen vergleichenden Qualitätssicherung nach § 137 SGB V
- C-2** Externe Qualitätssicherung nach Landesrecht gemäß § 112 SGB V
- C-3** Qualitätssicherung bei Teilnahme an Disease-Management-Programmen (DMP) nach § 137f SGB V
- C-4** Teilnahme an sonstigen Verfahren der externen vergleichenden Qualitätssicherung
- C-5** Umsetzung der Mindestmengenvereinbarung nach § 137 SGB V
- C-6** Umsetzung von Beschlüssen des Gemeinsamen Bundesausschusses zur Qualitätssicherung nach § 137 Abs. 1 Satz 1 Nr. 2 SGB V [neue Fassung] ('Strukturqualitätsvereinbarung')
- C-7** Umsetzung der Regelungen zur Fortbildung im Krankenhaus nach § 137 SGB V

D Qualitätsmanagement

- D-1** Qualitätspolitik
- D-2** Qualitätsziele
- D-3** Aufbau des einrichtungsinternen Qualitätsmanagements
- D-4** Instrumente des Qualitätsmanagements
- D-5** Qualitätsmanagement-Projekte
- D-6** Bewertung des Qualitätsmanagements

Einleitung



Abbildung: RoMed Klinikum Rosenheim

Strukturierter Qualitätsbericht gem. §137 Abs.1, Satz 3 Nr.6 SGB V für das Berichtsjahr 2010 RoMed Klinikum Rosenheim

Der Patient steht im Mittelpunkt unseres Handelns. Unsere medizinische, pflegerische und therapeutische Fachkompetenz garantiert eine umfassende Versorgung der Patienten auf hohem Niveau, unterstützt durch moderne Technik und Ausstattung.

Das RoMed Klinikum Rosenheim ist ein Krankenhaus der Schwerpunktversorgung, das einen überregionalen Versorgungsauftrag erfüllt. Gemeinsam mit niedergelassenen Ärzten, Kliniken, Reha-Einrichtungen und externen Kooperationspartnern betreibt das Klinikum mehrere Zentren, um für unsere Patienten eine bestmögliche fach- und klinikübergreifende kompetente Versorgung zu gewähren.

Das RoMed Klinikum Rosenheim ist eine der vier Kliniken der RoMed Kliniken der Stadt und des Landkreises Rosenheim GmbH. Das breite medizinische Spektrum des RoMed Klinikums Rosenheim wird abgedeckt durch elf Hauptfachabteilungen, zwei Institute, ein Medizinisches Versorgungszentrum sowie einen Psychiatrischen und Psychotherapeutischen Konsiliardienst.

Die Fachbereiche Augenheilkunde, Hals-Nasen-Ohren-Heilkunde, Mund-Kiefer- und Gesichtschirurgie, Zahnheilkunde und Kinderchirurgie werden von Belegärzten und Kooperationsärzten ergänzt.

Kooperationen mit benachbarten Kliniken komplettieren das medizinische Angebotsspektrum im Hinblick auf die Herzchirurgie und Neurochirurgie. Damit werden alle Leistungen moderner Hochleistungsmedizin mit Ausnahme der Transplantationsmedizin angeboten.

Verantwortlich:

Name	Abteilung	Tel. Nr.	Fax Nr.	Email
Herr Günther Pfaffeneder	Geschäftsführer	08031 365 3000	08031 365 4911	guenther.pfaffeneder@romed.de

Ansprechpartner:

Name	Abteilung	Tel. Nr.	Fax Nr.	Email
Dr. med. Gerhard Fischer	Medizincontrolling	08031 365 3026	08031 365 4918	gerhard.fischer@romed.de

Links:

<http://www.romed-kliniken.de>

Sonstiges:

Lehrkrankenhaus der Ludwig-Maximilians-Universität München. Lehrkrankenhaus der Medizinischen Privatuniversität Paracelsus Salzburg.

Die Krankenhausleitung, vertreten durch Günther Pfaffeneder, ist verantwortlich für die Vollständigkeit und Richtigkeit der Angaben im Qualitätsbericht.

Teil A - Struktur- und Leistungsdaten des Krankenhauses

A-1 Allgemeine Kontaktdaten des Krankenhauses

Hausanschrift:

RoMed Klinikum Rosenheim

Pettenkoflerstraße 10

83022 Rosenheim

Postanschrift:

Postfach 100764

83007 Rosenheim

Telefon:

08031 / 365 - 02

Fax:

08031 / 365 - 4911

E-Mail:

info.rosenheim@ro-med.de

Internet:

<http://www.romed-kliniken.de/>

A-2 Institutionskennzeichen des Krankenhauses

260910637

A-3 Standort(nummer)

00

A-4 Name und Art des Krankenhausträgers

Name:

RoMed Kliniken, Kliniken der Stadt und des Landkreises Rosenheim GmbH

Art:

öffentlich

A-5 Akademisches Lehrkrankenhaus

Ja

Universität:

Ludwig-Maximilians-Universität München und Medizinische Privatuniversität Paracelsus Salzburg

A-6 Organisationsstruktur des Krankenhauses



Kliniken der Stadt und des Landkreises Rosenheim GmbH

Stand: 07.04.2011

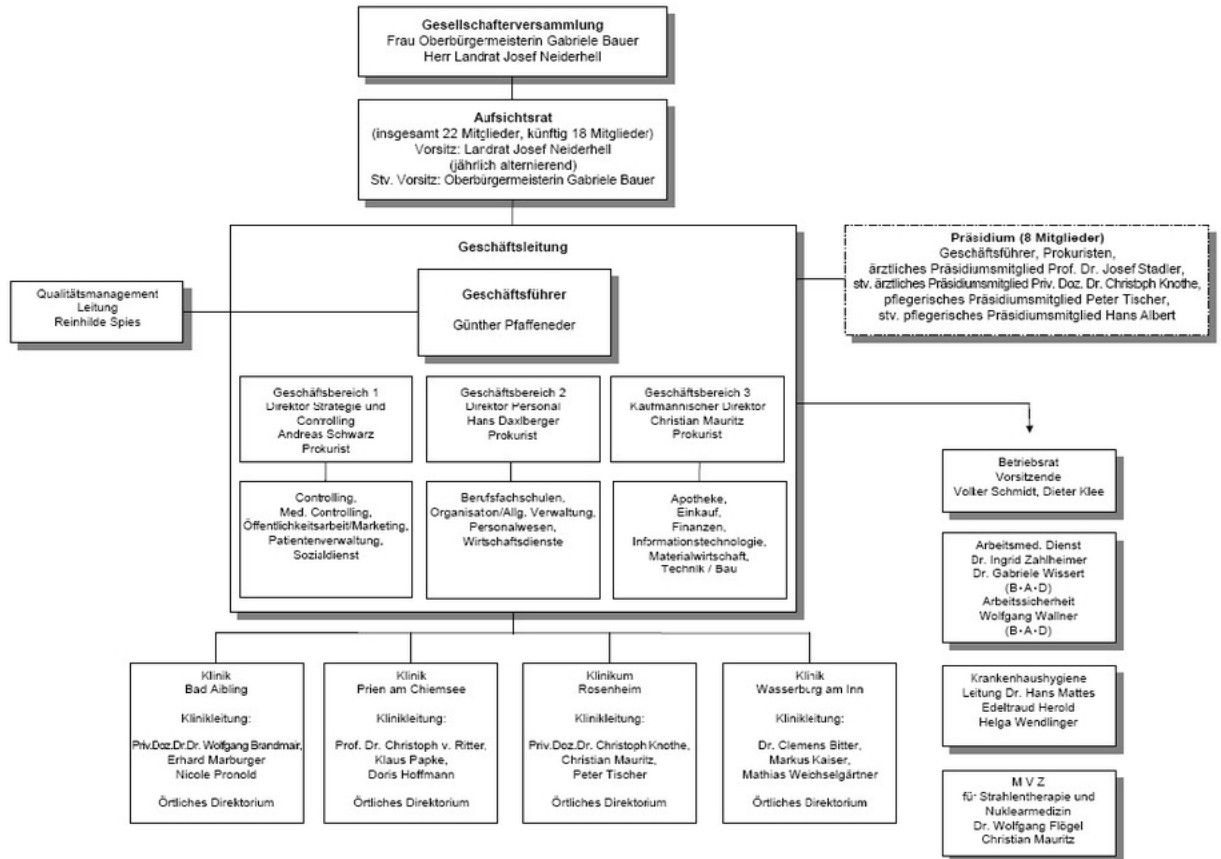

Organigramm: RoMed Kliniken

Geschäftsführer Günther Pfaffeneder

kaufmännischer Direktor: Christian Mauritz

Direktor Strategie und Controlling: Andreas Schwarz

Direktor Personal: Hans Daxlberger

ärztlicher Direktor: PD Dr. Knothe

Pflegedirektor: Peter Tischer

Fachabteilungen

Medizinische Klinik 1: Dr. Morgenstern

Medizinische Klinik 2: Dr. Huff

Medizinische Klinik 3: PD Dr. Budweiser

Chirurgie: Prof. Wagner

Unfallchirurgie: Prof. Regel

Orthopädie: Dr. Hoffmann

Gynäkologie und Geburtshilfe: Prof. Beck

Pädiatrie: Dr. Uhlig

Neurologie: Dr. Lohner

Urologie: Dr. Wöhr

Zentrale Notaufnahme: Dr. Bayeff-Filloff

Institute

Anästhesie und Intensivmedizin: PD Dr. Knothe

interventionelle und diagnostische Radiologie: Prof. Tepe

Belegabteilungen

Augenheilkunde:

Dr. Franz Bauer +49 (0) 8031 35880
Prof. Dr. Dr. Ekkehard Fabian +49 (0) 8031 38950-0
Dr. Gerd Kneib +49 (0) 8031 38950-0
Dr. Wolfgang Lange +49 (0) 8051 4608
Dr. Ulrich Seher +49 (0) 8031 38950-0
Dr. Hans Strobl +49 (0) 8031 32440
Dr. Helmuth Weber +49 (0) 8031 381028

Chirurgie:

Dr. Heinz Birklein +49 (0) 8031 12244
Dr. Dieter Galewski +49 (0) 8061 9336-0
Dr. Guido Weinzierl +49 (0) 8061 9336-0

HNO:

Dr. Lorenz Fischbacher +49 (0) 8031 44666
Dr. Rainer Gablac +49 (0) 8031 15033
Dr. Rudolf Hohenthanner +49 (0) 8031 15650
Dr. Andreas Kretschmann +49 (0) 8031 15250
Prof. Dr. Benno Paul Weber +49 (0) 8061 938493
Dr. Günther Weigel +49 (0) 8031 13700
Dr. Alexander Zwickl +49 (0) 8031 17760

Kinderchirurgie:

Dr. Christoph Böllinger +49 (0) 8031 3529285

MKG:

Dr. Dr. Dr. Ulrich Longerich +49 (0) 8061 93709-0
Dr. Christian Wenz +49 (0) 8031 32508

Zahnheilkunde:

Dr. Dagmar Dudy +49 (0) 8031 2345888

Konsiliarärzte:

Dermatologie: Drs. Heider/Beck/Frömel +49 (0) 8031 15322

Kinderchirurgie: Dr. Marc Jorysz/ Dr. Bernd Geffken, +49 (0) 861-705-1043

plastische Chirurgie:

Dr. Busse, +49 (0) 8031-80959-22

Drs. Scheele / Sandweg, +49 (0) 8031 235 61 32

Herzchirurgie: Prof. Dr. Schütz, +49 (0) 8038 90 - 4210

A-7 Regionale Versorgungsverpflichtung für die Psychiatrie

trifft nicht zu / entfällt

A-8 Fachabteilungsübergreifende Versorgungsschwerpunkte des Krankenhauses

Nr.	Fachabteilungsübergreifender Versorgungsschwerpunkt:	Fachabteilungen, die an dem Versorgungsschwerpunkt beteiligt sind:	Kommentar / Erläuterung:
VS00	Bauch- und Darmzentrum	Innere Medizin, Allgemeine Chirurgie,	interdisziplinäre Zusammenarbeit mit dem Institut für diagnostische und interventionelle Radiologie und dem medizinischen Versorgungszentrum für Strahlentherapie und Nuklearmedizin, Psychoonkologie, Schmerztherapie, Zusammenarbeit mit niedergelassenen Ärzten und der Pathologie Rosenheim
VS01	Brustzentrum	Frauenheilkunde und Geburtshilfe, Innere Medizin,	beteiligte Institute: Institut für diagnostische und interventionelle Radiologie, Institut für Pathologie Rosenheim, Medizinisches Versorgungszentrum für Strahlentherapie und Nuklearmedizin Rosenheim, Psychoonkologie, Schmerztherapie, internistische Onkologie

Nr.	Fachabteilungsübergreifender Versorgungsschwerpunkt:	Fachabteilungen, die an dem Versorgungsschwerpunkt beteiligt sind:	Kommentar / Erläuterung:
VS18	Fußzentrum	Unfallchirurgie	interdisziplinäre Zusammenarbeit mit Orthopädie
VS00	Lungenzentrum	Medizinische Klinik III (Pneumologie), Medizinische Klinik II (Onkologie), Allgemein-, Thorax- und Gefäßchirurgie	interdisziplinäre Zusammenarbeit mit dem Institut für diagnostische und interventionelle Radiologie, medizinisches Versorgungszentrum für Nuklearmedizin und Strahlentherapie, Pathologie Rosenheim, und dem Netzwerk Lunge der Region Rosenheim
VS02	Perinatalzentrum	Pädiatrie, Frauenheilkunde und Geburtshilfe,	interdisziplinäre Zusammenarbeit mit der Klinik für Chirurgie, Urologie und den Fachbereichen Neuropädiatrie und Kinderchirurgie, sowie externen Leistungserbringern im Fachbereich Neurochirurgie
VS38	Prostatakarzinomzentrum	Urologie, Strahlentherapie (MVZ), Innere Medizin 2, Intensivmedizin	interdisziplinäre Zusammenarbeit mit dem Institut für diagnostische und interventionelle Radiologie und dem medizinischen Versorgungszentrum für Strahlentherapie und Nuklearmedizin, Zusammenarbeit mit niedergelassenen Ärzten und der Pathologie Rosenheim
VS00	Schilddrüsenzentrum	Allgemeine Chirurgie, Innere Medizin,	interdisziplinäre Zusammenarbeit mit dem medizinischen Versorgungszentrum für Nuklearmedizin und Strahlentherapie und der Pathologie Rosenheim
VS41	Schlafmedizinisches Zentrum	Medizinische Klinik III	integriert in der Med. Klinik III, interdisziplinäre Zusammenarbeit
VS03	Schlaganfallzentrum	Neurologie, Innere Medizin,	interdisziplinäre Zusammenarbeit mit dem Institut für diagnostische und interventionelle Radiologie, Integration in das TEMPIS-Projekt, eigene Schlaganfallintensivstation

Nr.	Fachabteilungsübergreifender Versorgungsschwerpunkt:	Fachabteilungen, die an dem Versorgungsschwerpunkt beteiligt sind:	Kommentar / Erläuterung:
VS05	Traumazentrum	Allgemeine Chirurgie, Unfallchirurgie, Intensivmedizin, Schmerztherapie, Hals-, Nasen-, Ohrenheilkunde, Augenheilkunde, Zahn- und Kieferheilkunde, Mund- und Kieferchirurgie, Innere Medizin, Pädiatrie, Urologie, Orthopädie, Frauenheilkunde und Geburtshilfe, Neurologie,	interdisziplinäre Zusammenarbeit mit der Neurochirurgie im Behandlungszentrum Vogtareuth, Integration im Traumanetzwerk des Landkreises Rosenheim, Teilnahme am Pilotprojekt ärztlicher Leiter Rettungsdienst (ÄLRD) des Bayerischen Staatsministeriums des Inneren
VS06	Tumorzentrum	Innere Medizin, Chirurgie, Gynäkologie, Neurologie, Urologie, Unfallchirurgie, Strahlentherapie, Psychoonkologie	interdisziplinäre Zusammenarbeit aller Fachabteilungen und Institute

A-9 Fachabteilungsübergreifende medizinisch-pflegerische Leistungsangebote des Krankenhauses

Nr.	Medizinisch-pflegerisches Leistungsangebot:	Kommentar / Erläuterung:
MP02	Akupunktur	
MP53	Aromapflege/-therapie	
MP54	Asthmaschulung	
MP04	Atemgymnastik/-therapie	
MP00	Beratung/Betreuung durch Sozialpädagogen	Anträge zur Reha, Unterstützung der Patienten in allen sozialen Belangen
MP10	Bewegungsbad/Wassergymnastik	
MP11	Bewegungstherapie z.B. Feldenkrais, Eurhythmie	
MP12	Bobath-Therapie (für Erwachsene und/oder Kinder)	
MP14	Diät- und Ernährungsberatung	im Rahmen der Diabetesberatung
MP15	Entlassungsmanagement/Brückenpflege/Überleitungspflege	in Zusammenarbeit mit dem Sozialdienst
MP16	Ergotherapie/Arbeitstherapie	

Nr.	Medizinisch-pflegerisches Leistungsangebot:	Kommentar / Erläuterung:
MP00	Ethikberatung/Ethische Fallbesprechung	
MP18	Fußreflexzonenmassage	
MP19	Geburtsvorbereitungskurse/Schwangerschafts-gymnastik	siehe Leistungsangebot der Hebammen
MP22	Kontinenztraining/Inkontinenzberatung	
MP24	Manuelle Lymphdrainage	
MP25	Massage	
MP26	Medizinische Fußpflege	
MP28	Naturheilverfahren/Homöopathie/Phytotherapie	
MP29	Osteopathie/Chiropraktik/Manualtherapie	
MP31	Physikalische Therapie/Bädertherapie	Wassergymnastik
MP32	Physiotherapie/Krankengymnastik als Einzel- und/oder Gruppentherapie	
MP35	Rückenschule/Haltungsschulung/Wirbelsäulengymnastik	
MP37	Schmerztherapie/-management	Tagesklinik für Patienten mit chronischen Schmerzen.
MP63	Sozialdienst	
MP64	Spezielle Angebote für die Öffentlichkeit	Gesundheitsforum, Informationsveranstaltungen für die Bevölkerung
MP13	Spezielles Leistungsangebot für Diabetiker und Diabetikerinnen	Ernährungsberatung, Schulung
MP66	Spezielles Leistungsangebot für neurologisch erkrankte Personen	
MP41	Spezielles Leistungsangebot von Entbindungspflegern und/oder Hebammen	Informationsveranstaltungen , Wassergymnastik für Schwangere, ambulante Nachsorge, Rückbildungsgymnastik
MP44	Stimm- und Sprachtherapie/Logopädie	
MP45	Stomatherapie/-beratung	
MP67	Vojtatherapie für Erwachsene und/oder Kinder	
MP48	Wärme- und Kälteanwendungen	
MP00	Wirbelsäulengymnastik	
MP51	Wundmanagement	

Nr.	Medizinisch-pflegerisches Leistungsangebot:	Kommentar / Erläuterung:
MP68	Zusammenarbeit mit Pflegeeinrichtungen/Angebot ambulanter Pflege/Kurzzeitpflege	im Rahmen des Entlassungsmanagements

A-10 Allgemeine nicht-medizinische Serviceangebote des Krankenhauses

Nr.	Serviceangebot:	Kommentar / Erläuterung:
SA01	Aufenthaltsräume	
SA12	Balkon/Terrasse	
SA59	Barrierefreie Behandlungsräume	
SA23	Cafeteria	Cafe im Klinikum, das Café CiK ist ein Weißer-Rabe-Betrieb.
SA44	Diät-/Ernährungsangebot	
SA41	Dolmetscherdienste Sprache, ggf. Gebärdendolmetscher	
SA02	Ein-Bett-Zimmer	
SA03	Ein-Bett-Zimmer mit eigener Nasszelle	
SA13	Elektrisch verstellbare Betten	
SA40	Empfangs- und Begleitdienst für Patienten und Besucher	
SA24	Faxempfang für Patienten und Patientinnen	
SA14	Fernsehgerät am Bett/ im Zimmer	
SA25	Fitnessraum	
SA49	Fortbildungsangebote/Informationsveranstaltungen	
SA20	Frei wählbare Essenszusammenstellung (Komponentenwahl)	
SA45	Frühstücks-/Abendbuffet	
SA48	Geldautomat	
SA46	Getränkeautomat	
SA15	Internetanschluss am Bett/im Zimmer	auf zwei Stationen über WLAN

Nr.	Serviceangebot:	Kommentar / Erläuterung:
SA27	Internetzugang	Internetzugang im Foyer und auf zwei Stationen mit WLAN
SA50	Kinderbetreuung	
SA28	Kiosk/ Einkaufsmöglichkeiten	
SA29	Kirchlich-religiöse Einrichtungen (Kapelle, Meditationsraum)	evangelische und katholische Gottesdienste und Besuche am Krankenbett
SA30	Klinikeigene Parkplätze für Besucher und Patienten	
SA21	Kostenlose Getränkebereitstellung (Mineralwasser)	
SA05	Mutter-Kind-Zimmer/Familienzimmer	
SA47	Nachmittagstee/-kaffee	
SA33	Parkanlage	
SA56	Patientenfürsprache	
SA52	Postdienst	
SA34	Rauchfreies Krankenhaus	
SA06	Rollstuhlgerechte Nasszellen	
SA07	Rooming-in	
SA17	Rundfunkempfang am Bett	
SA53	Schuldienst	
SA36	Schwimmbad/Bewegungsbad	
SA42	Seelsorge	evangelische und katholische Seelsorge
SA00	Sozialdienst	
SA37	Spielplatz/Spielecke	
SA54	Tageszeitungsangebot	
SA08	Teeküche für Patienten	
SA18	Telefon	
SA09	Unterbringung Begleitperson	
SA19	Wertfach/Tresor am Bett/im Zimmer	
SA10	Zwei-Bett-Zimmer	
SA11	Zwei-Bett-Zimmer mit eigener Nasszelle	

A-11 Forschung und Lehre des Krankenhauses

A-11.1 Forschungsschwerpunkte

keine Angaben

A-11.2 Akademische Lehre

Nr.	Akademische Lehre und weitere ausgewählte wissenschaftliche Tätigkeiten:	Kommentar/Erläuterung:
FL02	Dozenten/Lehrbeauftragungen an Fachhochschulen	Fachbereich Betriebswirtschaft, Gesundheitsmanagement, Hochschule Rosenheim
FL04	Projektbezogene Zusammenarbeit mit Hochschulen und Universitäten	EDV Projekte mit der Hochschule Rosenheim
FL03	Studierendenausbildung (Famulatur/Praktisches Jahr)	Lehrkrankenhaus der Ludwig-Maximilians-Universität München und Medizinische Privatuniversität Paracelsus, Salzburg

A-11.3 Ausbildung in anderen Heilberufen

Nr.	Ausbildung in anderen Heilberufen:	Kommentar/Erläuterung:
HB01	Gesundheits- und Krankenpfleger und Gesundheits- und Krankenpflegerin	auch Ausbildung zum /zur Pflegefachhelfer/in (Krankenpflege)
HB07	Operationstechnischer Assistent und Operationstechnische Assistentin (OTA)	
HB00	Strahlenschutzkurse	durch das Institut für diagnostische und interventionelle Radiologie

A-12 Anzahl der Betten im gesamten Krankenhaus

622 Betten

A-13 Fallzahlen des Krankenhaus:

Gesamtzahl der im Berichtsjahr behandelten Fälle:

Vollstationäre Fallzahl:

25226

Teilstationäre Fallzahl:

Ambulante Fallzahlen**Fallzählweise:**

30500

A-14 Personal des Krankenhauses**A-14.1 Ärzte und Ärztinnen**

	Anzahl	Kommentar/ Erläuterung
Ärzte und Ärztinnen insgesamt (außer Belegärzte und Belegärztinnen)	210,5 Vollkräfte	325 Personen
davon Fachärzte und Fachärztinnen	118,6 Vollkräfte	160 Personen
Belegärzte und Belegärztinnen (nach § 121 SGB V)	21 Personen	
Ärzte und Ärztinnen, die keiner Fachabteilung zugeordnet sind	5 Vollkräfte	Konsiliarärzte für Dermatologie, MKG, plastische Chirurgie, Kinderchirurgie, Herzchirurgie.

A-14.2 Pflegepersonal

	Anzahl	Ausbildungsdauer	Kommentar/ Erläuterung
Gesundheits- und Krankenpfleger und Gesundheits- und Krankenpflegerinnen	488 Vollkräfte	3 Jahre	621 Personen
Gesundheits- und Kinderkrankenpfleger und Gesundheits- und Kinderkrankenpflegerinnen	66,4 Vollkräfte	3 Jahre	110 Personen
Altenpfleger und Altenpflegerinnen	4 Vollkräfte	3 Jahre	
Pflegeassistenten und Pflegeassistentinnen	0 Vollkräfte	2 Jahre	
Krankenpflegehelfer und Krankenpflegehelferinnen	12,6 Vollkräfte	1 Jahr	24 Personen
Pflegehelfer und Pflegehelferinnen	0,0 Vollkräfte	ab 200 Std. Basiskurs	
Entbindungspfleger und Hebammen	10 Personen	3 Jahre	Beleghebammen

	Anzahl	Ausbildungsdauer	Kommentar/ Erläuterung
Operationstechnische Assistenten und Operationstechnische Assistentinnen	13 Vollkräfte	3 Jahre	

A-14.3 Spezielles therapeutisches Personal

Nr.	Spezielles therapeutisches Personal:	Anzahl:	Kommentar/ Erläuterung:
SP51	Apotheker und Apothekerin	4	
SP52	Asthmaberater und Asthmaberaterin/Asthmatherapeut und Asthmatherapeutin/Asthmatrainer und Asthmatrainerin	1	
SP00	Atmungstherapeut	1	
SP32	Bobath-Therapeut und Bobath-Therapeutin für Erwachsene und/oder Kinder	5	
SP35	Diabetologe und Diabetologin/Diabetesassistent und Diabetesassistentin/Diabetesberater und Diabetesberaterin/Diabetesbeauftragter und Diabetesbeauftragte/Wundassistent und Wundassistentin DDG/Diabetesfachkraft Wundmanagement	6	
SP04	Diätassistent und Diätassistentin	3,5	4 Personen
SP05	Ergotherapeut und Ergotherapeutin/Arbeits- und Beschäftigungstherapeut und Arbeits- und Beschäftigungstherapeutin	8	
SP06	Erzieher und Erzieherin	1	
SP40	Kinderpfleger und Kinderpflegerin	2	
SP13	Kunsttherapeut und Kunsttherapeutin/Maltherapeut und Maltherapeutin/Gestaltungstherapeut und Gestaltungstherapeutin/Bibliotherapeut und Bibliotherapeutin	1	
SP14	Logopäde und Logopädin/Sprachheilpädagogin und Sprachheilpädagogin/Klinischer Linguist und Klinische Linguistin/Sprechwissenschaftler und Sprechwissenschaftlerin/Phonetiker und Phonetikerin	2	
SP15	Masseur/Medizinischer Bademeister und Masseurin/Medizinische Bademeisterin	4	5 Personen
SP43	Medizinisch-technischer Assistent und Medizinisch-technische Assistentin/Funktionspersonal	25	
SP21	Physiotherapeut und Physiotherapeutin	13	15 Personen
SP22	Podologe und Podologin/Fußpfleger und Fußpflegerin	1	

Nr.	Spezielles therapeutisches Personal:	Anzahl:	Kommentar/ Erläuterung:
SP23	Psychologe und Psychologin	1	
SP24	Psychologischer Psychotherapeut und Psychologische Psychotherapeutin	1	
SP25	Sozialarbeiter und Sozialarbeiterin	4	
SP26	Sozialpädagogin und Sozialpädagoge	4	
SP27	Stomatherapeut und Stomatherapeutin	1	
SP48	Vojtatherapeut und Vojtatherapeutin für Erwachsene und/oder Kinder	2	
SP28	Wundmanager und Wundmanagerin/Wundberater und Wundberaterin/Wundexperte und Wundexpertin/Wundbeauftragter und Wundbeauftragte	1	

A-15 Apparative Ausstattung

Nr.	Vorhandene Geräte	Umgangssprachliche Bezeichnung	24h	Kommentar / Erläuterung
AA58	24h-Blutdruck-Messung		Ja	
AA59	24h-EKG-Messung		Ja	
AA60	24h-pH-Metrie	pH-Wertmessung des Magens	Ja	auch Messung in der Speiseröhre
AA62	3-D/4-D-Ultraschallgerät		Ja	
AA63	72h-Blutzucker-Messung		Ja	
AA34	AICD-Implantation/Kontrolle/ Programmiersystem	Einpflanzbarer Herzrhythmusdefibrillator	Ja	
AA01	Angiographiegerät/DSA	Gerät zur Gefäßdarstellung	Ja	
AA37	Arthroskop	Gelenksspiegelung	Ja	
AA38	Beatmungsgeräte/CPAP-Geräte	Maskenbeatmungsgerät mit dauerhaft postivem Beatmungsdruck	Ja	
AA03	Belastungs-EKG/Ergometrie	Belastungstest mit Herzstrommessung	Ja	
AA00	Blutgasanalysegerät		Ja	Gerät zur Messung der Blutgase

Nr.	Vorhandene Geräte	Umgangssprachliche Bezeichnung	24h	Kommentar / Erläuterung
AA05	Bodyplethysmograph	Umfangreiches Lungenfunktionstestsystem	Ja	
AA39	Bronchoskop	Gerät zur Luftröhren- und Bronchienspiegelung	Ja	
AA07	Cell Saver	Eigenblutaufbereitungsgerät	Ja	
AA08	Computertomograph (CT)	Schichtbildverfahren im Querschnitt mittels Röntgenstrahlen	Ja	
AA40	Defibrillator	Gerät zur Behandlung von lebensbedrohlichen Herzrhythmusstörungen	Ja	
AA00	Diffusionsmessung		Ja	Gerät zur Messung von Diffusionsstörungen der Lunge
AA65	Echokardiographiegerät		Ja	
AA10	Elektroenzephalographiegerät (EEG)	Hirnstrommessung	Ja	
AA11	Elektromyographie (EMG)/Gerät zur Bestimmung der Nervenleitgeschwindigkeit	Messung feinsten elektrischer Ströme im Muskel	Ja	
AA43	Elektrophysiologischer Messplatz mit EMG, NLG, VEP, SEP, AEP	Messplatz zur Messung feinsten elektrischer Potentiale im Nervensystem, die durch eine Anregung eines der fünf Sinne hervorgerufen wurden	Ja	
AA44	Elektrophysiologischer Messplatz zur Diagnostik von Herzrhythmusstörungen		Ja	
AA00	Endobronchialer Ultraschall		Ja	Ultraschalldiagnostik über spezielles Bronchoskop
AA46	Endoskopisch-retrograde-Cholangio-Pankreatiograph (ERCP)	Spiegelgerät zur Darstellung der Gallen- und Bauchspeicheldrüsenengänge mittels Röntgenkontrastmittel	Ja	
AA45	Endosonographiegerät	Ultraschalldiagnostik im Körperinneren	Ja	
AA12	Gastroenterologisches Endoskop	Gerät zur Magen-Darm-Spiegelung	Ja	
AA13	Geräte der invasiven Kardiologie	Behandlungen mittels Herzkatheter	Ja	

Nr.	Vorhandene Geräte	Umgangssprachliche Bezeichnung	24h	Kommentar / Erläuterung
AA14	Geräte für Nierenersatzverfahren		Ja	
AA15	Geräte zur Lungenersatztherapie/ -unterstützung		Ja	
AA16	Geräte zur Strahlentherapie		trifft nicht zu	
AA61	Gerät zur 3-D-Bestrahlungsplanung	Bestrahlungsplanung in drei Dimensionen	trifft nicht zu	
AA36	Gerät zur Argon-Plasma-Koagulation	Blutstillung und Gewebeerödung mittels Argon-Plasma	Ja	
AA48	Gerät zur intraaortalen Ballongegenpulsation (IABP)	Mechanisches Gerät zur Unterstützung der Pumpleistung des Herzens	Ja	
AA51	Gerät zur Kardiotokographie	Gerät zur gleichzeitigen Messung der Herztöne und der Wehentätigkeit (Wehenschreiber)	Ja	
AA17	Herzlungenmaschine		Ja	Lifebridge zur kurzfristigen Übernahme der Herz-Lungenfunktion
AA00	High-jet Ventilation		Ja	Spezielle Beatmung für die starre Bronchoskopie
AA47	Inkubatoren Neonatologie	Geräte für Früh- und Neugeborene (Brutkasten)	Ja	
AA50	Kapselendoskop	Verschluckbares Spiegelgerät zur Darmspiegelung	Ja	
AA19	Kipptisch	Gerät zur Messung des Verhaltens der Kenngrößen des Blutkreislaufs bei Lageänderung	trifft nicht zu	
AA00	Kryotherapiegerät			Blutstillung und Gewebeerödung mittels Kältesonde
AA52	Laboranalyseautomaten für Hämatologie, klinische Chemie, Gerinnung und Mikrobiologie	Laborgeräte zur Messung von Blutwerten bei Blutkrankheiten, Stoffwechselleiden, Gerinnungsleiden und Infektionen	Ja	
AA53	Laparoskop	Bauchhöhlenspiegelungsgerät	Ja	

Nr.	Vorhandene Geräte	Umgangssprachliche Bezeichnung	24h	Kommentar / Erläuterung
AA20	Lasert		Ja	Minimalinvasive Behandlung bei Prostatavergrößerung, Condylomata, Steintherapie
AA54	Linksherzkathetermessplatz	Darstellung der Herzkranzgefäße mittels Röntgen-Kontrastmittel	Ja	
AA21	Lithotripter (ESWL)	Stoßwellen-Steinzerstörung	Ja	
AA22	Magnetresonanztomograph (MRT)	Schnittbildverfahren mittels starker Magnetfelder und elektromagnetischer Wechselfelder	Ja	
AA23	Mammographiegerät	Röntgengerät für die weibliche Brustdrüse	Ja	
AA55	MIC-Einheit (Minimalinvasive Chirurgie)	Minimal in den Körper eindringende, also gewebeschonende Chirurgie	Ja	
AA24	OP-Navigationsgerät		Ja	
AA67	Operationsmikroskop		Ja	
AA00	Polysomnographie		Ja	Differenzierte schlafmedizinische Diagnostik, einschließlich Videoüberwachung
AA26	Positronenemissionstomograph (PET)/PET-CT	Schnittbildverfahren in der Nuklearmedizin, Kombination mit Computertomographie möglich	Ja	
AA57	Radiofrequenzablation (RFA) und/oder andere Thermoablationsverfahren	Gerät zur Gewebeerstörung mittels Hochtemperaturtechnik	Ja	
AA27	Röntgengerät/Durchleuchtungsgerät		Ja	
AA28	Schlaflabor		Ja	
AA29	Sonographiegerät/Dopplersonographie gerät/Duplexsonographiegerät	Ultraschallgerät/mit Nutzung des Dopplereffekts/farbkodierter Ultraschall	Ja	
AA31	Spirometrie/Lungenfunktionsprüfung		trifft nicht zu	
AA32	Szintigraphiescanner/Gammasonde	Nuklearmedizinisches Verfahren zur Entdeckung bestimmter, zuvor markierter Gewebe, z. B. Lymphknoten	Nein	
AA00	Transrectale Sonografie, Mini-PNL, flexibles Uretrorenoskop		Ja	

Nr.	Vorhandene Geräte	Umgangssprachliche Bezeichnung	24h	Kommentar / Erläuterung
AA33	Uroflow/Blasendruckmessung/Urodynamischer Messplatz		Ja	

Teil B - Struktur- und Leistungsdaten der Organisationseinheiten / Fachabteilungen

B-[1] Fachabteilung Medizinische Klinik 1

B-[1].1 Name [Medizinische Klinik 1]

Medizinische Klinik 1

Art der Abteilung:

Hauptabteilung

Fachabteilungsschlüssel:

0100

Hausanschrift:

Pettenkoferstraße 10

83022 Rosenheim

Telefon:

08031 / 365 - 3101

Fax:

08013 / 365 - 4920

E-Mail:

med1.rosenheim@ro-med.de

Internet:

<http://www.romed-kliniken.de>

Chefärztinnen/-ärzte:

Titel:	Name, Vorname:	Funktion:	Tel. Nr., Email:	Sekretariat:	Belegarzt / KH-Arzt:
Dr. med.	Morgenstern, Martin	Chefarzt	08031 365 3101 martin.morgenstern@ro-med.de	Med 1	KH-Arzt

B-[1].2 Versorgungsschwerpunkte [Medizinische Klinik 1]

Nr.	Versorgungsschwerpunkte im Bereich Medizinische Klinik 1	Kommentar / Erläuterung
VI29	Behandlung von Blutvergiftung/Sepsis	
VI21	Betreuung von Patienten und Patientinnen vor und nach Transplantation	
VC06	Defibrillatoreingriffe	
VI07	Diagnostik und Therapie der Hypertonie (Hochdruckkrankheit)	
VI23	Diagnostik und Therapie von angeborenen und erworbenen Immundefekterkrankungen (einschließlich HIV und AIDS)	
VI30	Diagnostik und Therapie von Autoimmunerkrankungen	
VI10	Diagnostik und Therapie von endokrinen Ernährungs- und Stoffwechselkrankheiten	
VI14	Diagnostik und Therapie von Erkrankungen der Leber, der Galle und des Pankreas	
VI12	Diagnostik und Therapie von Erkrankungen des Darmausgangs	
VI11	Diagnostik und Therapie von Erkrankungen des Magen-Darm-Traktes (Gastroenterologie)	
VI24	Diagnostik und Therapie von geriatrischen Erkrankungen	
VI33	Diagnostik und Therapie von Gerinnungsstörungen	
VI09	Diagnostik und Therapie von hämatologischen Erkrankungen	
VI31	Diagnostik und Therapie von Herzrhythmusstörungen	
VI19	Diagnostik und Therapie von infektiösen und parasitären Krankheiten	
VI01	Diagnostik und Therapie von ischämischen Herzkrankheiten	

Nr.	Versorgungsschwerpunkte im Bereich Medizinische Klinik 1	Kommentar / Erläuterung
VI04	Diagnostik und Therapie von Krankheiten der Arterien, Arteriolen und Kapillaren	
VI05	Diagnostik und Therapie von Krankheiten der Venen, der Lymphgefäße und der Lymphknoten	
VI13	Diagnostik und Therapie von Krankheiten des Peritoneums	
VI03	Diagnostik und Therapie von sonstigen Formen der Herzkrankheit	
VI06	Diagnostik und Therapie von zerebrovaskulären Krankheiten	
VI34	Elektrophysiologie	
VI20	Intensivmedizin	
VC05	Schrittmachereingriffe	
VI27	Spezialsprechstunde	
VI42	Transfusionsmedizin	

B-[1].3 Medizinisch-pflegerische Leistungsangebote [Medizinische Klinik 1]

trifft nicht zu / entfällt

B-[1].4 Nicht-medizinische Serviceangebote [Medizinische Klinik 1]

trifft nicht zu / entfällt

B-[1].5 Fallzahlen [Medizinische Klinik 1]

Vollstationäre Fallzahl:

4202

Teilstationäre Fallzahl:

228

B-[1].6 Diagnosen nach ICD

B-[1].6.1 Hauptdiagnosen nach ICD

Rang	ICD-10- Ziffer*:	Fallzahl:	Umgangssprachliche Bezeichnung:
1	I25	480	Herzkrankheit durch anhaltende (chronische) Durchblutungsstörungen des Herzens
2	I21	415	Akuter Herzinfarkt
3	I48	349	Herzrhythmusstörung, ausgehend von den Vorhöfen des Herzens
4	I50	274	Herzschwäche
5	I20	270	Anfallsartige Enge und Schmerzen in der Brust - Angina pectoris
6	R07	154	Hals- bzw. Brustschmerzen
7	I10	111	Bluthochdruck ohne bekannte Ursache
8	R55	109	Ohnmachtsanfall bzw. Kollaps
9	I49	96	Sonstige Herzrhythmusstörung
10	J44	78	Sonstige anhaltende (chronische) Lungenkrankheit mit Verengung der Atemwege - COPD

* Hauptdiagnose gemäß der jeweils geltenden Fassung der Deutschen Kodierrichtlinien

B-[1].6.2 Weitere Kompetenzdiagnosen

keine Angaben

B-[1].7 Prozeduren nach OPS

B-[1].7.1 Durchgeführte Prozeduren nach OPS

Rang	OPS-301 Ziffer:	Anzahl:	Umgangssprachliche Bezeichnung:
1	1-275	1732	Untersuchung der linken Herzhälfte mit einem über die Schlagader ins Herz gelegten Schlauch (Katheter)
2	8-837	1076	Behandlung am Herzen bzw. den Herzkranzgefäßen mit Zugang über einen Schlauch (Katheter) entlang der Blutgefäße
3	8-930	1008	Intensivmedizinische Überwachung von Atmung, Herz und Kreislauf ohne Messung des Drucks in der Lungenschlagader und im rechten Vorhof des Herzens
4	1-710	913	Messung der Lungenfunktion in einer luftdichten Kabine - Ganzkörperplethysmographie
5	8-83b	739	Zusatzinformationen zu Materialien

Rang	OPS-301 Ziffer:	Anzahl:	Umgangssprachliche Bezeichnung:
6	1-632	485	Untersuchung der Speiseröhre, des Magens und des Zwölffingerdarms durch eine Spiegelung
7	1-790	347	Untersuchung von Hirn-, Herz-, Muskel- bzw. Atmungsvorgängen während des Schlafes
8	3-052	327	Ultraschall des Herzens (Echokardiographie) von der Speiseröhre aus - TEE
9	1-440	320	Entnahme einer Gewebeprobe (Biopsie) aus dem oberem Verdauungstrakt, den Gallengängen bzw. der Bauchspeicheldrüse bei einer Spiegelung
10	1-207	258	Messung der Gehirnströme - EEG

B-[1].7.2 Weitere Kompetenzprozeduren

keine Angaben

B-[1].8 Ambulante Behandlungsmöglichkeiten

Nr	Art der Ambulanz	Bezeichnung der Ambulanz	Nr. / Leistung	Kommentar / Erläuterung
AM04	Ermächtigungsambulanz nach § 116 SGB V	Schrittmacherambulanz	• Diagnostik und Therapie von Herzrhythmusstörungen (VI31)	
AM04	Ermächtigungsambulanz nach § 116 SGB V	Herzkatheterlabor	• Diagnostik und Therapie der pulmonalen Herzkrankheit und von Krankheiten des Lungenkreislaufes (VI02) • Diagnostik und Therapie von ischämischen Herzkrankheiten (VI01)	ambulante Coronarangiografie, Rechts/Linksherz-Katheteruntersuchungen
AM08	Notfallambulanz (24h)	Notfallaufnahme		

Nr	Art der Ambulanz	Bezeichnung der Ambulanz	Nr. / Leistung	Kommentar / Erläuterung
AM07	Privatambulanz		<ul style="list-style-type: none"> • Diagnostik und Therapie der Hypertonie (Hochdruckkrankheit) (VI07) • Diagnostik und Therapie der pulmonalen Herzkrankheit und von Krankheiten des Lungenkreislaufes (VI02) • Diagnostik und Therapie von Autoimmunerkrankungen (VI30) • Diagnostik und Therapie von Erkrankungen der Atemwege und der Lunge (VI15) • Diagnostik und Therapie von Herzrhythmusstörungen (VI31) • Diagnostik und Therapie von ischämischen Herzkrankheiten (VI01) • Diagnostik und Therapie von Krankheiten der Arterien, Arteriolen und Kapillaren (VI04) • Diagnostik und Therapie von Nierenerkrankungen (VI08) • Diagnostik und Therapie von onkologischen Erkrankungen (VI18) • Diagnostik und Therapie von sonstigen Formen der Herzkrankheit (VI03) • Elektrophysiologie (VI34) 	

B-[1].9 Ambulante Operationen nach § 115b SGB V

Rang	OPS-Ziffer (4-stellig):	Anzahl:	Umgangssprachliche Bezeichnung:
1	5-378	35	Entfernung, Wechsel bzw. Korrektur eines Herzschrittmachers oder Defibrillators

B-[1].10 Zulassung zum Durchgangs-Arztverfahren der Berufsgenossenschaft

nicht vorhanden

B-[1].11 Personelle Ausstattung

B-[1].11.1 Ärzte und Ärztinnen

	Anzahl	Kommentar/ Erläuterung
Ärzte und Ärztinnen insgesamt (außer Belegärzte und Belegärztinnen)	19,3 Vollkräfte	42 Personen
davon Fachärzte und Fachärztinnen	8,3 Vollkräfte	9 Personen
Belegärzte und Belegärztinnen (nach § 121 SGB V)	0 Personen	

Ärztliche Fachexpertise der Abteilung

Nr.	Facharztbezeichnung (Gebiete, Facharzt- und Schwerpunktkompetenzen):	Kommentar / Erläuterung:
AQ23	Innere Medizin	
AQ67	Innere Medizin und Allgemeinmedizin	
AQ24	Innere Medizin und SP Angiologie	
AQ28	Innere Medizin und SP Kardiologie	

Nr.	Zusatz-Weiterbildung:	Kommentar / Erläuterung:
ZF15	Intensivmedizin	
ZF28	Notfallmedizin	

B-[1].11.2 Pflegepersonal

	Anzahl	Ausbildungsdauer	Kommentar/ Erläuterung
Gesundheits- und Krankenpfleger und Gesundheits- und Krankenpflegerinnen	77,2 Vollkräfte	3 Jahre	114 Personen
Gesundheits- und Kinderkrankenpfleger und Gesundheits- und Kinderkrankenpflegerinnen	0 Vollkräfte	3 Jahre	
Altenpfleger und Altenpflegerinnen	0 Vollkräfte	3 Jahre	
Pflegeassistenten und Pflegeassistentinnen	0 Vollkräfte	2 Jahre	
Krankenpflegehelfer und Krankenpflegehelferinnen	2,0 Vollkräfte	1 Jahr	5 Personen
Pflegehelfer und Pflegehelferinnen	0 Vollkräfte	ab 200 Std. Basiskurs	

	Anzahl	Ausbildungsdauer	Kommentar/ Erläuterung
Entbindungspfleger und Hebammen	0 Personen	3 Jahre	
Operationstechnische Assistenten und Operationstechnische Assistentinnen	0 Vollkräfte	3 Jahre	

Pflegerische Fachexpertise der Abteilung

Nr.	Anerkannte Fachweiterbildung/ zusätzlicher akademischer Abschluss:	Kommentar / Erläuterung:
PQ04	Intensivpflege und Anästhesie	
PQ05	Leitung von Stationen oder Funktionseinheiten	

B-[1].11.3 Spezielles therapeutisches Personal

keine Angaben

B-[2] Fachabteilung Medizinische Klinik 2

B-[2].1 Name [Medizinische Klinik 2]

Medizinische Klinik 2

Art der Abteilung:

Hauptabteilung

Fachabteilungsschlüssel:

0190

Hausanschrift:

Pettenkoferstraße 10

83022 Rosenheim

Telefon:

08031 / 365 - 3151

Fax:

08031 / 365 - 4923

E-Mail:

med2.rosenheim@ro-med.de

Internet:

<http://www.romed-kliniken.de>

Chefärztinnen/-ärzte:

Titel:	Name, Vorname:	Funktion:	Tel. Nr., Email:	Sekretariat:	Belegarzt / KH-Arzt:
Dr. med.	Huff, Helmut	Chefarzt	08031 365 3151 helmut.huff@ro-med.de	Med 2	KH-Arzt

B-[2].2 Versorgungsschwerpunkte [Medizinische Klinik 2]

Nr.	Versorgungsschwerpunkte im Bereich Medizinische Klinik 2	Kommentar / Erläuterung
-----	---	-------------------------

Nr.	Versorgungsschwerpunkte im Bereich Medizinische Klinik 2	Kommentar / Erläuterung
VI29	Behandlung von Blutvergiftung/Sepsis	
VI21	Betreuung von Patienten und Patientinnen vor und nach Transplantation	
VI07	Diagnostik und Therapie der Hypertonie (Hochdruckkrankheit)	
VI02	Diagnostik und Therapie der pulmonalen Herzkrankheit und von Krankheiten des Lungenkreislaufes	
VI22	Diagnostik und Therapie von Allergien	
VI23	Diagnostik und Therapie von angeborenen und erworbenen Immundefekterkrankungen (einschließlich HIV und AIDS)	
VI30	Diagnostik und Therapie von Autoimmunerkrankungen	
VI10	Diagnostik und Therapie von endokrinen Ernährungs- und Stoffwechselkrankheiten (Diabetes, Schilddrüse, ..)	
VI14	Diagnostik und Therapie von Erkrankungen der Leber, der Galle und des Pankreas	
VI12	Diagnostik und Therapie von Erkrankungen des Darmausgangs	
VI11	Diagnostik und Therapie von Erkrankungen des Magen-Darm-Traktes (Gastroenterologie)	
VI24	Diagnostik und Therapie von geriatrischen Erkrankungen	
VI33	Diagnostik und Therapie von Gerinnungsstörungen	
VI09	Diagnostik und Therapie von hämatologischen Erkrankungen	
VI31	Diagnostik und Therapie von Herzrhythmusstörungen	
VI19	Diagnostik und Therapie von infektiösen und parasitären Krankheiten	

Nr.	Versorgungsschwerpunkte im Bereich Medizinische Klinik 2	Kommentar / Erläuterung
VI01	Diagnostik und Therapie von ischämischen Herzkrankheiten	
VI04	Diagnostik und Therapie von Krankheiten der Arterien, Arteriolen und Kapillaren	
VI16	Diagnostik und Therapie von Krankheiten der Pleura	
VI05	Diagnostik und Therapie von Krankheiten der Venen, der Lymphgefäße und der Lymphknoten	
VI13	Diagnostik und Therapie von Krankheiten des Peritoneums	
VI18	Diagnostik und Therapie von onkologischen Erkrankungen	
VI03	Diagnostik und Therapie von sonstigen Formen der Herzkrankheit	
VI06	Diagnostik und Therapie von zerebrovaskulären Krankheiten	
VI35	Endoskopie	
VI20	Intensivmedizin	
VI37	Onkologische Tagesklinik	
VI38	Palliativmedizin	
VP14	Psychoonkologie	
VI27	Spezialsprechstunde	endokrinologische Sprechstunde, Diabetesberatung
VI42	Transfusionsmedizin	

B-[2].3 Medizinisch-pflegerische Leistungsangebote [Medizinische Klinik 2]

trifft nicht zu / entfällt

B-[2].4 Nicht-medizinische Serviceangebote [Medizinische Klinik 2]

trifft nicht zu / entfällt

B-[2].5 Fallzahlen [Medizinische Klinik 2]

Vollstationäre Fallzahl:

3025

Teilstationäre Fallzahl:

272

B-[2].6 Diagnosen nach ICD

B-[2].6.1 Hauptdiagnosen nach ICD

Rang	ICD-10- Ziffer*:	Fallzahl:	Umgangssprachliche Bezeichnung:
1	I50	110	Herzschwäche
2	E11	92	Zuckerkrankheit, die nicht zwingend mit Insulin behandelt werden muss - Diabetes Typ-2
3	I10	77	Bluthochdruck ohne bekannte Ursache
3	K29	77	Schleimhautentzündung des Magens bzw. des Zwölffingerdarms
5	R55	65	Ohnmachtsanfall bzw. Kollaps
6	J44	58	Sonstige anhaltende (chronische) Lungenkrankheit mit Verengung der Atemwege - COPD
7	N39	53	Sonstige Krankheit der Niere, der Harnwege bzw. der Harnblase
8	F10	51	Psychische bzw. Verhaltensstörung durch Alkohol
9	K57	48	Krankheit des Dickdarms mit vielen kleinen Ausstülpungen der Schleimhaut - Divertikulose
9	R07	48	Hals- bzw. Brustschmerzen

* Hauptdiagnose gemäß der jeweils geltenden Fassung der Deutschen Kodierrichtlinien

B-[2].6.2 Weitere Kompetenzdiagnosen

keine Angaben

B-[2].7 Prozeduren nach OPS

B-[2].7.1 Durchgeführte Prozeduren nach OPS

Rang	OPS-301 Ziffer:	Anzahl:	Umgangssprachliche Bezeichnung:
------	--------------------	---------	---------------------------------

Rang	OPS-301 Ziffer:	Anzahl:	Umgangssprachliche Bezeichnung:
1	1-632	1141	Untersuchung der Speiseröhre, des Magens und des Zwölffingerdarms durch eine Spiegelung
2	1-440	743	Entnahme einer Gewebeprobe (Biopsie) aus dem oberem Verdauungstrakt, den Gallengängen bzw. der Bauchspeicheldrüse bei einer Spiegelung
3	8-522	700	Strahlenbehandlung mit hochenergetischer Strahlung bei Krebskrankheit - Hochvoltstrahlentherapie
4	8-800	608	Übertragung (Transfusion) von Blut, roten Blutkörperchen bzw. Blutplättchen eines Spenders auf einen Empfänger
5	1-650	541	Untersuchung des Dickdarms durch eine Spiegelung - Koloskopie
6	8-542	523	Ein- oder mehrtägige Krebsbehandlung mit Chemotherapie
7	1-207	253	Messung der Gehirnströme - EEG
8	1-710	232	Messung der Lungenfunktion in einer luftdichten Kabine - Ganzkörperplethysmographie
9	5-513	224	Operation an den Gallengängen bei einer Magenspiegelung
10	8-543	210	Aufwändige Chemotherapie mit mehreren Medikamenten

B-[2].7.2 Weitere Kompetenzprozeduren

keine Angaben

B-[2].8 Ambulante Behandlungsmöglichkeiten

Nr	Art der Ambulanz	Bezeichnung der Ambulanz	Nr. / Leistung	Kommentar / Erläuterung
AM00	Diabetesberatung		• Diagnostik und Therapie von endokrinen Ernährungs- und Stoffwechselkrankheiten (V110)	
AM04	Ermächtigungsambulanz nach § 116 SGB V	gastroenterologische Ambulanz	• Diagnostik und Therapie von Erkrankungen des Magen-Darm-Traktes (Gastroenterologie) (V111) • Endoskopie (V135)	

Nr	Art der Ambulanz	Bezeichnung der Ambulanz	Nr. / Leistung	Kommentar / Erläuterung
AM07	Privatambulanz		<ul style="list-style-type: none"> • Diagnostik und Therapie von Allergien (VI22) • Diagnostik und Therapie von Autoimmunerkrankungen (VI30) • Diagnostik und Therapie von endokrinen Ernährungs- und Stoffwechselkrankheiten (VI10) • Diagnostik und Therapie von Erkrankungen der Leber, der Galle und des Pankreas (VI14) • Diagnostik und Therapie von Erkrankungen des Magen-Darm-Traktes (Gastroenterologie) (VI11) • Diagnostik und Therapie von hämatologischen Erkrankungen (VI09) • Diagnostik und Therapie von onkologischen Erkrankungen (VI18) • Endoskopie (VI35) • Onkologische Tagesklinik (VI37) 	

B-[2].9 Ambulante Operationen nach § 115b SGB V

Rang	OPS-Ziffer (4-stellig):	Anzahl:	Umgangssprachliche Bezeichnung:
1	1-650	237	Untersuchung des Dickdarms durch eine Spiegelung - Koloskopie
2	5-452	93	Operative Entfernung oder Zerstörung von erkranktem Gewebe des Dickdarms
3	1-444	78	Entnahme einer Gewebeprobe (Biopsie) aus dem unteren Verdauungstrakt bei einer Spiegelung
4	1-642	10	Untersuchung der Gallen- und Bauchspeicheldrüsendgänge durch eine Röntgendarstellung mit Kontrastmittel bei einer Spiegelung des Zwölffingerdarms
5	5-513	9	Operation an den Gallengängen bei einer Magenspiegelung
6	1-640	7	Untersuchung der Gallengänge durch eine Röntgendarstellung mit Kontrastmittel bei einer Spiegelung des Zwölffingerdarms
7	1-440	<= 5	Entnahme einer Gewebeprobe (Biopsie) aus dem oberem Verdauungstrakt, den Gallengängen bzw. der Bauchspeicheldrüse bei einer Spiegelung
7	5-378	<= 5	Entfernung, Wechsel bzw. Korrektur eines Herzschrittmachers oder Defibrillators
7	5-429	<= 5	Sonstige Operation an der Speiseröhre

B-[2].10 Zulassung zum Durchgangs-Arztverfahren der Berufsgenossenschaft

nicht vorhanden

B-[2].11 Personelle Ausstattung

B-[2].11.1 Ärzte und Ärztinnen

	Anzahl	Kommentar/ Erläuterung
Ärzte und Ärztinnen insgesamt (außer Belegärzte und Belegärztinnen)	24,3 Vollkräfte	42 Personen
davon Fachärzte und Fachärztinnen	11,5 Vollkräfte	13 Personen
Belegärzte und Belegärztinnen (nach § 121 SGB V)	0 Personen	

Ärztliche Fachexpertise der Abteilung

Nr.	Facharztbezeichnung (Gebiete, Facharzt- und Schwerpunktkompetenzen):	Kommentar / Erläuterung:
AQ23	Innere Medizin	
AQ67	Innere Medizin und Allgemeinmedizin	
AQ25	Innere Medizin und SP Endokrinologie und Diabetologie	
AQ26	Innere Medizin und SP Gastroenterologie	
AQ27	Innere Medizin und SP Hämatologie und Onkologie	

Nr.	Zusatz-Weiterbildung:	Kommentar / Erläuterung:
ZF07	Diabetologie	
ZF47	Ernährungsmedizin	
ZF14	Infektiologie	
ZF15	Intensivmedizin	
ZF25	Medikamentöse Tumorthherapie	
ZF27	Naturheilverfahren	

Nr.	Zusatz-Weiterbildung:	Kommentar / Erläuterung:
ZF28	Notfallmedizin	

B-[2].11.2 Pflegepersonal

	Anzahl	Ausbildungsdauer	Kommentar/ Erläuterung
Gesundheits- und Krankenpfleger und Gesundheits- und Krankenpflegerinnen	59,1 Vollkräfte	3 Jahre	88 Personen
Gesundheits- und Kinderkrankenpfleger und Gesundheits- und Kinderkrankenpflegerinnen	0 Vollkräfte	3 Jahre	
Altenpfleger und Altenpflegerinnen	0 Vollkräfte	3 Jahre	
Pflegeassistenten und Pflegeassistentinnen	0 Vollkräfte	2 Jahre	
Krankenpflegehelfer und Krankenpflegehelferinnen	1,5 Vollkräfte	1 Jahr	3 Personen
Pflegehelfer und Pflegehelferinnen	1 Vollkräfte	ab 200 Std. Basiskurs	
Entbindungspfleger und Hebammen	0 Personen	3 Jahre	
Operationstechnische Assistenten und Operationstechnische Assistentinnen	0 Vollkräfte	3 Jahre	

Pflegerische Fachexpertise der Abteilung

Nr.	Anerkannte Fachweiterbildung/ zusätzlicher akademischer Abschluss:	Kommentar / Erläuterung:
PQ04	Intensivpflege und Anästhesie	
PQ05	Leitung von Stationen oder Funktionseinheiten	

B-[2].11.3 Spezielles therapeutisches Personal

keine Angaben

B-[3] Fachabteilung Medizinische Klinik 3

B-[3].1 Name [Medizinische Klinik 3]

Medizinische Klinik 3

Art der Abteilung:

Hauptabteilung

Fachabteilungsschlüssel:

0108

Hausanschrift:

Pettenkoferstraße 10

83022 Rosenheim

Telefon:

08031 / 365 - 7100

Fax:

08031 / 365 - 4830

E-Mail:

med3.rosenheim@ro-med.de

Internet:

<http://www.romed-kliniken.de>

Chefärztinnen/-ärzte:

Titel:	Name, Vorname:	Funktion:	Tel. Nr., Email:	Sekretariat:	Belegarzt / KH-Arzt:
Priv. Doz. Dr. med.	Budweiser, Stephan	Chefarzt	08031 365 7101 stephan.budweiser@ ro-med.de		KH-Arzt

B-[3].2 Versorgungsschwerpunkte [Medizinische Klinik 3]

Nr.	Versorgungsschwerpunkte im Bereich Medizinische Klinik 3	Kommentar / Erläuterung
-----	---	-------------------------

Nr.	Versorgungsschwerpunkte im Bereich Medizinische Klinik 3	Kommentar / Erläuterung
VI07	Diagnostik und Therapie der Hypertonie (Hochdruckkrankheit)	
VI02	Diagnostik und Therapie der pulmonalen Herzkrankheit und von Krankheiten des Lungenkreislaufes	
VI22	Diagnostik und Therapie von Allergien	
VI30	Diagnostik und Therapie von Autoimmunerkrankungen	
VI15	Diagnostik und Therapie von Erkrankungen der Atemwege und der Lunge	
VI16	Diagnostik und Therapie von Krankheiten der Pleura	
VI08	Diagnostik und Therapie von Nierenerkrankungen	
VI18	Diagnostik und Therapie von onkologischen Erkrankungen	
VI17	Diagnostik und Therapie von rheumatologischen Erkrankungen	
VI32	Diagnostik und Therapie von Schlafstörungen/Schlafmedizin	
VI03	Diagnostik und Therapie von sonstigen Formen der Herzkrankheit	
VI06	Diagnostik und Therapie von zerebrovaskulären Krankheiten	
VI35	Endoskopie	
VH20	Interdisziplinäre Tumornachsorge	

B-[3].3 Medizinisch-pflegerische Leistungsangebote [Medizinische Klinik 3]

trifft nicht zu / entfällt

B-[3].4 Nicht-medizinische Serviceangebote [Medizinische Klinik 3]

trifft nicht zu / entfällt

B-[3].5 Fallzahlen [Medizinische Klinik 3]

Vollstationäre Fallzahl:

961

Teilstationäre Fallzahl:

230

B-[3].6 Diagnosen nach ICD

B-[3].6.1 Hauptdiagnosen nach ICD

Rang	ICD-10- Ziffer*	Fallzahl:	Umgangssprachliche Bezeichnung:
1	I50	81	Herzschwäche
2	J44	68	Sonstige anhaltende (chronische) Lungenkrankheit mit Verengung der Atemwege - COPD
3	C34	64	Bronchialkrebs bzw. Lungenkrebs
4	N18	35	Anhaltende (chronische) Verschlechterung bzw. Verlust der Nierenfunktion
5	J96	28	Störung der Atmung mit ungenügender Aufnahme von Sauerstoff ins Blut
6	G25	26	Sonstige, vom Gehirn ausgehende Krankheit der Bewegungssteuerung bzw. Bewegungsstörung
7	I10	25	Bluthochdruck ohne bekannte Ursache
8	J18	24	Lungenentzündung, Krankheitserreger vom Arzt nicht näher bezeichnet
9	N17	22	Akutes Nierenversagen
10	G47	21	Schlafstörung

* Hauptdiagnose gemäß der jeweils geltenden Fassung der Deutschen Kodierrichtlinien

B-[3].6.2 Weitere Kompetenzdiagnosen

keine Angaben

B-[3].7 Prozeduren nach OPS

B-[3].7.1 Durchgeführte Prozeduren nach OPS

Rang	OPS-301 Ziffer:	Anzahl:	Umgangssprachliche Bezeichnung:
1	1-710	683	Messung der Lungenfunktion in einer luftdichten Kabine - Ganzkörperplethysmographie
2	1-790	374	Untersuchung von Hirn-, Herz-, Muskel- bzw. Atmungsvorgängen während des Schlafes
3	8-717	223	Einrichtung und Anpassung des Beatmungsgeräts zur Behandlung von Atemstörungen während des Schlafes
4	1-620	182	Untersuchung der Luftröhre und der Bronchien durch eine Spiegelung
5	1-711	133	Bestimmung der Menge von Kohlenmonoxid, die durch die Lunge aufgenommen und abgegeben wird
6	1-632	131	Untersuchung der Speiseröhre, des Magens und des Zwölffingerdarms durch eine Spiegelung
7	1-430	126	Entnahme einer Gewebeprobe (Biopsie) aus den Atemwegen bei einer Spiegelung
8	8-522	108	Strahlenbehandlung mit hochenergetischer Strahlung bei Krebskrankheit - Hochvoltstrahlentherapie
9	1-843	89	Untersuchung der Luftröhrenäste (Bronchien) durch Flüssigkeits- oder Gewebeentnahme mit einer Nadel
10	1-440	85	Entnahme einer Gewebeprobe (Biopsie) aus dem oberem Verdauungstrakt, den Gallengängen bzw. der Bauchspeicheldrüse bei einer Spiegelung

B-[3].7.2 Weitere Kompetenzprozeduren

keine Angaben

B-[3].8 Ambulante Behandlungsmöglichkeiten

Nr	Art der Ambulanz	Bezeichnung der Ambulanz	Nr. / Leistung	Kommentar / Erläuterung
AM06	Bestimmung zur ambulanten Behandlung nach § 116b SGB V	onkologische Ambulanz	• Diagnostik und Versorgung von Patienten und Patientinnen mit onkologischen Erkrankungen (LK15)	
AM08	Notfallambulanz (24h)			

Nr	Art der Ambulanz	Bezeichnung der Ambulanz	Nr. / Leistung	Kommentar / Erläuterung
AM07	Privatambulanz		<ul style="list-style-type: none"> • Diagnostik und Therapie von Erkrankungen der Atemwege und der Lunge (VI15) • Diagnostik und Therapie von onkologischen Erkrankungen (VI18) • Diagnostik und Therapie von rheumatologischen Erkrankungen (VI17) • Diagnostik und Therapie von Schlafstörungen/Schlafmedizin (VI32) • Endoskopie (VI35) 	
AM11	Vor- und nachstationäre Leistungen nach § 115a SGB V			

B-[3].9 Ambulante Operationen nach § 115b SGB V

trifft nicht zu / entfällt

B-[3].10 Zulassung zum Durchgangs-Arztverfahren der Berufsgenossenschaft

nicht vorhanden

B-[3].11 Personelle Ausstattung

B-[3].11.1 Ärzte und Ärztinnen

	Anzahl	Kommentar/ Erläuterung
Ärzte und Ärztinnen insgesamt (außer Belegärzte und Belegärztinnen)	16 Vollkräfte	16 Personen
davon Fachärzte und Fachärztinnen	6,4 Vollkräfte	7 Personen
Belegärzte und Belegärztinnen (nach § 121 SGB V)	0 Personen	

Ärztliche Fachexpertise der Abteilung

Nr.	Facharztbezeichnung (Gebiete, Facharzt- und Schwerpunktkompetenzen):	Kommentar / Erläuterung:
AQ23	Innere Medizin	
AQ29	Innere Medizin und SP Nephrologie	

Nr.	Facharztbezeichnung (Gebiete, Facharzt- und Schwerpunktkompetenzen):	Kommentar / Erläuterung:
AQ30	Innere Medizin und SP Pneumologie	
AQ31	Innere Medizin und SP Rheumatologie	

Nr.	Zusatz-Weiterbildung:	Kommentar / Erläuterung:
ZF03	Allergologie	
ZF00	Hypertensiologie	
ZF15	Intensivmedizin	
ZF28	Notfallmedizin	
ZF39	Schlafmedizin	
ZF44	Sportmedizin	
ZF00	Umweltmedizin	

B-[3].11.2 Pflegepersonal

	Anzahl	Ausbildungsdauer	Kommentar/ Erläuterung
Gesundheits- und Krankenpfleger und Gesundheits- und Krankenpflegerinnen	1,8 Vollkräfte	3 Jahre	3 Personen
Gesundheits- und Kinderkrankenpfleger und Gesundheits- und Kinderkrankenpflegerinnen	0 Vollkräfte	3 Jahre	
Altenpfleger und Altenpflegerinnen	0 Vollkräfte	3 Jahre	
Pflegeassistenten und Pflegeassistentinnen	0 Vollkräfte	2 Jahre	
Krankenpflegehelfer und Krankenpflegehelferinnen	1 Vollkräfte	1 Jahr	
Pflegehelfer und Pflegehelferinnen	0 Vollkräfte	ab 200 Std. Basiskurs	
Entbindungspfleger und Hebammen	0 Personen	3 Jahre	
Operationstechnische Assistenten und Operationstechnische Assistentinnen	0 Vollkräfte	3 Jahre	

Pflegerische Fachexpertise der Abteilung

Nr.	Anerkannte Fachweiterbildung/ zusätzlicher akademischer Abschluss:	Kommentar / Erläuterung:
PQ05	Leitung von Stationen oder Funktionseinheiten	

B-[3].11.3 Spezielles therapeutisches Personal

keine Angaben

B-[4] Fachabteilung Chirurgie

B-[4].1 Name [Chirurgie]

Chirurgie

Art der Abteilung:

Hauptabteilung

Fachabteilungsschlüssel:

1500

Hausanschrift:

Pettenkoferstraße 10

83022 Rosenheim

Telefon:

08031 / 365 - 3201

Fax:

08031 / 365 - 4922

E-Mail:

chirurgie.rosenheim@ro-med.de

Internet:

<http://www.romed-kliniken.de>

Chefärztinnen/-ärzte:

Titel:	Name, Vorname:	Funktion:	Tel. Nr., Email:	Sekretariat:	Belegarzt / KH-Arzt:
Prof. Dr.	Wagner, Peter	Chefarzt	08031 365 3201 peter.wagner@ro-med.de	Chirurgie	KH-Arzt

B-[4].2 Versorgungsschwerpunkte [Chirurgie]

Nr.	Versorgungsschwerpunkte im Bereich Chirurgie	Kommentar / Erläuterung
-----	---	-------------------------

Nr.	Versorgungsschwerpunkte im Bereich Chirurgie	Kommentar / Erläuterung
VC63	Amputationschirurgie	
VC16	Aortenaneurysmachirurgie	
VC27	Bandrekonstruktionen/Plastiken	
VC29	Behandlung von Dekubitalgeschwüren	
VC67	Chirurgische Intensivmedizin	
VC42	Diagnostik und Therapie von sonstigen Verletzungen	
VC19	Diagnostik und Therapie von venösen Erkrankungen (z.B. Thrombosen, Krampfadern) und Folgeerkrankungen (z.B. Ulcus cruris/ offenes Bein)	
VC34	Diagnostik und Therapie von Verletzungen des Thorax	
VC61	Dialyseshuntchirurgie	
VC21	Endokrine Chirurgie	
VC18	Konservative Behandlung von arteriellen Gefäßerkrankungen	
VC23	Leber-, Gallen-, Pankreaschirurgie	
VC11	Lungenchirurgie	
VC22	Magen-Darm-Chirurgie	
VC59	Mediastinoskopie	
VC56	Minimalinvasive endoskopische Operationen	
VC55	Minimalinvasive laparoskopische Operationen	
VC17	Offen chirurgische und endovaskuläre Behandlung von Gefäßerkrankungen	
VC13	Operationen wegen Thoraxtrauma	
VC57	Plastisch-rekonstruktive Eingriffe	
VC62	Portimplantation	
VC58	Spezialsprechstunde	Schilddrüsenprechstunde, Thoraxchirurgische Sprechstunde und Darmsprechstunde
VC15	Thorakoskopische Eingriffe	

Nr.	Versorgungsschwerpunkte im Bereich Chirurgie	Kommentar / Erläuterung
VC25	Transplantationschirurgie	ausschließlich Nebenschilddrüse
VC24	Tumorchirurgie	
VD20	Wundheilungsstörungen	Vakuumtherapie, -Verbände

B-[4].3 Medizinisch-pflegerische Leistungsangebote [Chirurgie]

trifft nicht zu / entfällt

B-[4].4 Nicht-medizinische Serviceangebote [Chirurgie]

trifft nicht zu / entfällt

B-[4].5 Fallzahlen [Chirurgie]

Vollstationäre Fallzahl:

2529

Teilstationäre Fallzahl:

0

B-[4].6 Diagnosen nach ICD

B-[4].6.1 Hauptdiagnosen nach ICD

Rang	ICD-10- Ziffer*	Fallzahl:	Umgangssprachliche Bezeichnung:
1	I70	257	Verkalkung der Schlagadern - Arteriosklerose
2	K80	216	Gallensteinleiden
3	K56	198	Darmverschluss (Ileus) ohne Eingeweidebruch
4	E04	151	Sonstige Form einer Schilddrüsenvergrößerung ohne Überfunktion der Schilddrüse
5	R10	124	Bauch- bzw. Beckenschmerzen
6	K57	123	Krankheit des Dickdarms mit vielen kleinen Ausstülpungen der Schleimhaut - Divertikulose
7	K35	122	Akute Blinddarmentzündung

Rang	ICD-10- Ziffer*	Fallzahl:	Umgangssprachliche Bezeichnung:
8	K40	115	Leistenbruch (Hernie)
9	C18	58	Dickdarmkrebs im Bereich des Grimmdarms (Kolon)
10	K43	51	Bauchwandbruch (Hernie)

* Hauptdiagnose gemäß der jeweils geltenden Fassung der Deutschen Kodierrichtlinien

B-[4].6.2 Weitere Kompetenzdiagnosen

Rang	ICD-10 Ziffer:	Anzahl:	Umgangssprachliche Bezeichnung:
1	J86	12	Eiteransammlung im Brustkorb
2	C78.0	11	Lungenmetastasen
3	J93	8	Luftansammlung zwischen Lunge und Rippen - Pneumothorax
4	I65.2	<= 5	Verschluss und Stenose der A. carotis
4	J90	<= 5	Erguss zwischen Lunge und Rippen

B-[4].7 Prozeduren nach OPS

B-[4].7.1 Durchgeführte Prozeduren nach OPS

Rang	OPS-301 Ziffer:	Anzahl:	Umgangssprachliche Bezeichnung:
1	8-930	364	Intensivmedizinische Überwachung von Atmung, Herz und Kreislauf ohne Messung des Drucks in der Lungenschlagader und im rechten Vorhof des Herzens
2	5-511	273	Operative Entfernung der Gallenblase
3	5-469	255	Sonstige Operation am Darm
4	3-607	215	Röntgendarstellung der Schlagadern der Beine mit Kontrastmittel
5	5-893	207	Operative Entfernung von abgestorbenem Gewebe im Bereich einer Wunde bzw. von erkranktem Gewebe an Haut oder Unterhaut
6	3-605	197	Röntgendarstellung der Schlagadern im Becken mit Kontrastmittel
7	5-062	181	Sonstige teilweise Entfernung der Schilddrüse
8	3-604	165	Röntgendarstellung der Schlagadern im Bauch mit Kontrastmittel
9	5-470	150	Operative Entfernung des Blinddarms
10	5-455	147	Operative Entfernung von Teilen des Dickdarms

B-[4].7.2 Weitere Kompetenzprozeduren

Rang	OPS-Ziffer:	Anzahl:	Umgangssprachliche Bezeichnung:
1	1-620.00	87	Diagnostische Tracheobronchoskopie: Mit flexiblem Instrument: Ohne weitere Maßnahmen
2	5-455.75	55	Partielle Resektion des Dickdarmes: Sigmaresektion: Laparoskopisch mit Anastomose
3	5-484	44	Operative Mastdarmentfernung (Rektumresektion) mit Beibehaltung des Schließmuskels
4	1-691.0	41	Diagnostische Thorakoskopie und Mediastinoskopie: Thorakoskopie
5	5-455.41	30	Partielle Resektion des Dickdarmes: Hemikolektomie rechts: Offen chirurgisch mit Anastomose
6	5-381.02	25	Enderarteriektomie: Arterien Kopf, extrakraniell, und Hals: A. carotis interna extrakraniell
7	5-324	22	Operative Entfernung von ein oder zwei Lungenlappen
8	5-067	21	Operative Entfernung einer oder mehrerer Nebenschilddrüsen
8	5-536.43	21	Verschluss einer Narbenhernie: Mit alloplastischem Material: Offen chirurgisch als Bauchwandverstärkung
10	1-691.1	14	Diagnostische Thorakoskopie und Mediastinoskopie: Mediastinoskopie

B-[4].8 Ambulante Behandlungsmöglichkeiten

Nr	Art der Ambulanz	Bezeichnung der Ambulanz	Nr. / Leistung	Kommentar / Erläuterung
AM04	Ermächtigungsambulanz nach § 116 SGB V	Indikationssprechstunde	<ul style="list-style-type: none"> • Diagnostik und Therapie von venösen Erkrankungen und Folgeerkrankungen (VC19) • Endokrine Chirurgie (VC21) • Leber-, Gallen-, Pankreaschirurgie (VC23) • Magen-Darm-Chirurgie (VC22) • Offen chirurgische und endovaskuläre Behandlung von Gefäßerkrankungen (VC17) • Portimplantation (VC62) • Tumorchirurgie (VC24) 	
AM08	Notfallambulanz (24h)	Notfallaufnahme		alle Erkrankungen im Fachgebiet Chirurgie

Nr	Art der Ambulanz	Bezeichnung der Ambulanz	Nr. / Leistung	Kommentar / Erläuterung
AM07	Privatambulanz	Privatsprechstunde	<ul style="list-style-type: none"> • Diagnostik und Therapie von venösen Erkrankungen und Folgeerkrankungen (VC19) • Endokrine Chirurgie (VC21) • Konservative Behandlung von arteriellen Gefäßerkrankungen (VC18) • Leber-, Gallen-, Pankreaschirurgie (VC23) • Magen-Darm-Chirurgie (VC22) • Offen chirurgische und endovaskuläre Behandlung von Gefäßerkrankungen (VC17) • Portimplantation (VC62) • Tumorchirurgie (VC24) 	alle Erkrankungen im Fachgebiet Chirurgie
AM11	Vor- und nachstationäre Leistungen nach § 115a SGB V	Chirurgie		Vorbereitung und Nachsorge operativer Eingriffe

B-[4].9 Ambulante Operationen nach § 115b SGB V

Rang	OPS-Ziffer (4-stellig):	Anzahl:	Umgangssprachliche Bezeichnung:
1	5-399	112	Sonstige Operation an Blutgefäßen
2	5-530	29	Operativer Verschluss eines Leistenbruchs (Hernie)
3	5-534	6	Operativer Verschluss eines Nabelbruchs (Hernie)
4	1-586	<= 5	Entnahme einer Gewebeprobe (Biopsie) aus Lymphknoten durch operativen Einschnitt
4	5-401	<= 5	Operative Entfernung einzelner Lymphknoten bzw. Lymphgefäße
4	5-535	<= 5	Operativer Verschluss eines Magenbruchs (Hernie)
4	5-536	<= 5	Operativer Verschluss eines Narbenbruchs (Hernie)

B-[4].10 Zulassung zum Durchgangs-Arztverfahren der Berufsgenossenschaft

nicht vorhanden

B-[4].11 Personelle Ausstattung

B-[4].11.1 Ärzte und Ärztinnen

	Anzahl	Kommentar/ Erläuterung
Ärzte und Ärztinnen insgesamt (außer Belegärzte und Belegärztinnen)	20,4 Vollkräfte	33 Personen
davon Fachärzte und Fachärztinnen	10,4 Vollkräfte	16 Personen
Belegärzte und Belegärztinnen (nach § 121 SGB V)	0 Personen	

Ärztliche Fachexpertise der Abteilung

Nr.	Facharztbezeichnung (Gebiete, Facharzt- und Schwerpunktkompetenzen):	Kommentar / Erläuterung:
AQ06	Allgemeine Chirurgie	
AQ07	Gefäßchirurgie	
AQ09	Kinderchirurgie	Konsiliarärzte
AQ12	Thoraxchirurgie	
AQ13	Viszeralchirurgie	

Nr.	Zusatz-Weiterbildung:	Kommentar / Erläuterung:
ZF34	Proktologie	

B-[4].11.2 Pflegepersonal

	Anzahl	Ausbildungsdauer	Kommentar/ Erläuterung
Gesundheits- und Krankenpfleger und Gesundheits- und Krankenpflegerinnen	39,9 Vollkräfte	3 Jahre	53 Personen
Gesundheits- und Kinderkrankenpfleger und Gesundheits- und Kinderkrankenpflegerinnen	0 Vollkräfte	3 Jahre	
Altenpfleger und Altenpflegerinnen	0 Vollkräfte	3 Jahre	
Pflegeassistenten und Pflegeassistentinnen	0 Vollkräfte	2 Jahre	
Krankenpflegehelfer und Krankenpflegehelferinnen	0 Vollkräfte	1 Jahr	

	Anzahl	Ausbildungsdauer	Kommentar/ Erläuterung
Pflegehelfer und Pflegehelferinnen	1 Vollkräfte	ab 200 Std. Basiskurs	
Entbindungspfleger und Hebammen	0 Personen	3 Jahre	
Operationstechnische Assistenten und Operationstechnische Assistentinnen	0 Vollkräfte	3 Jahre	

Pflegerische Fachexpertise der Abteilung

Nr.	Anerkannte Fachweiterbildung/ zusätzlicher akademischer Abschluss:	Kommentar / Erläuterung:
PQ04	Intensivpflege und Anästhesie	
PQ05	Leitung von Stationen oder Funktionseinheiten	

B-[4].11.3 Spezielles therapeutisches Personal

keine Angaben

B-[5] Fachabteilung Unfallchirurgie

B-[5].1 Name [Unfallchirurgie]

Unfallchirurgie

Art der Abteilung:

Hauptabteilung

Fachabteilungsschlüssel:

1600

Hausanschrift:

Pettenkoferstraße 10

83022 Rosenheim

Telefon:

08031 / 365 - 3451

Fax:

08031 / 365 - 4930

E-Mail:

unfall.rosenheim@ro-med.de

Internet:

<http://www.romed-kliniken.de>

Chefärztinnen/-ärzte:

Titel:	Name, Vorname:	Funktion:	Tel. Nr., Email:	Sekretariat:	Belegarzt / KH-Arzt:
Prof. Dr.	Regel, Gerd	Chefarzt	08031 365 3350 gerd.regel@ro-med.de	Unfallchirurgisches Sekretariat	KH-Arzt

B-[5].2 Versorgungsschwerpunkte [Unfallchirurgie]

Nr.	Versorgungsschwerpunkte im Bereich Unfallchirurgie	Kommentar / Erläuterung
-----	---	-------------------------

Nr.	Versorgungsschwerpunkte im Bereich Unfallchirurgie	Kommentar / Erläuterung
VC64	Ästhetische Chirurgie/Plastische Chirurgie	Wiederherstellung nach Verletzungen, Rekonstruktion
VC66	Arthroskopische Operationen	
VC27	Bandrekonstruktionen/Plastiken	
VC29	Behandlung von Dekubitalgeschwüren	
VC51	Chirurgie chronischer Schmerzerkrankungen (z.B. Trigeminusneuralgie, Tumorschmerzen, chronischer Wirbelsäulenschmerzen)	
VC45	Chirurgie der degenerativen und traumatischen Schäden der Hals-, Brust- und Lendenwirbelsäule	
VC50	Chirurgie der peripheren Nerven	
VC67	Chirurgische Intensivmedizin	
VC53	Chirurgische und intensivmedizinische Akutversorgung von Schädel-Hirn-Verletzungen	
VC31	Diagnostik und Therapie von Knochenentzündungen	
VC42	Diagnostik und Therapie von sonstigen Verletzungen	
VC39	Diagnostik und Therapie von Verletzungen der Hüfte und des Oberschenkels	
VC41	Diagnostik und Therapie von Verletzungen der Knöchelregion und des Fußes	
VC35	Diagnostik und Therapie von Verletzungen der Lumbosakralgegend, der Lendenwirbelsäule und des Beckens	
VC36	Diagnostik und Therapie von Verletzungen der Schulter und des Oberarmes	
VC37	Diagnostik und Therapie von Verletzungen des Ellenbogens und des Unterarmes	
VC33	Diagnostik und Therapie von Verletzungen des Halses	

Nr.	Versorgungsschwerpunkte im Bereich Unfallchirurgie	Kommentar / Erläuterung
VC38	Diagnostik und Therapie von Verletzungen des Handgelenkes und der Hand	
VC40	Diagnostik und Therapie von Verletzungen des Knies und des Unterschenkels	
VC32	Diagnostik und Therapie von Verletzungen des Kopfes	
VC34	Diagnostik und Therapie von Verletzungen des Thorax	
VO15	Fußchirurgie	
VC28	Gelenkersatzverfahren/Endoprothetik	
VO16	Handchirurgie	
VC26	Metall-/ Fremdkörperentfernungen	
VC56	Minimalinvasive endoskopische Operationen	
VC71	Notfallmedizin	
VC13	Operationen wegen Thoraxtrauma	
VC57	Plastisch-rekonstruktive Eingriffe	
VO19	Schulterchirurgie	
VC30	Septische Knochenchirurgie	
VC58	Spezialsprechstunde	Handchirurgische Sprechstunde
VO20	Sportmedizin/Sporttraumatologie	
VC65	Wirbelsäulenchirurgie	

B-[5].3 Medizinisch-pflegerische Leistungsangebote [Unfallchirurgie]

trifft nicht zu / entfällt

B-[5].4 Nicht-medizinische Serviceangebote [Unfallchirurgie]

trifft nicht zu / entfällt

B-[5].5 Fallzahlen [Unfallchirurgie]

Vollstationäre Fallzahl:

2255

Teilstationäre Fallzahl:

0

B-[5].6 Diagnosen nach ICD

B-[5].6.1 Hauptdiagnosen nach ICD

Rang	ICD-10- Ziffer*	Fallzahl:	Umgangssprachliche Bezeichnung:
1	S06	309	Verletzung des Schädelinneren
2	S72	245	Knochenbruch des Oberschenkels
3	S82	225	Knochenbruch des Unterschenkels, einschließlich des oberen Sprunggelenkes
4	S52	213	Knochenbruch des Unterarmes
5	S42	154	Knochenbruch im Bereich der Schulter bzw. des Oberarms
6	S32	100	Knochenbruch der Lendenwirbelsäule bzw. des Beckens
7	S22	99	Knochenbruch der Rippe(n), des Brustbeins bzw. der Brustwirbelsäule
8	L03	54	Eitrige, sich ohne klare Grenzen ausbreitende Entzündung in tiefer liegendem Gewebe - Phlegmone
9	S92	47	Knochenbruch des Fußes, außer im Bereich des oberen Sprunggelenkes
10	S62	44	Knochenbruch im Bereich des Handgelenkes bzw. der Hand

* Hauptdiagnose gemäß der jeweils geltenden Fassung der Deutschen Kodierrichtlinien

B-[5].6.2 Weitere Kompetenzdiagnosen

keine Angaben

B-[5].7 Prozeduren nach OPS

B-[5].7.1 Durchgeführte Prozeduren nach OPS

Rang	OPS-301 Ziffer:	Anzahl:	Umgangssprachliche Bezeichnung:
------	--------------------	---------	---------------------------------

Rang	OPS-301 Ziffer:	Anzahl:	Umgangssprachliche Bezeichnung:
1	5-794	387	Operatives Einrichten (Reposition) eines mehrfachen Bruchs im Gelenkbereich eines langen Röhrenknochens und Befestigung der Knochenteile mit Hilfsmitteln wie Schrauben oder Platten
2	5-790	345	Einrichten (Reposition) eines Knochenbruchs oder einer Ablösung der Wachstumsfuge und Befestigung der Knochenteile mit Hilfsmitteln wie Schrauben oder Platten von außen
3	5-893	289	Operative Entfernung von abgestorbenem Gewebe im Bereich einer Wunde bzw. von erkranktem Gewebe an Haut oder Unterhaut
4	5-787	222	Entfernung von Hilfsmitteln, die zur Befestigung von Knochenteilen z.B. bei Brüchen verwendet wurden
5	5-793	196	Operatives Einrichten (Reposition) eines einfachen Bruchs im Gelenkbereich eines langen Röhrenknochens
6	5-916	181	Vorübergehende Abdeckung von Weichteilverletzungen durch Haut bzw. Hautersatz
7	8-800	122	Übertragung (Transfusion) von Blut, roten Blutkörperchen bzw. Blutplättchen eines Spenders auf einen Empfänger
8	5-900	121	Einfacher operativer Verschluss der Haut bzw. der Unterhaut nach Verletzungen, z.B. mit einer Naht
9	5-983	120	Erneute Operation
10	5-840	83	Operation an den Sehnen der Hand

B-[5].7.2 Weitere Kompetenzprozeduren

keine Angaben

B-[5].8 Ambulante Behandlungsmöglichkeiten

Nr	Art der Ambulanz	Bezeichnung der Ambulanz	Nr. / Leistung	Kommentar / Erläuterung
AM09	D-Arzt- /Berufsgenossenschaftliche Ambulanz	Unfallchirurgische Ambulanz		
AM04	Ermächtigungsambulanz nach § 116 SGB V	handchirurgische Sprechstunde		
AM08	Notfallambulanz (24h)	zentrale Notaufnahme (ZNA)		

Nr	Art der Ambulanz	Bezeichnung der Ambulanz	Nr. / Leistung	Kommentar / Erläuterung
AM07	Privatambulanz	unfallchirurgische Sprechstunde		
AM11	Vor- und nachstationäre Leistungen nach § 115a SGB V	unfallchirurgische Ambulanz		Vorbereitung und Nachsorge operativer Eingriffe

B-[5].9 Ambulante Operationen nach § 115b SGB V

Rang	OPS-Ziffer (4-stellig):	Anzahl:	Umgangssprachliche Bezeichnung:
1	5-787	159	Entfernung von Hilfsmitteln, die zur Befestigung von Knochenteilen z.B. bei Brüchen verwendet wurden
2	5-056	74	Operation zur Lösung von Verwachsungen um einen Nerv bzw. zur Druckentlastung des Nervs oder zur Aufhebung der Nervenfunktion
3	5-840	69	Operation an den Sehnen der Hand
4	5-849	27	Sonstige Operation an der Hand
5	5-790	22	Einrichten (Reposition) eines Knochenbruchs oder einer Ablösung der Wachstumsfuge und Befestigung der Knochenteile mit Hilfsmitteln wie Schrauben oder Platten von außen
6	5-795	19	Operatives Einrichten (Reposition) eines einfachen Bruchs an kleinen Knochen
7	5-796	15	Operatives Einrichten (Reposition) eines mehrfachen Bruchs an kleinen Knochen
8	5-841	11	Operation an den Bändern der Hand
9	5-842	9	Operation an den Bindegewebshüllen der Muskeln und Sehnen an Hand bzw. Fingern
10	5-811	7	Operation an der Gelenkinnenhaut durch eine Spiegelung

B-[5].10 Zulassung zum Durchgangs-Arztverfahren der Berufsgenossenschaft

Arzt oder Ärztin mit ambulanter D-Arzt-Zulassung vorhanden:

Ja

stationäre BG-Zulassung:

Ja

B-[5].11 Personelle Ausstattung

B-[5].11.1 Ärzte und Ärztinnen

	Anzahl	Kommentar/ Erläuterung
Ärzte und Ärztinnen insgesamt (außer Belegärzte und Belegärztinnen)	12,8 Vollkräfte	21 Personen
davon Fachärzte und Fachärztinnen	9,0 Vollkräfte	12 Personen
Belegärzte und Belegärztinnen (nach § 121 SGB V)	0 Personen	

Ärztliche Fachexpertise der Abteilung

Nr.	Facharztbezeichnung (Gebiete, Facharzt- und Schwerpunktcompetenzen):	Kommentar / Erläuterung:
AQ06	Allgemeine Chirurgie	
AQ10	Orthopädie und Unfallchirurgie	
AQ62	Unfallchirurgie	

Nr.	Zusatz-Weiterbildung:	Kommentar / Erläuterung:
ZF48	Fußchirurgie	
ZF12	Handchirurgie	
ZF15	Intensivmedizin	
ZF24	Manuelle Medizin/Chirotherapie	
ZF28	Notfallmedizin	
ZF44	Sportmedizin	

B-[5].11.2 Pflegepersonal

	Anzahl	Ausbildungsdauer	Kommentar/ Erläuterung
Gesundheits- und Krankenpfleger und Gesundheits- und Krankenpflegerinnen	21,6 Vollkräfte	3 Jahre	43 Personen

	Anzahl	Ausbildungsdauer	Kommentar/ Erläuterung
Gesundheits- und Kinderkrankpfleger und Gesundheits- und Kinderkrankpflegerinnen	0 Vollkräfte	3 Jahre	
Altenpfleger und Altenpflegerinnen	0 Vollkräfte	3 Jahre	
Pflegeassistenten und Pflegeassistentinnen	0 Vollkräfte	2 Jahre	
Krankenpflegehelfer und Krankenpflegehelferinnen	2 Vollkräfte	1 Jahr	
Pflegehelfer und Pflegehelferinnen	0 Vollkräfte	ab 200 Std. Basiskurs	
Entbindungspfleger und Hebammen	0 Personen	3 Jahre	
Operationstechnische Assistenten und Operationstechnische Assistentinnen	0 Vollkräfte	3 Jahre	

Pflegerische Fachexpertise der Abteilung

Nr.	Anerkannte Fachweiterbildung/ zusätzlicher akademischer Abschluss:	Kommentar / Erläuterung:
PQ05	Leitung von Stationen oder Funktionseinheiten	

B-[5].11.3 Spezielles therapeutisches Personal

keine Angaben

B-[6] Fachabteilung Frauenheilkunde und Geburtshilfe

B-[6].1 Name [Frauenheilkunde und Geburtshilfe]

Frauenheilkunde und Geburtshilfe

Art der Abteilung:

Hauptabteilung

Fachabteilungsschlüssel:

2400

Hausanschrift:

Pettenkoferstraße 10

83022 Rosenheim

Telefon:

08031 / 365 - 3252

Fax:

08031 / 365 - 4932

E-Mail:

gynaekologie.rosenheim@ro-med.de

Internet:

<http://www.romed-kliniken.de>

Chefärztinnen/-ärzte:

Titel:	Name, Vorname:	Funktion:	Tel. Nr., Email:	Sekretariat:	Belegarzt / KH-Arzt:
Prof. Dr.	Beck, Thomas	Chefarzt	08031 365 3251 thomas.beck@ro-med.de	gynäkologisches Sekretariat	KH-Arzt

B-[6].2 Versorgungsschwerpunkte [Frauenheilkunde und Geburtshilfe]

Nr.	Versorgungsschwerpunkte im Bereich Frauenheilkunde und Geburtshilfe	Kommentar / Erläuterung
-----	--	-------------------------

Nr.	Versorgungsschwerpunkte im Bereich Frauenheilkunde und Geburtshilfe	Kommentar / Erläuterung
VG10	Betreuung von Risikoschwangerschaften	
VG08	Diagnostik und Therapie gynäkologischer Tumoren (Zervix-, Corpus-, Ovarial-, Vulva-, Vaginalkarzinom)	
VG01	Diagnostik und Therapie von bösartigen Tumoren der Brustdrüse	
VG13	Diagnostik und Therapie von entzündlichen Krankheiten der weiblichen Beckenorgane	
VG02	Diagnostik und Therapie von gutartigen Tumoren der Brustdrüse	
VG11	Diagnostik und Therapie von Krankheiten während der Schwangerschaft, der Geburt und des Wochenbettes	
VG14	Diagnostik und Therapie von nichtentzündlichen Krankheiten des weiblichen Genitaltraktes	
VG03	Diagnostik und Therapie von sonstigen Erkrankungen der Brustdrüse	
VG05	Endoskopische Operationen	
VG12	Geburtshilfliche Operationen	
VG06	Gynäkologische Chirurgie	
VG07	Inkontinenzchirurgie	
VG09	Pränataldiagnostik und Therapie	
VP14	Psychoonkologie	
VG15	Spezialsprechstunde	Brustsprechstunde
VG16	Urogynäkologie	
VK23	Versorgung von Mehrlingen	

B-[6].3 Medizinisch-pflegerische Leistungsangebote [Frauenheilkunde und Geburtshilfe]

Nr.	Medizinisch-pflegerisches Leistungsangebot	Kommentar / Erläuterung
MP03	Angehörigenbetreuung/ -beratung/ -seminare	
MP23	Kreativtherapie/Kunsttherapie/Theatertherapie/ Bibliotherapie	
MP33	Präventive Leistungsangebote/ Präventionskurse	Gesundheitstraining
MP34	Psychologisches/psychotherapeutisches Leistungsangebot/ Psychosozialdienst	im Rahmen der Psychoonkologie
MP39	Spezielle Angebote zur Anleitung und Beratung von Patienten und Angehörigen	
MP05	Spezielle Angebote zur Betreuung von Säuglingen und Kleinkindern	
MP43	Stillberatung	
MP50	Wochenbettgymnastik/Rückbildungsgymnastik	
MP52	Zusammenarbeit mit/Kontakt zu Selbsthilfegruppen	Frauenselbsthilfe nach Krebs

B-[6].4 Nicht-medizinische Serviceangebote [Frauenheilkunde und Geburtshilfe]

Nr.	Serviceangebot	Kommentar / Erläuterung
SA00	Familienzimmer	Wir bieten ein freundliches Familienzimmer an, um auch dem Partner Gelegenheit zu geben, die ersten Tage mit der Familie zu verbringen
SA00	integrative Wochenstation	
SA00	Mutter-Kind-Zimmer	Unterbringung von Begleitpersonen

B-[6].5 Fallzahlen [Frauenheilkunde und Geburtshilfe]

Vollstationäre Fallzahl:

3763

Teilstationäre Fallzahl:

198

B-[6].6 Diagnosen nach ICD

B-[6].6.1 Hauptdiagnosen nach ICD

Rang	ICD-10- Ziffer*	Fallzahl:	Umgangssprachliche Bezeichnung:
1	Z38	663	Neugeborene
2	C50	252	Brustkrebs
3	O42	154	Vorzeitiger Blasensprung
4	O63	113	Sehr lange dauernde Geburt
4	Q65	113	Angeborene Fehlbildung der Hüfte
6	O68	110	Komplikationen bei Wehen bzw. Entbindung durch Gefahrenzustand des Kindes
7	O64	105	Geburtshindernis durch falsche Lage bzw. Haltung des ungeborenen Kindes kurz vor der Geburt
8	O70	99	Dammriss während der Geburt
9	O65	97	Geburtshindernis durch Normabweichung des mütterlichen Beckens
10	O34	96	Betreuung der Mutter bei festgestellten oder vermuteten Fehlbildungen oder Veränderungen der Beckenorgane

* Hauptdiagnose gemäß der jeweils geltenden Fassung der Deutschen Kodierrichtlinien

B-[6].6.2 Weitere Kompetenzdiagnosen

keine Angaben

B-[6].7 Prozeduren nach OPS

B-[6].7.1 Durchgeführte Prozeduren nach OPS

Rang	OPS-301 Ziffer:	Anzahl:	Umgangssprachliche Bezeichnung:
1	9-262	840	Versorgung eines Neugeborenen nach der Geburt
2	9-260	561	Überwachung und Betreuung einer normalen Geburt
3	5-740	475	Klassischer Kaiserschnitt
4	5-758	448	Wiederherstellende Operation an den weiblichen Geschlechtsorganen nach Dammriss während der Geburt
5	9-261	317	Überwachung und Betreuung einer Risikogeburt

Rang	OPS-301 Ziffer:	Anzahl:	Umgangssprachliche Bezeichnung:
6	8-543	292	Aufwändige Chemotherapie mit mehreren Medikamenten
7	3-100	279	Röntgendarstellung der Brustdrüse
8	8-522	265	Strahlenbehandlung mit hochenergetischer Strahlung bei Krebskrankheit - Hochvoltstrahlentherapie
9	8-910	237	Regionale Schmerzbehandlung durch Einbringen eines Betäubungsmittels in einen Spaltraum im Wirbelkanal (Epiduralraum)
10	8-547	220	Sonstiges therapeutisches Verfahren zur Beeinflussung des Immunsystems

B-[6].7.2 Weitere Kompetenzprozeduren

keine Angaben

B-[6].8 Ambulante Behandlungsmöglichkeiten

Nr	Art der Ambulanz	Bezeichnung der Ambulanz	Nr. / Leistung	Kommentar / Erläuterung
AM00	ambulante Chemotherapie gem. §116b, Vertrag mit AOK, LKK, BKK	onkologische Tagesklinik	<ul style="list-style-type: none"> • Diagnostik und Therapie von bösartigen Tumoren der Brustdrüse (VG01) • Diagnostik und Therapie von onkologischen Erkrankungen (VI18) • Onkologische Tagesklinik (VI37) • Transfusionsmedizin (VI42) 	
AM14	Ambulanz im Rahmen von DMP	Brustsprechstunde für DMP-Patientinnen	<ul style="list-style-type: none"> • Diagnostik und Therapie von bösartigen Tumoren der Brustdrüse (VG01) 	DMP Mammakarzinom
AM04	Ermächtigungsambulanz nach § 116 SGB V	Ultraschall, Schwangerenberatung	<ul style="list-style-type: none"> • Betreuung von Risikoschwangerschaften (VG10) • Pränataldiagnostik und -therapie (VG09) 	DEGUM II
AM08	Notfallambulanz (24h)	Notfallaufnahme		alle Erkrankungen im Fachgebiet Gynäkologie und Geburtshilfe

Nr	Art der Ambulanz	Bezeichnung der Ambulanz	Nr. / Leistung	Kommentar / Erläuterung
AM07	Privatambulanz	Privatsprechstunde	<ul style="list-style-type: none"> • Betreuung von Risikoschwangerschaften (VG10) • Diagnostik und Therapie gynäkologischer Tumoren (VG08) • Diagnostik und Therapie von bösartigen Tumoren der Brustdrüse (VG01) • Diagnostik und Therapie von entzündlichen Krankheiten der weiblichen Beckenorgane (VG13) • Diagnostik und Therapie von gutartigen Tumoren der Brustdrüse (VG02) • Diagnostik und Therapie von Krankheiten während der Schwangerschaft, der Geburt und des Wochenbettes (VG11) • Diagnostik und Therapie von nichtentzündlichen Krankheiten des weiblichen Genitaltraktes (VG14) • Diagnostik und Therapie von sonstigen Erkrankungen der Brustdrüse (VG03) • Urogynäkologie (VG16) 	
AM11	Vor- und nachstationäre Leistungen nach § 115a SGB V	Gynäkologische Ambulanz		Vorbereitung und Nachsorge bei operativen Eingriffen

B-[6].9 Ambulante Operationen nach § 115b SGB V

Rang	OPS-Ziffer (4-stellig):	Anzahl:	Umgangssprachliche Bezeichnung:
1	1-471	145	Entnahme einer Gewebeprobe (Biopsie) aus der Gebärmutter Schleimhaut ohne operativen Einschnitt
2	1-672	142	Untersuchung der Gebärmutter durch eine Spiegelung
3	5-690	94	Operative Zerstörung des oberen Anteils der Gebärmutter Schleimhaut - Ausschabung
4	5-671	44	Operative Entnahme einer kegelförmigen Gewebeprobe aus dem Gebärmutterhals
5	5-870	35	Operative brusterhaltende Entfernung von Brustdrüsengewebe ohne Entfernung von Achsellymphknoten
6	1-472	19	Entnahme einer Gewebeprobe (Biopsie) aus dem Gebärmutterhals ohne operativen Einschnitt
6	1-694	19	Untersuchung des Bauchraums bzw. seiner Organe durch eine Spiegelung
8	5-711	8	Operation an der Scheidenvorhofdrüse (Bartholin-Drüse)
9	5-691	7	Entfernung eines Fremdkörpers aus der Gebärmutter

Rang	OPS-Ziffer (4-stellig):	Anzahl:	Umgangssprachliche Bezeichnung:
10	5-401	<= 5	Operative Entfernung einzelner Lymphknoten bzw. Lymphgefäße

B-[6].10 Zulassung zum Durchgangs-Arztverfahren der Berufsgenossenschaft

nicht vorhanden

B-[6].11 Personelle Ausstattung

B-[6].11.1 Ärzte und Ärztinnen

	Anzahl	Kommentar/ Erläuterung
Ärzte und Ärztinnen insgesamt (außer Belegärzte und Belegärztinnen)	16 Vollkräfte	22 Personen
davon Fachärzte und Fachärztinnen	8,3 Vollkräfte	12 Personen
Belegärzte und Belegärztinnen (nach § 121 SGB V)	0 Personen	

Ärztliche Fachexpertise der Abteilung

Nr.	Facharztbezeichnung (Gebiete, Facharzt- und Schwerpunktcompetenzen):	Kommentar / Erläuterung:
AQ14	Frauenheilkunde und Geburtshilfe	
AQ16	Frauenheilkunde und Geburtshilfe, SP Gynäkologische Onkologie	
AQ17	Frauenheilkunde und Geburtshilfe, SP Spezielle Geburtshilfe und Perinatalmedizin	

Nr.	Zusatz-Weiterbildung:	Kommentar / Erläuterung:
ZF25	Medikamentöse Tumorthherapie	

B-[6].11.2 Pflegepersonal

	Anzahl	Ausbildungsdauer	Kommentar/ Erläuterung
Gesundheits- und Krankenpfleger und Gesundheits- und Krankenpflegerinnen	16 Vollkräfte	3 Jahre	33 Personen
Gesundheits- und Kinderkrankenpfleger und Gesundheits- und Kinderkrankenpflegerinnen	10 Vollkräfte	3 Jahre	10 Personen
Altenpfleger und Altenpflegerinnen	1 Vollkräfte	3 Jahre	
Pflegeassistenten und Pflegeassistentinnen	0 Vollkräfte	2 Jahre	
Krankenpflegehelfer und Krankenpflegehelferinnen	1 Vollkräfte	1 Jahr	
Pflegehelfer und Pflegehelferinnen	0 Vollkräfte	ab 200 Std. Basiskurs	
Entbindungspfleger und Hebammen	10 Personen	3 Jahre	Beleghebammen
Operationstechnische Assistenten und Operationstechnische Assistentinnen	0 Vollkräfte	3 Jahre	

Pflegerische Fachexpertise der Abteilung

Nr.	Anerkannte Fachweiterbildung/ zusätzlicher akademischer Abschluss:	Kommentar / Erläuterung:
PQ05	Leitung von Stationen oder Funktionseinheiten	

B-[6].11.3 Spezielles therapeutisches Personal

Für die Frauenheilkunde und Geburtshilfe steht folgendes spezielles therapeutisches Personal zur Verfügung:

Nr.	Spezielles therapeutisches Personal	Anzahl	Kommentar/ Erläuterung
SP00	Stillberaterin	1 Vollkräfte	

B-[7] Fachabteilung Pädiatrie

B-[7].1 Name [Pädiatrie]

Pädiatrie

Art der Abteilung:

Hauptabteilung

Fachabteilungsschlüssel:

1000

Hausanschrift:

Pettenkoferstraße 10

83022 Rosenheim

Telefon:

08031 / 365 - 3451

Fax:

08031 / 365 - 4927

E-Mail:

kinderklinik.rosenheim@ro-med.de

Internet:

<http://www.romed-kliniken.de>

Chefärztinnen/-ärzte:

Titel:	Name, Vorname:	Funktion:	Tel. Nr., Email:	Sekretariat:	Belegarzt / KH-Arzt:
Dr. med.	Uhlig, Torsten	Chefarzt	08031 365 3451 torsten.uhlig@ro-med.de	Sekretariat Kinderklinik	KH-Arzt

B-[7].2 Versorgungsschwerpunkte [Pädiatrie]

Nr.	Versorgungsschwerpunkte im Bereich Pädiatrie	Kommentar / Erläuterung
-----	---	-------------------------

Nr.	Versorgungsschwerpunkte im Bereich Pädiatrie	Kommentar / Erläuterung
VH05	Cochlearimplantation	
VK21	Diagnostik und Therapie chromosomaler Anomalien	
VK22	Diagnostik und Therapie spezieller Krankheitsbilder Frühgeborener und reifer Neugeborener	
VK08	Diagnostik und Therapie von (angeborenen) Erkrankungen der Atemwege und der Lunge	
VK05	Diagnostik und Therapie von (angeborenen) Erkrankungen der endokrinen Drüsen (Schilddrüse, Nebenschilddrüse, Nebenniere, Diabetes)	
VK07	Diagnostik und Therapie von (angeborenen) Erkrankungen der Leber, der Galle und des Pankreas	
VK06	Diagnostik und Therapie von (angeborenen) Erkrankungen des Magen-Darm-Traktes	
VK03	Diagnostik und Therapie von (angeborenen) Gefäßerkrankungen	
VK11	Diagnostik und Therapie von (angeborenen) hämatologischen Erkrankungen bei Kindern und Jugendlichen	
VK01	Diagnostik und Therapie von (angeborenen) Herzerkrankungen	
VK16	Diagnostik und Therapie von (angeborenen) neurologischen Erkrankungen	
VK18	Diagnostik und Therapie von (angeborenen) neurometabolischen/neurodegenerativen Erkrankungen	
VK17	Diagnostik und Therapie von (angeborenen) neuromuskulären Erkrankungen	
VK04	Diagnostik und Therapie von (angeborenen) pädiatrischen Nierenerkrankungen	

Nr.	Versorgungsschwerpunkte im Bereich Pädiatrie	Kommentar / Erläuterung
VK09	Diagnostik und Therapie von (angeborenen) rheumatischen Erkrankungen	
VK15	Diagnostik und Therapie von (angeborenen) Stoffwechselerkrankungen	
VK13	Diagnostik und Therapie von Allergien	
VN05	Diagnostik und Therapie von Anfallsleiden	
VK14	Diagnostik und Therapie von angeborenen und erworbenen Immundefekterkrankungen (einschließlich HIV und AIDS)	
VK26	Diagnostik und Therapie von Entwicklungsstörungen im Säuglings-, Kleinkindes und Schulalter	
VK27	Diagnostik und Therapie von psychosomatischen Störungen des Kindes	
VK20	Diagnostik und Therapie von sonstigen angeborenen Fehlbildungen, angeborenen Störungen oder perinatal erworbenen Erkrankungen	
VP09	Diagnostik und Therapie von Verhaltens- und emotionalen Störungen mit Beginn in der Kindheit und Jugend	
VK37	Diagnostik und Therapie von Wachstumsstörungen	
VK30	Immunologie	
VK31	Kinderchirurgie	
VK32	Kindertraumatologie	
VK36	Neonatologie	
VK12	Neonatologische/Pädiatrische Intensivmedizin	Pädiatrische Intensivmedizin
VK25	Neugeborenencreening	
VK34	Neuropädiatrie	
VC71	Notfallmedizin	
VK28	Pädiatrische Psychologie	

Nr.	Versorgungsschwerpunkte im Bereich Pädiatrie	Kommentar / Erläuterung
VK24	Perinatale Beratung Hochrisikoschwangerer im Perinatalzentrum gemeinsam mit Frauenärzten und Frauenärztinnen	
VK29	Spezialsprechstunde	Asthma, Diabetes, Schreikinder, Endokrinologie, Neuropädiatrie, Kinderkardiologie, Entwicklungsneurologie, sozialmedizinische Nachsorge, Monitorsprechstunde, Gastroenterologie
VK23	Versorgung von Mehrlingen	

B-[7].3 Medizinisch-pflegerische Leistungsangebote [Pädiatrie]

Nr.	Medizinisch-pflegerisches Leistungsangebot	Kommentar / Erläuterung
MP30	Pädagogisches Leistungsangebot	
MP33	Präventive Leistungsangebote/Präventionskurse	
MP39	Spezielle Angebote zur Anleitung und Beratung von Patienten und Angehörigen	
MP05	Spezielle Angebote zur Betreuung von Säuglingen und Kleinkindern	
MP65	Spezielles Leistungsangebot für Eltern und Familien	
MP43	Stillberatung	
MP47	Versorgung mit Hilfsmitteln/ Orthopädietechnik	
MP52	Zusammenarbeit mit/Kontakt zu Selbsthilfegruppen	

B-[7].4 Nicht-medizinische Serviceangebote [Pädiatrie]

trifft nicht zu / entfällt

B-[7].5 Fallzahlen [Pädiatrie]

Vollstationäre Fallzahl:

2744

Teilstationäre Fallzahl:

820

B-[7].6 Diagnosen nach ICD

B-[7].6.1 Hauptdiagnosen nach ICD

Rang	ICD-10- Ziffer*	Fallzahl:	Umgangssprachliche Bezeichnung:
1	S06	283	Verletzung des Schädelinneren
2	S00	114	Oberflächliche Verletzung des Kopfes
3	A09	101	Durchfallkrankheit bzw. Magen-Darm-Grippe, wahrscheinlich ausgelöst durch Bakterien, Viren oder andere Krankheitserreger
4	G40	98	Anfallsleiden - Epilepsie
5	J20	82	Akute Bronchitis
6	A08	81	Durchfallkrankheit, ausgelöst durch Viren oder sonstige Krankheitserreger
7	K35	73	Akute Blinddarmentzündung
8	R10	72	Bauch- bzw. Beckenschmerzen
9	J21	71	Akute Entzündung der unteren, kleinen Atemwege - Bronchiolitis
10	J18	66	Lungenentzündung, Krankheitserreger vom Arzt nicht näher bezeichnet

* Hauptdiagnose gemäß der jeweils geltenden Fassung der Deutschen Kodierrichtlinien

B-[7].6.2 Weitere Kompetenzdiagnosen

keine Angaben

B-[7].7 Prozeduren nach OPS

B-[7].7.1 Durchgeführte Prozeduren nach OPS

Rang	OPS-301 Ziffer:	Anzahl:	Umgangssprachliche Bezeichnung:
------	-----------------	---------	---------------------------------

Rang	OPS-301 Ziffer:	Anzahl:	Umgangssprachliche Bezeichnung:
1	1-207	706	Messung der Gehirnströme - EEG
2	8-930	580	Intensivmedizinische Überwachung von Atmung, Herz und Kreislauf ohne Messung des Drucks in der Lungenschlagader und im rechten Vorhof des Herzens
3	3-820	169	Kernspintomographie (MRT) des Schädels mit Kontrastmittel
4	5-470	98	Operative Entfernung des Blinddarms
5	1-204	95	Untersuchung der Hirnwasserräume
6	5-790	88	Einrichten (Reposition) eines Knochenbruchs oder einer Ablösung der Wachstumsfuge und Befestigung der Knochenteile mit Hilfsmitteln wie Schrauben oder Platten von außen
7	1-208	83	Messung von Gehirnströmen, die durch gezielte Reize ausgelöst werden (evozierte Potentiale)
8	8-901	68	Narkose mit Gabe des Narkosemittels über die Atemwege
9	1-710	51	Messung der Lungenfunktion in einer luftdichten Kabine - Ganzkörperplethysmographie
10	1-632	44	Untersuchung der Speiseröhre, des Magens und des Zwölffingerdarms durch eine Spiegelung

B-[7].7.2 Weitere Kompetenzprozeduren

keine Angaben

B-[7].8 Ambulante Behandlungsmöglichkeiten

Nr	Art der Ambulanz	Bezeichnung der Ambulanz	Nr. / Leistung	Kommentar / Erläuterung
AM14	Ambulanz im Rahmen von DMP	Diabetesambulanz	<ul style="list-style-type: none"> • Diagnostik und Therapie von (angeborenen) Erkrankungen der endokrinen Drüsen (Schilddrüse, Nebenschilddrüse, Nebenniere, Diabetes) (VK05) • Diagnostik und Therapie von (angeborenen) Stoffwechselerkrankungen (VK15) 	
AM04	Ermächtigungsambulanz nach § 116 SGB V	kinderkardiologische Ambulanz	<ul style="list-style-type: none"> • Diagnostik und Therapie von (angeborenen) Gefäßerkrankungen (VK03) • Diagnostik und Therapie von (angeborenen) Herzerkrankungen (VK01) • Duplexsonographie (VR04) • Endosonographie (VR06) • Native Sonographie (VR02) 	Ermächtigung auf Überweisung durch Vertragsärzte
AM04	Ermächtigungsambulanz nach § 116 SGB V	Asthmaambulanz	<ul style="list-style-type: none"> • Diagnostik und Therapie von (angeborenen) Erkrankungen der Atemwege und der Lunge (VK08) • Diagnostik und Therapie von Allergien (VK13) • Immunologie (VK30) 	Ermächtigung auf Überweisung von Vertragsärzten

Nr	Art der Ambulanz	Bezeichnung der Ambulanz	Nr. / Leistung	Kommentar / Erläuterung
AM04	Ermächtigungsambulanz nach § 116 SGB V	Diabetesambulanz	<ul style="list-style-type: none"> • Diagnostik und Therapie von (angeborenen) Erkrankungen der endokrinen Drüsen (Schilddrüse, Nebenschilddrüse, Nebenniere, Diabetes) (VK05) • Diagnostik und Therapie von (angeborenen) Stoffwechselerkrankungen (VK15) 	Ermächtigung auf Überweisung durch Kinderärzte
AM04	Ermächtigungsambulanz nach § 116 SGB V	neuropädiatrische Ambulanz	<ul style="list-style-type: none"> • Diagnostik und Therapie von (angeborenen) neurologischen Erkrankungen (VK16) • Diagnostik und Therapie von (angeborenen) neurometabolischen/neurodegenerativen Erkrankungen (VK18) • Diagnostik und Therapie von (angeborenen) neuromuskulären Erkrankungen (VK17) • Neuropädiatrie (VK34) 	Ermächtigung auf Überweisung durch Vertragsärzte
AM07	Privatambulanz	Sprechstunde		alle Erkrankungen im Bereich Kinder- und Jugendmedizin

B-[7].9 Ambulante Operationen nach § 115b SGB V

trifft nicht zu / entfällt

B-[7].10 Zulassung zum Durchgangs-Arztverfahren der Berufsgenossenschaft

nicht vorhanden

B-[7].11 Personelle Ausstattung

B-[7].11.1 Ärzte und Ärztinnen

	Anzahl	Kommentar/ Erläuterung
Ärzte und Ärztinnen insgesamt (außer Belegärzte und Belegärztinnen)	11,8 Vollkräfte	12 Personen
davon Fachärzte und Fachärztinnen	6,8 Vollkräfte	7 Personen
Belegärzte und Belegärztinnen (nach § 121 SGB V)	0 Personen	

Ärztliche Fachexpertise der Abteilung

Nr.	Facharztbezeichnung (Gebiete, Facharzt- und Schwerpunktkompetenzen):	Kommentar / Erläuterung:
AQ32	Kinder- und Jugendmedizin	
AQ34	Kinder- und Jugendmedizin, SP Kinder-Kardiologie	
AQ35	Kinder- und Jugendmedizin, SP Neonatologie	
AQ36	Kinder- und Jugendmedizin, SP Neuropädiatrie	
AQ09	Kinderchirurgie	Belegarzt und Konsiliararzt

Nr.	Zusatz-Weiterbildung:	Kommentar / Erläuterung:
ZF03	Allergologie	
ZF16	Kinder-Endokrinologie und -Diabetologie	
ZF28	Notfallmedizin	

B-[7].11.2 Pflegepersonal

	Anzahl	Ausbildungsdauer	Kommentar/ Erläuterung
Gesundheits- und Krankenpfleger und Gesundheits- und Krankenpflegerinnen	0 Vollkräfte	3 Jahre	
Gesundheits- und Kinderkrankenpfleger und Gesundheits- und Kinderkrankenpflegerinnen	47 Vollkräfte	3 Jahre	59 Personen
Altenpfleger und Altenpflegerinnen	0 Vollkräfte	3 Jahre	
Pflegeassistenten und Pflegeassistentinnen	0 Vollkräfte	2 Jahre	
Krankenpflegehelfer und Krankenpflegehelferinnen	0 Vollkräfte	1 Jahr	
Pflegehelfer und Pflegehelferinnen	0 Vollkräfte	ab 200 Std. Basiskurs	
Entbindungspfleger und Hebammen	0 Personen	3 Jahre	
Operationstechnische Assistenten und Operationstechnische Assistentinnen	0 Vollkräfte	3 Jahre	

Pflegerische Fachexpertise der Abteilung

Nr.	Anerkannte Fachweiterbildung/ zusätzlicher akademischer Abschluss:	Kommentar / Erläuterung:
PQ05	Leitung von Stationen oder Funktionseinheiten	
PQ09	Pädiatrische Intensivpflege	

B-[7].11.3 Spezielles therapeutisches Personal

Für die Pädiatrie steht folgendes spezielles therapeutisches Personal zur Verfügung:

Nr.	Spezielles therapeutisches Personal	Anzahl	Kommentar/ Erläuterung
SP52	Asthmaberater und Asthmaberaterin/Asthmatherapeut und Asthmatherapeutin/Asthmatrainer und Asthmatrainerin	1 Vollkräfte	
SP04	Diätassistent und Diätassistentin	2 Vollkräfte	
SP23	Psychologe und Psychologin	1 Vollkräfte	
SP26	Sozialpädagoge und Sozialpädagogin	1 Vollkräfte	

B-[8] Fachabteilung Neonatologie

B-[8].1 Name [Neonatologie]

Neonatologie

Art der Abteilung:

Hauptabteilung

Fachabteilungsschlüssel:

1200

Hausanschrift:

Pettenkoferstraße 10

83022 Rosenheim

Telefon:

08031 / 365 - 3451

Fax:

08031 / 365 - 4927

E-Mail:

kinderklinik.rosenheim@ro-med.de

Internet:

<http://www.romed-kliniken.de>

Chefärztinnen/-ärzte:

Titel:	Name, Vorname:	Funktion:	Tel. Nr., Email:	Sekretariat:	Belegarzt / KH-Arzt:
Dr. med.	Uhlig, Torsten	Chefarzt	08031 365 3451 torsten.uhlig@ro-med.de	Kinderklinik	KH-Arzt

B-[8].2 Versorgungsschwerpunkte [Neonatologie]

Nr.	Versorgungsschwerpunkte im Bereich Neonatologie	Kommentar / Erläuterung
-----	--	-------------------------

Nr.	Versorgungsschwerpunkte im Bereich Neonatologie	Kommentar / Erläuterung
VK21	Diagnostik und Therapie chromosomaler Anomalien	
VK22	Diagnostik und Therapie spezieller Krankheitsbilder Frühgeborener und reifer Neugeborener	
VK08	Diagnostik und Therapie von (angeborenen) Erkrankungen der Atemwege und der Lunge	
VK06	Diagnostik und Therapie von (angeborenen) Erkrankungen des Magen-Darm-Traktes	
VK03	Diagnostik und Therapie von (angeborenen) Gefäßerkrankungen	
VK01	Diagnostik und Therapie von (angeborenen) Herzerkrankungen	
VK16	Diagnostik und Therapie von (angeborenen) neurologischen Erkrankungen	
VK18	Diagnostik und Therapie von (angeborenen) neurometabolischen/neurodegenerativen Erkrankungen	
VK17	Diagnostik und Therapie von (angeborenen) neuromuskulären Erkrankungen	
VK04	Diagnostik und Therapie von (angeborenen) pädiatrischen Nierenerkrankungen	
VK15	Diagnostik und Therapie von (angeborenen) Stoffwechselerkrankungen	
VK20	Diagnostik und Therapie von sonstigen angeborenen Fehlbildungen, angeborenen Störungen oder perinatal erworbenen Erkrankungen	
VK31	Kinderchirurgie	
VK36	Neonatologie	
VK12	Neonatologische/Pädiatrische Intensivmedizin	
VK25	Neugeborenencreening	
VK34	Neuropädiatrie	

Nr.	Versorgungsschwerpunkte im Bereich Neonatologie	Kommentar / Erläuterung
VK24	Perinatale Beratung Hochrisikoschwangerer im Perinatalzentrum gemeinsam mit Frauenärzten und Frauenärztinnen	
VK23	Versorgung von Mehrlingen	

B-[8].3 Medizinisch-pflegerische Leistungsangebote [Neonatologie]

Nr.	Medizinisch-pflegerisches Leistungsangebot	Kommentar / Erläuterung
MP03	Angehörigenbetreuung/-beratung/-seminare	
MP55	Audiometrie/Hördiagnostik	
MP00	Kanguruhing	Förderung der Eltern-Kind-Beziehung durch intensiven Körperkontakt, auch bei Frühgeborenen und beatmeten Neugeborenen.
MP36	Säuglingspflegekurse	
MP62	Snorezelen	
MP05	Spezielle Angebote zur Betreuung von Säuglingen und Kleinkindern	
MP65	Spezielles Leistungsangebot für Eltern und Familien	Asthmaschulung, Diabetesschulung
MP43	Stillberatung	in Zusammenarbeit mit den Hebammen
MP47	Versorgung mit Hilfsmitteln/Orthopädietechnik	
MP52	Zusammenarbeit mit/Kontakt zu Selbsthilfegruppen	Heimmonitoring

B-[8].4 Nicht-medizinische Serviceangebote [Neonatologie]

trifft nicht zu / entfällt

B-[8].5 Fallzahlen [Neonatologie]

Vollstationäre Fallzahl:

324

Teilstationäre Fallzahl:

0

B-[8].6 Diagnosen nach ICD**B-[8].6.1 Hauptdiagnosen nach ICD**

Rang	ICD-10- Ziffer*	Fallzahl:	Umgangssprachliche Bezeichnung:
1	P07	151	Störung aufgrund kurzer Schwangerschaftsdauer oder niedrigem Geburtsgewicht
2	P22	29	Atemnot beim Neugeborenen
3	P70	21	Vorübergehende Störung des Zuckerstoffwechsels, die insbesondere beim ungeborenen Kind und beim Neugeborenen typisch ist
4	Z03	18	Ärztliche Beobachtung bzw. Beurteilung von Verdachtsfällen
5	P28	15	Sonstige Störung der Atmung mit Ursprung in der Zeit kurz vor, während oder kurz nach der Geburt
6	P59	11	Gelbsucht des Neugeborenen durch sonstige bzw. vom Arzt nicht näher bezeichnete Ursachen
6	Z83	11	Sonstige spezifische Krankheit in der Familienvorgeschichte
8	Q21	6	Angeborene Fehlbildungen der Herzscheidewände
9	A09	<= 5	Durchfallkrankheit bzw. Magen-Darm-Grippe, wahrscheinlich ausgelöst durch Bakterien, Viren oder andere Krankheitserreger
9	J12	<= 5	Lungenentzündung, ausgelöst durch Viren

* Hauptdiagnose gemäß der jeweils geltenden Fassung der Deutschen Kodierrichtlinien

B-[8].6.2 Weitere Kompetenzdiagnosen

keine Angaben

B-[8].7 Prozeduren nach OPS**B-[8].7.1 Durchgeführte Prozeduren nach OPS**

Rang	OPS-301 Ziffer:	Anzahl:	Umgangssprachliche Bezeichnung:
1	9-262	437	Versorgung eines Neugeborenen nach der Geburt

Rang	OPS-301 Ziffer:	Anzahl:	Umgangssprachliche Bezeichnung:
2	8-930	394	Intensivmedizinische Überwachung von Atmung, Herz und Kreislauf ohne Messung des Drucks in der Lungenschlagader und im rechten Vorhof des Herzens
3	1-208	178	Messung von Gehirnströmen, die durch gezielte Reize ausgelöst werden (evozierte Potentiale)
4	8-010	156	Gabe von Medikamenten bzw. Salzlösungen über die Gefäße bei Neugeborenen
5	8-711	94	Künstliche Beatmung bei Neugeborenen und Säuglingen
6	8-706	87	Anlegen einer Gesichts-, Nasen- oder Kehlkopfmaske zur künstlichen Beatmung
7	1-207	65	Messung der Gehirnströme - EEG
8	8-560	52	Anwendung von natürlichem oder künstlichem Licht zu Heilzwecken - Lichttherapie
9	8-701	28	Einführung eines Schlauches in die Luftröhre zur Beatmung - Intubation
10	6-003	22	Gabe von Medikamenten gemäß Liste 3 des Prozedurenkatalogs

B-[8].7.2 Weitere Kompetenzprozeduren

keine Angaben

B-[8].8 Ambulante Behandlungsmöglichkeiten

Nr	Art der Ambulanz	Bezeichnung der Ambulanz	Nr. / Leistung	Kommentar / Erläuterung
AM00	Frühgeborennachsorge	Frühchensprechstunde		im Rahmen des landesweiten Projekts Harl.e.kin Frühchen-Nachsorge
AM08	Notfallambulanz (24h)	Kindernotfallambulanz		
AM00	Sozialmedizinische Nachsorge	Frühgeborennachsorge		

B-[8].9 Ambulante Operationen nach § 115b SGB V

trifft nicht zu / entfällt

B-[8].10 Zulassung zum Durchgangs-Arztverfahren der Berufsgenossenschaft

nicht vorhanden

B-[8].11 Personelle Ausstattung

B-[8].11.1 Ärzte und Ärztinnen

	Anzahl	Kommentar/ Erläuterung
Ärzte und Ärztinnen insgesamt (außer Belegärzte und Belegärztinnen)	7 Vollkräfte	
davon Fachärzte und Fachärztinnen	4 Vollkräfte	
Belegärzte und Belegärztinnen (nach § 121 SGB V)	0 Personen	

Ärztliche Fachexpertise der Abteilung

Nr.	Facharztbezeichnung (Gebiete, Facharzt- und Schwerpunktkompetenzen):	Kommentar / Erläuterung:
AQ32	Kinder- und Jugendmedizin	
AQ34	Kinder- und Jugendmedizin, SP Kinder- Kardiologie	
AQ35	Kinder- und Jugendmedizin, SP Neonatologie	
AQ36	Kinder- und Jugendmedizin, SP Neuropädiatrie	
AQ09	Kinderchirurgie	Belegarzt und Konsiliararzt

Nr.	Zusatz-Weiterbildung:	Kommentar / Erläuterung:
ZF03	Allergologie	
ZF16	Kinder-Endokrinologie und -Diabetologie	
ZF28	Notfallmedizin	

B-[8].11.2 Pflegepersonal

	Anzahl	Ausbildungsdauer	Kommentar/ Erläuterung
Gesundheits- und Krankenpfleger und Gesundheits- und Krankenpflegerinnen	0 Vollkräfte	3 Jahre	
Gesundheits- und Kinderkrankenpfleger und Gesundheits- und Kinderkrankenpflegerinnen	20,5 Vollkräfte	3 Jahre	26 Personen
Altenpfleger und Altenpflegerinnen	0 Vollkräfte	3 Jahre	
Pflegeassistenten und Pflegeassistentinnen	0 Vollkräfte	2 Jahre	
Krankenpflegehelfer und Krankenpflegehelferinnen	0 Vollkräfte	1 Jahr	
Pflegehelfer und Pflegehelferinnen	0 Vollkräfte	ab 200 Std. Basiskurs	
Entbindungspfleger und Hebammen	0 Personen	3 Jahre	
Operationstechnische Assistenten und Operationstechnische Assistentinnen	0 Vollkräfte	3 Jahre	

Pflegerische Fachexpertise der Abteilung

Nr.	Anerkannte Fachweiterbildung/ zusätzlicher akademischer Abschluss:	Kommentar / Erläuterung:
PQ05	Leitung von Stationen oder Funktionseinheiten	
PQ09	Pädiatrische Intensivpflege	

B-[8].11.3 Spezielles therapeutisches Personal

keine Angaben

B-[9] Fachabteilung Neurologie

B-[9].1 Name [Neurologie]

Neurologie

Art der Abteilung:

Hauptabteilung

Fachabteilungsschlüssel:

2800

Hausanschrift:

Pettenkoferstraße 10

83022 Rosenheim

Telefon:

08031 / 365 - 3661

Fax:

08031 / 365 - 4904

E-Mail:

neurologie.rosenheim@ro-med.de

Internet:

<http://www.romed-kliniken.de>

Chefärztinnen/-ärzte:

Titel:	Name, Vorname:	Funktion:	Tel. Nr., Email:	Sekretariat:	Belegarzt / KH-Arzt:
Dr. med.	Lohner, Hanns	Chefarzt	08031 365 3661 hanns.lohner@ro-med.de	neurologisches Sekretariat	KH-Arzt

B-[9].2 Versorgungsschwerpunkte [Neurologie]

Nr.	Versorgungsschwerpunkte im Bereich Neurologie	Kommentar / Erläuterung
-----	--	-------------------------

Nr.	Versorgungsschwerpunkte im Bereich Neurologie	Kommentar / Erläuterung
VN03	Diagnostik und Therapie entzündlicher ZNS-Erkrankungen	
VN02	Diagnostik und Therapie sonstiger neurovaskulärer Erkrankungen	
VN05	Diagnostik und Therapie von Anfallsleiden	
VN12	Diagnostik und Therapie von degenerativen Krankheiten des Nervensystems	
VN13	Diagnostik und Therapie von demyelinisierenden Krankheiten des Zentralnervensystems	
VN08	Diagnostik und Therapie von Erkrankungen der Hirnhäute	
VN11	Diagnostik und Therapie von extrapyramidalen Krankheiten und Bewegungsstörungen	
VN19	Diagnostik und Therapie von geriatrischen Erkrankungen	
VN07	Diagnostik und Therapie von gutartigen Tumoren des Gehirns	
VN14	Diagnostik und Therapie von Krankheiten der Nerven, der Nervenwurzeln und des Nervenplexus	
VN16	Diagnostik und Therapie von Krankheiten im Bereich der neuromuskulären Synapse und des Muskels	
VN06	Diagnostik und Therapie von malignen Erkrankungen des Gehirns	
VN04	Diagnostik und Therapie von neuroimmunologischen Erkrankungen	
VN15	Diagnostik und Therapie von Polyneuropathien und sonstigen Krankheiten des peripheren Nervensystems	
VN10	Diagnostik und Therapie von Systematrophien, die vorwiegend das Zentralnervensystem betreffen	

Nr.	Versorgungsschwerpunkte im Bereich Neurologie	Kommentar / Erläuterung
VN17	Diagnostik und Therapie von zerebraler Lähmung und sonstigen Lähmungssyndromen	
VN01	Diagnostik und Therapie von zerebrovaskulären Erkrankungen	
VN18	Neurologische Notfall- und Intensivmedizin	Behandlung des akuten Schlaganfalls auf der Schlaganfalleinheit im Rahmen des TEMPIS Projekts

B-[9].3 Medizinisch-pflegerische Leistungsangebote [Neurologie]

Nr.	Medizinisch-pflegerisches Leistungsangebot	Kommentar / Erläuterung
MP03	Angehörigenbetreuung/ -beratung/ -seminare	Projektarbeit mit Pflegedienst
MP08	Berufsberatung/Rehabilitationsberatung	in Zusammenarbeit mit dem Sozialdienst
MP34	Psychologisches/psychotherapeutisches Leistungsangebot/ Psychosozialdienst	mit psychiatrischem Konsiliardienst
MP39	Spezielle Angebote zur Anleitung und Beratung von Patienten und Angehörigen	in Zusammenarbeit mit der Physiotherapie, Logopädie und Ergotherapie
MP52	Zusammenarbeit mit/Kontakt zu Selbsthilfegruppen	mit der deutschen Multiple-Sklerose Gesellschaft

B-[9].4 Nicht-medizinische Serviceangebote [Neurologie]

trifft nicht zu / entfällt

B-[9].5 Fallzahlen [Neurologie]

Vollstationäre Fallzahl:

1995

Teilstationäre Fallzahl:

0

B-[9].6 Diagnosen nach ICD

B-[9].6.1 Hauptdiagnosen nach ICD

Rang	ICD-10- Ziffer*	Fallzahl:	Umgangssprachliche Bezeichnung:
1	I63	410	Schlaganfall durch Verschluss eines Blutgefäßes im Gehirn - Hirninfarkt
2	G40	181	Anfallsleiden - Epilepsie
3	G45	180	Kurzzeitige Durchblutungsstörung des Gehirns (TIA) bzw. verwandte Störungen
4	H81	156	Störung des Gleichgewichtsorgans
5	I61	47	Schlaganfall durch Blutung innerhalb des Gehirns
6	R51	44	Kopfschmerz
7	C71	42	Gehirnkrebs
8	C79	39	Absiedlung (Metastase) einer Krebserkrankung in sonstigen oder nicht näher bezeichneten Körperregionen
8	G44	39	Sonstiger Kopfschmerz
10	F10	37	Psychische bzw. Verhaltensstörung durch Alkohol

* Hauptdiagnose gemäß der jeweils geltenden Fassung der Deutschen Kodierrichtlinien

B-[9].6.2 Weitere Kompetenzdiagnosen

keine Angaben

B-[9].7 Prozeduren nach OPS

B-[9].7.1 Durchgeführte Prozeduren nach OPS

Rang	OPS-301 Ziffer:	Anzahl:	Umgangssprachliche Bezeichnung:
1	1-207	1088	Messung der Gehirnströme - EEG
2	8-981	550	Fachübergreifende neurologische Behandlung eines akuten Schlaganfalls
3	1-208	505	Messung von Gehirnströmen, die durch gezielte Reize ausgelöst werden (evozierte Potentiale)
4	1-204	379	Untersuchung der Hirnwasserräume
5	8-930	153	Intensivmedizinische Überwachung von Atmung, Herz und Kreislauf ohne Messung des Drucks in der Lungenschlagader und im rechten Vorhof des Herzens

Rang	OPS-301 Ziffer:	Anzahl:	Umgangssprachliche Bezeichnung:
6	3-052	146	Ultraschall des Herzens (Echokardiographie) von der Speiseröhre aus - TEE
7	8-527	142	Herstellen bzw. Anpassen von Hilfsmitteln zur Strahlenbehandlung
8	8-522	134	Strahlenbehandlung mit hochenergetischer Strahlung bei Krebskrankheit - Hochvoltstrahlentherapie
9	3-220	132	Computertomographie (CT) des Schädels mit Kontrastmittel
10	8-523	113	Sonstige Form der hochenergetischen Strahlenbehandlung, z.B. mittels Telekobaltgeräten und Linearbeschleunigern

B-[9].7.2 Weitere Kompetenzprozeduren

Rang	OPS-Ziffer:	Anzahl:	Umgangssprachliche Bezeichnung:
1	3-200	1733	Computertomographie (CT) des Schädels ohne Kontrastmittel
2	3-800	397	Kernspintomographie (MRT) des Schädels ohne Kontrastmittel
3	8-020	68	Behandlung durch Einspritzen von Medikamenten in Organe bzw. Gewebe oder Entfernung von Ergüssen z.B. aus Gelenken
4	3-820	44	Kernspintomographie (MRT) des Schädels mit Kontrastmittel
5	6-003.f	6	*Applikation von Medikamenten, Liste 3: Natalizumab, parenteral

B-[9].8 Ambulante Behandlungsmöglichkeiten

Nr	Art der Ambulanz	Bezeichnung der Ambulanz	Nr. / Leistung	Kommentar / Erläuterung
AM00	neurologische Ambulanz	neurologische Ambulanz		Behandlung von Hirntumoren und Behandlung der Multiplen Sklerose im Rahmen eines Vertrags nach §116b SGB V mit der AOK
AM08	Notfallambulanz (24h)	Notaufnahme	• Neurologische Notfall- und Intensivmedizin (VN18)	

Nr	Art der Ambulanz	Bezeichnung der Ambulanz	Nr. / Leistung	Kommentar / Erläuterung
AM07	Privatambulanz	neurologische Ambulanz		alle Erkrankungen im Fachgebiet Neurologie
AM11	Vor- und nachstationäre Leistungen nach § 115a SGB V	neurologische Ambulanz		

B-[9].9 Ambulante Operationen nach § 115b SGB V

trifft nicht zu / entfällt

B-[9].10 Zulassung zum Durchgangs-Arztverfahren der Berufsgenossenschaft

nicht vorhanden

B-[9].11 Personelle Ausstattung

B-[9].11.1 Ärzte und Ärztinnen

	Anzahl	Kommentar/ Erläuterung
Ärzte und Ärztinnen insgesamt (außer Belegärzte und Belegärztinnen)	14,8 Vollkräfte	18 Personen
davon Fachärzte und Fachärztinnen	8,3 Vollkräfte	9 Personen
Belegärzte und Belegärztinnen (nach § 121 SGB V)	0 Personen	

Ärztliche Fachexpertise der Abteilung

Nr.	Facharztbezeichnung (Gebiete, Facharzt- und Schwerpunktcompetenzen):	Kommentar / Erläuterung:
AQ42	Neurologie	

Nr.	Zusatz-Weiterbildung:	Kommentar / Erläuterung:
ZF00	Spezielle neurologische Intensivmedizin	

B-[9].11.2 Pflegepersonal

	Anzahl	Ausbildungsdauer	Kommentar/ Erläuterung
Gesundheits- und Krankenpfleger und Gesundheits- und Krankenpflegerinnen	23,3 Vollkräfte	3 Jahre	30 Personen
Gesundheits- und Kinderkrankenpfleger und Gesundheits- und Kinderkrankenpflegerinnen	0 Vollkräfte	3 Jahre	
Altenpfleger und Altenpflegerinnen	0 Vollkräfte	3 Jahre	
Pflegeassistenten und Pflegeassistentinnen	0 Vollkräfte	2 Jahre	
Krankenpflegehelfer und Krankenpflegehelferinnen	1,2 Vollkräfte	1 Jahr	4 Personen
Pflegehelfer und Pflegehelferinnen	0 Vollkräfte	ab 200 Std. Basiskurs	
Entbindungspfleger und Hebammen	0 Personen	3 Jahre	
Operationstechnische Assistenten und Operationstechnische Assistentinnen	0 Vollkräfte	3 Jahre	

Pflegerische Fachexpertise der Abteilung

Nr.	Anerkannte Fachweiterbildung/ zusätzlicher akademischer Abschluss:	Kommentar / Erläuterung:
PQ05	Leitung von Stationen oder Funktionseinheiten	

B-[9].11.3 Spezielles therapeutisches Personal

Für die Neurologie steht folgendes spezielles therapeutisches Personal zur Verfügung:

Nr.	Spezielles therapeutisches Personal	Anzahl	Kommentar/ Erläuterung
SP43	Medizinisch-technischer Assistent und Medizinisch-technische Assistentin/Funktionspersonal	2 Vollkräfte	Die MTA-F haben eine spezielle 2- bis 3-jährige Ausbildung mit staatlich anerkanntem Abschlußdiplom. Sie sind befähigt, einen Großteil der neurophysiologischen Untersuchungen selbstständig durchzuführen
SP09	Sprachheilpädagogen	1,5 Vollkräfte	

B-[10] Fachabteilung Orthopädie

B-[10].1 Name [Orthopädie]

Orthopädie

Art der Abteilung:

Hauptabteilung

Fachabteilungsschlüssel:

2300

Hausanschrift:

Pettenkoferstraße 10

83022 Rosenheim

Telefon:

08031 / 365 - 3401

Fax:

08031 / 365 - 4928

E-Mail:

orthopaedie.rosenheim@ro-med.de

Internet:

<http://www.romed-kliniken.de>

Chefärztinnen/-ärzte:

Titel:	Name, Vorname:	Funktion:	Tel. Nr., Email:	Sekretariat:	Belegarzt / KH-Arzt:
Dr. med.	Hoffmann, Frank	Chefarzt	08031 365 3401 frank.hoffmann@ro-med.de	orthopädisches Sekretariat	KH-Arzt

B-[10].2 Versorgungsschwerpunkte [Orthopädie]

Nr.	Versorgungsschwerpunkte im Bereich Orthopädie	Kommentar / Erläuterung
-----	--	-------------------------

Nr.	Versorgungsschwerpunkte im Bereich Orthopädie	Kommentar / Erläuterung
VC66	Arthroskopische Operationen	
VC27	Bandrekonstruktionen/Plastiken	
VO01	Diagnostik und Therapie von Arthropathien	
VO03	Diagnostik und Therapie von Deformitäten der Wirbelsäule und des Rückens	
VC31	Diagnostik und Therapie von Knochenentzündungen	
VO06	Diagnostik und Therapie von Krankheiten der Muskeln	
VO07	Diagnostik und Therapie von Krankheiten der Synovialis und der Sehnen	
VO09	Diagnostik und Therapie von Osteopathien und Chondropathien	
VO05	Diagnostik und Therapie von sonstigen Krankheiten der Wirbelsäule und des Rückens	
VO10	Diagnostik und Therapie von sonstigen Krankheiten des Muskel-Skelett-Systems und des Bindegewebes	
VO08	Diagnostik und Therapie von sonstigen Krankheiten des Weichteilgewebes	
VC42	Diagnostik und Therapie von sonstigen Verletzungen	
VO04	Diagnostik und Therapie von Spondylopathien	
VO02	Diagnostik und Therapie von Systemkrankheiten des Bindegewebes	
VO11	Diagnostik und Therapie von Tumoren der Haltungs- und Bewegungsorgane	
VC39	Diagnostik und Therapie von Verletzungen der Hüfte und des Oberschenkels	
VC41	Diagnostik und Therapie von Verletzungen der Knöchelregion und des Fußes	

Nr.	Versorgungsschwerpunkte im Bereich Orthopädie	Kommentar / Erläuterung
VC35	Diagnostik und Therapie von Verletzungen der Lumbosakralgegend, der Lendenwirbelsäule und des Beckens	
VC36	Diagnostik und Therapie von Verletzungen der Schulter und des Oberarmes	
VC37	Diagnostik und Therapie von Verletzungen des Ellenbogens und des Unterarmes	
VC40	Diagnostik und Therapie von Verletzungen des Knies und des Unterschenkels	
VO14	Endoprothetik	
VO15	Fußchirurgie	
VC28	Gelenkersatzverfahren/Endoprothetik	
VO16	Handchirurgie	
VO00	integrierte Versorgung	integrierte Versorgung bei Hüft- und Knieendoprothesen
VO12	Kinderorthopädie	
VC26	Metall-/ Fremdkörperentfernungen	
VO17	Rheumachirurgie	
VO18	Schmerztherapie/Multimodale Schmerztherapie	
VO19	Schulterchirurgie	
VC30	Septische Knochenchirurgie	
VO13	Spezialsprechstunde	
VO20	Sportmedizin/Sporttraumatologie	
VC65	Wirbelsäulenchirurgie	

B-[10].3 Medizinisch-pflegerische Leistungsangebote [Orthopädie]

trifft nicht zu / entfällt

B-[10].4 Nicht-medizinische Serviceangebote [Orthopädie]

trifft nicht zu / entfällt

B-[10].5 Fallzahlen [Orthopädie]

Vollstationäre Fallzahl:

1064

Teilstationäre Fallzahl:

0

B-[10].6 Diagnosen nach ICD

B-[10].6.1 Hauptdiagnosen nach ICD

Rang	ICD-10- Ziffer*	Fallzahl:	Umgangssprachliche Bezeichnung:
1	M23	127	Schädigung von Bändern bzw. Knorpeln des Kniegelenkes
2	M17	104	Gelenkverschleiß (Arthrose) des Kniegelenkes
3	M54	100	Rückenschmerzen
4	M75	89	Schulterverletzung
5	M16	79	Gelenkverschleiß (Arthrose) des Hüftgelenkes
6	T84	54	Komplikationen durch künstliche Gelenke, Metallteile oder durch Verpflanzung von Gewebe in Knochen, Sehnen, Muskeln bzw. Gelenken
7	S83	53	Verrenkung, Verstauchung oder Zerrung des Kniegelenkes bzw. seiner Bänder
8	M25	36	Sonstige Gelenkrankheit
9	M51	34	Sonstiger Bandscheibenschaden
10	M19	25	Sonstige Form des Gelenkverschleißes (Arthrose)

* Hauptdiagnose gemäß der jeweils geltenden Fassung der Deutschen Kodierrichtlinien

B-[10].6.2 Weitere Kompetenzdiagnosen

keine Angaben

B-[10].7 Prozeduren nach OPS

B-[10].7.1 Durchgeführte Prozeduren nach OPS

Rang	OPS-301 Ziffer:	Anzahl:	Umgangssprachliche Bezeichnung:
1	5-812	281	Operation am Gelenknorpel bzw. an den knorpeligen Zwischenscheiben (Menisken) durch eine Spiegelung
2	5-811	236	Operation an der Gelenkinnenhaut durch eine Spiegelung
3	8-390	159	Behandlung durch spezielle Formen der Lagerung eines Patienten im Bett, z.B. Lagerung im Schlingentisch oder im Spezialbett
4	5-814	155	Wiederherstellende Operation an Sehnen bzw. Bändern des Schultergelenks durch eine Spiegelung
5	5-810	140	Operativer Eingriff an einem Gelenk durch eine Spiegelung
6	5-820	103	Operatives Einsetzen eines künstlichen Hüftgelenks
7	5-822	87	Operatives Einsetzen eines künstlichen Kniegelenks
8	5-859	74	Sonstige Operation an Muskeln, Sehnen, deren Bindegewebshüllen bzw. Schleimbeuteln
9	5-813	62	Wiederherstellende Operation an Sehnen bzw. Bändern im Kniegelenk durch eine Spiegelung
10	8-800	57	Übertragung (Transfusion) von Blut, roten Blutkörperchen bzw. Blutplättchen eines Spenders auf einen Empfänger

B-[10].7.2 Weitere Kompetenzprozeduren

keine Angaben

B-[10].8 Ambulante Behandlungsmöglichkeiten

Nr	Art der Ambulanz	Bezeichnung der Ambulanz	Nr. / Leistung	Kommentar / Erläuterung
AM08	Notfallambulanz (24h)	Notaufnahme (ZNA)		
AM07	Privatambulanz	orthopädische Ambulanz		
AM11	Vor- und nachstationäre Leistungen nach § 115a SGB V	orthopädische Ambulanz		Vorbereitung und Nachsorge operativer Eingriffe

B-[10].9 Ambulante Operationen nach § 115b SGB V

Rang	OPS-Ziffer (4-stellig):	Anzahl:	Umgangssprachliche Bezeichnung:
1	5-812	78	Operation am Gelenkknorpel bzw. an den knorpeligen Zwischenscheiben (Menisken) durch eine Spiegelung
2	5-811	33	Operation an der Gelenkinnenhaut durch eine Spiegelung
3	5-810	7	Operativer Eingriff an einem Gelenk durch eine Spiegelung
4	1-697	<= 5	Untersuchung eines Gelenks durch eine Spiegelung
4	5-787	<= 5	Entfernung von Hilfsmitteln, die zur Befestigung von Knochenteilen z.B. bei Brüchen verwendet wurden
4	5-788	<= 5	Operation an den Fußknochen
4	5-850	<= 5	Operativer Einschnitt an Muskeln, Sehnen bzw. deren Bindegewebshüllen

B-[10].10 Zulassung zum Durchgangs-Arztverfahren der Berufsgenossenschaft

nicht vorhanden

B-[10].11 Personelle Ausstattung

B-[10].11.1 Ärzte und Ärztinnen

	Anzahl	Kommentar/ Erläuterung
Ärzte und Ärztinnen insgesamt (außer Belegärzte und Belegärztinnen)	8,7 Vollkräfte	13 Personen
davon Fachärzte und Fachärztinnen	3,7 Vollkräfte	5 Personen
Belegärzte und Belegärztinnen (nach § 121 SGB V)	0 Personen	

Ärztliche Fachexpertise der Abteilung

Nr.	Facharztbezeichnung (Gebiete, Facharzt- und Schwerpunktkompetenzen):	Kommentar / Erläuterung:
AQ61	Orthopädie	

Nr.	Facharztbezeichnung (Gebiete, Facharzt- und Schwerpunktkompetenzen):	Kommentar / Erläuterung:
AQ10	Orthopädie und Unfallchirurgie	

Nr.	Zusatz-Weiterbildung:	Kommentar / Erläuterung:
ZF48	Fußchirurgie	
ZF32	Physikalische Therapie und Balneologie	
ZF44	Sportmedizin	

B-[10].11.2 Pflegepersonal

	Anzahl	Ausbildungsdauer	Kommentar/ Erläuterung
Gesundheits- und Krankenpfleger und Gesundheits- und Krankenpflegerinnen	17,2 Vollkräfte	3 Jahre	35
Gesundheits- und Kinderkrankenpfleger und Gesundheits- und Kinderkrankenpflegerinnen	0 Vollkräfte	3 Jahre	
Altenpfleger und Altenpflegerinnen	0 Vollkräfte	3 Jahre	
Pflegeassistenten und Pflegeassistentinnen	0 Vollkräfte	2 Jahre	
Krankenpflegehelfer und Krankenpflegehelferinnen	1 Vollkräfte	1 Jahr	2 Personen
Pflegehelfer und Pflegehelferinnen	0 Vollkräfte	ab 200 Std. Basiskurs	
Entbindungspfleger und Hebammen	0 Personen	3 Jahre	
Operationstechnische Assistenten und Operationstechnische Assistentinnen	0 Vollkräfte	3 Jahre	

B-[10].11.3 Spezielles therapeutisches Personal

Für die Orthopädie steht folgendes spezielles therapeutisches Personal zur Verfügung:

Nr.	Spezielles therapeutisches Personal	Anzahl	Kommentar/ Erläuterung
-----	-------------------------------------	--------	------------------------

Nr.	Spezielles therapeutisches Personal	Anzahl	Kommentar/ Erläuterung
SP21	Physiotherapeut und Physiotherapeutin	13 Vollkräfte	<p>Die Nachbehandlung von Patienten der Klinik für Orthopädie und Sportorthopädie wie auch der Patienten anderer Kliniken des Hauses erfolgt im Zentrum für Physiotherapie mit allen Möglichkeiten der Sportrehabilitation, der Krankengymnastik, Gangschulung, Hydrotherapie, Massagen, Fangopackungen, Elektrotherapie und Krankengymnastik im Bewegungsbad. Dabei werden die Patienten von speziell ausgebildeten Physiotherapeuten betreut</p>

B-[11] Fachabteilung Urologie

B-[11].1 Name [Urologie]

Urologie

Art der Abteilung:

Hauptabteilung

Fachabteilungsschlüssel:

2200

Hausanschrift:

Pettenkoferstraße 10

83022 Rosenheim

Telefon:

08031 / 365 - 3301

Fax:

08031 / 365 - 4924

E-Mail:

urologie.rosenheim@ro-med.de

Internet:

<http://www.romed-kliniken.de>

Chefärztinnen/-ärzte:

Titel:	Name, Vorname:	Funktion:	Tel. Nr., Email:	Sekretariat:	Belegarzt / KH-Arzt:
Dr. med.	Wöhr, Markus	Chefarzt	08031 365 3301 markus.woehr@ro-med.de	urologisches Sekretariat	KH-Arzt

B-[11].2 Versorgungsschwerpunkte [Urologie]

Nr.	Versorgungsschwerpunkte im Bereich Urologie	Kommentar / Erläuterung
-----	--	-------------------------

Nr.	Versorgungsschwerpunkte im Bereich Urologie	Kommentar / Erläuterung
VU06	Diagnostik und Therapie von Krankheiten der männlichen Genitalorgane	Laserbehandlung von Condylomata acuminata, Impotenzabklärung - und Therapie
VU02	Diagnostik und Therapie von Niereninsuffizienz	
VU04	Diagnostik und Therapie von sonstigen Krankheiten der Niere und des Ureters	
VU05	Diagnostik und Therapie von sonstigen Krankheiten des Harnsystems	photodynamische Diagnostik und Therapie bei Blasen Tumoren
VU07	Diagnostik und Therapie von sonstigen Krankheiten des Urogenitalsystems	
VU01	Diagnostik und Therapie von tubulointerstitiellen Nierenkrankheiten	
VU03	Diagnostik und Therapie von Urolithiasis	ESWL (Nierensteinertrümmerer) Mini – PNL, PNL, Laserlithotripsie, flexible Ureterorenoskopie
VU08	Kinderurologie	interdisziplinäre Zusammenarbeit mit der Kinderklinik
VU12	Minimalinvasive endoskopische Operationen	Harnleiterspigelung (semirigide, flexibel), Laserlithotripsie von Steinen, Blasenspigelung (flexibel, starr) Nierenspigelung, Anlage von Nierenfisteln bei Nierenstau, PCNL, Mini – PNL, transurethrale Resektion von Blasen- und Prostata Tumoren, Laservaporisation – und Resektion der Prostata
VU11	Minimalinvasive laparoskopische Operationen	an Nieren, Harnleitern und Blase
VU00	Photodynamische Diagnostik	Blasenspigelung mit fluoreszierenden Substanzen
VU10	Plastisch-rekonstruktive Eingriffe an Niere, Harnwegen und Harnblase	Anlage eines künstlichen Schließmuskels, Spannungsfreie Bänder zur Therapie der Inkontinenz und des Deszensus, Harnröhrenrekonstruktion (z.B. mit Mundschleimhaut), NB-Plastik, Harnleiterneuimplantation,
VU17	Prostatakarzinomzentrum	Bestrahlung mit Seeds in Zusammenarbeit mit dem MVZ für Strahlentherapie und Nuklearmedizin Rosenheim, radikale (nervenerhaltende) Prostatektomie
VU14	Spezialsprechstunde	Harninkontinenz, künstliche Blase, künstlicher Blasenausgang, Andrologie, Prostatakarzinom, Kinderurologie
VU13	Tumorchirurgie	Prostatakarzinom, Blasenkarzinom, Hodentumoren, Peniskarzinom, Nierenkarzinom
VU19	Urodynamik/Urologische Funktionsdiagnostik	Videourodynamik, Flow – EMG bei Kindern, Biofeedback

B-[11].3 Medizinisch-pflegerische Leistungsangebote [Urologie]

trifft nicht zu / entfällt

B-[11].4 Nicht-medizinische Serviceangebote [Urologie]

trifft nicht zu / entfällt

B-[11].5 Fallzahlen [Urologie]

Vollstationäre Fallzahl:

1703

Teilstationäre Fallzahl:

26

B-[11].6 Diagnosen nach ICD

B-[11].6.1 Hauptdiagnosen nach ICD

Rang	ICD-10- Ziffer*	Fallzahl:	Umgangssprachliche Bezeichnung:
1	N13	473	Harnstau aufgrund einer Abflussbehinderung bzw. Harnrückfluss in Richtung Niere
2	C67	154	Harnblasenkrebs
3	N20	115	Stein im Nierenbecken bzw. Harnleiter
4	C61	110	Prostatakrebs
5	N40	69	Gutartige Vergrößerung der Prostata
6	N39	49	Sonstige Krankheit der Niere, der Harnwege bzw. der Harnblase
7	N30	48	Entzündung der Harnblase
8	T83	47	Komplikationen durch eingepflanzte Fremdeile (z.B. Schlauch zur Harnableitung) oder durch Verpflanzung von Gewebe in den Ham- bzw. Geschlechtsorganen
9	N32	41	Sonstige Krankheit der Harnblase
10	N10	34	Akute Entzündung im Bindegewebe der Nieren und an den Nierenkanälchen

* Hauptdiagnose gemäß der jeweils geltenden Fassung der Deutschen Kodierrichtlinien

B-[11].6.2 Weitere Kompetenzdiagnosen

keine Angaben

B-[11].7 Prozeduren nach OPS

B-[11].7.1 Durchgeführte Prozeduren nach OPS

Rang	OPS-301 Ziffer:	Anzahl:	Umgangssprachliche Bezeichnung:
1	8-137	561	Einlegen, Wechsel bzw. Entfernung einer Harnleiterschiene
2	3-13d	403	Röntgendarstellung der Niere und Harnwege mit Kontrastmittel
3	1-661	272	Untersuchung der Harnröhre und der Harnblase durch eine Spiegelung
4	5-573	259	Operative(r) Einschnitt, Entfernung oder Zerstörung von erkranktem Gewebe der Harnblase mit Zugang durch die Harnröhre
5	3-992	254	Anwendung bildgebender Verfahren während einer Operation
6	5-601	161	Operative Entfernung oder Zerstörung von Gewebe der Prostata durch die Harnröhre
7	8-132	144	Spülung oder Gabe von Medikamenten in die Harnblase
8	8-110	137	Harnsteinzertrümmerung in Niere und Harnwegen durch von außen zugeführte Stoßwellen
9	5-562	129	Operativer Einschnitt in die Harnleiter bzw. Steinentfernung bei einer offenen Operation oder bei einer Spiegelung
10	8-522	124	Strahlenbehandlung mit hochenergetischer Strahlung bei Krebskrankheit - Hochvoltstrahlentherapie

B-[11].7.2 Weitere Kompetenzprozeduren

keine Angaben

B-[11].8 Ambulante Behandlungsmöglichkeiten

Nr	Art der Ambulanz	Bezeichnung der Ambulanz	Nr. / Leistung	Kommentar / Erläuterung
AM08	Notfallambulanz (24h)	Notaufnahme		alle Erkrankungen im Fachgebiet Urologie
AM07	Privatambulanz	Sprechstunde		alle Erkrankungen im Fachgebiet Urologie

Nr	Art der Ambulanz	Bezeichnung der Ambulanz	Nr. / Leistung	Kommentar / Erläuterung
AM00	urologische Ambulanz	urologische Ambulanz		ambulante Seedimplantation (nur für AOK Patienten)
AM11	Vor- und nachstationäre Leistungen nach § 115a SGB V	urologische Ambulanz		Vorbereitung und Nachsorge operativer Eingriffe

B-[11].9 Ambulante Operationen nach § 115b SGB V

Rang	OPS-Ziffer (4-stellig):	Anzahl:	Umgangssprachliche Bezeichnung:
1	5-640	47	Operation an der Vorhaut des Penis
2	8-137	15	Einlegen, Wechsel bzw. Entfernung einer Harnleiterschleife
3	5-611	9	Operativer Verschluss eines Wasserbruchs (Hydrocele) am Hoden
4	5-631	7	Operatives Entfernen von Gewebe im Bereich der Nebenhoden
5	1-661	<= 5	Untersuchung der Harnröhre und der Harnblase durch eine Spiegelung
5	5-581	<= 5	Operative Erweiterung des Harnröhrenausganges
5	5-624	<= 5	Operative Befestigung des Hodens im Hodensack
5	5-630	<= 5	Operative Behandlung einer Krampfader des Hodens bzw. eines Wasserbruchs (Hydrocele) im Bereich des Samenstranges
5	5-636	<= 5	Operative(r) Zerstörung, Verschluss oder Entfernung des Samenleiters - Sterilisationsoperation beim Mann

B-[11].10 Zulassung zum Durchgangs-Arztverfahren der Berufsgenossenschaft

nicht vorhanden

B-[11].11 Personelle Ausstattung

B-[11].11.1 Ärzte und Ärztinnen

	Anzahl	Kommentar/ Erläuterung
Ärzte und Ärztinnen insgesamt (außer Belegärzte und Belegärztinnen)	10,2 Vollkräfte	12 Personen
davon Fachärzte und Fachärztinnen	6,2 Vollkräfte	7 Personen
Belegärzte und Belegärztinnen (nach § 121 SGB V)	0 Personen	

Ärztliche Fachexpertise der Abteilung

Nr.	Facharztbezeichnung (Gebiete, Facharzt- und Schwerpunktkompetenzen):	Kommentar / Erläuterung:
AQ60	Urologie	

Nr.	Zusatz-Weiterbildung:	Kommentar / Erläuterung:
ZF25	Medikamentöse Tumorthherapie	
ZF00	Spezielle urologische Chirurgie	

B-[11].11.2 Pflegepersonal

	Anzahl	Ausbildungsdauer	Kommentar/ Erläuterung
Gesundheits- und Krankenpfleger und Gesundheits- und Krankenpflegerinnen	20,9 Vollkräfte	3 Jahre	34 Personen
Gesundheits- und Kinderkrankenpfleger und Gesundheits- und Kinderkrankenpflegerinnen	0 Vollkräfte	3 Jahre	
Altenpfleger und Altenpflegerinnen	0 Vollkräfte	3 Jahre	
Pflegeassistenten und Pflegeassistentinnen	0 Vollkräfte	2 Jahre	
Krankenpflegehelfer und Krankenpflegehelferinnen	0 Vollkräfte	1 Jahr	
Pflegehelfer und Pflegehelferinnen	0 Vollkräfte	ab 200 Std. Basiskurs	
Entbindungspfleger und Hebammen	0 Personen	3 Jahre	

	Anzahl	Ausbildungsdauer	Kommentar/ Erläuterung
Operationstechnische Assistenten und Operationstechnische Assistentinnen	0 Vollkräfte	3 Jahre	

Pflegerische Fachexpertise der Abteilung

Nr.	Anerkannte Fachweiterbildung/ zusätzlicher akademischer Abschluss:	Kommentar / Erläuterung:
PQ05	Leitung von Stationen oder Funktionseinheiten	

B-[11].11.3 Spezielles therapeutisches Personal

Für die Urologie steht folgendes spezielles therapeutisches Personal zur Verfügung:

Nr.	Spezielles therapeutisches Personal	Anzahl	Kommentar/ Erläuterung
SP02	Arzthelfer und Arzthelferin	1 Vollkräfte	

B-[12] Fachabteilung Palliativmedizin

B-[12].1 Name [Palliativmedizin]

Palliativmedizin

Art der Abteilung:

Hauptabteilung

Fachabteilungsschlüssel:

3700

Hausanschrift:

Pettenkoflerstraße 10

83022 Rosenheim

Telefon:

08031 / 365 - 3501

Fax:

08031 / 365 - 4942

E-Mail:

anaesthesie.rosenheim@ro-med.de

Internet:

<http://www.romed-kliniken.de>

B-[12].2 Versorgungsschwerpunkte [Palliativmedizin]

Nr.	Versorgungsschwerpunkte im Bereich Palliativmedizin	Kommentar / Erläuterung
VX00	Palliativmedizin	
VO18	Schmerztherapie/Multimodale Schmerztherapie	

B-[12].3 Medizinisch-pflegerische Leistungsangebote [Palliativmedizin]

Nr.	Medizinisch-pflegerisches Leistungsangebot	Kommentar / Erläuterung
MP03	Angehörigenbetreuung/-beratung/-seminare	
MP09	Besondere Formen/Konzepte der Betreuung von Sterbenden	
MP52	Zusammenarbeit mit/Kontakt zu Selbsthilfegruppen	

B-[12].4 Nicht-medizinische Serviceangebote [Palliativmedizin]

Nr.	Serviceangebot	Kommentar / Erläuterung
SA43	Abschiedsraum	

B-[12].5 Fallzahlen [Palliativmedizin]

Vollstationäre Fallzahl:

174

Teilstationäre Fallzahl:

0

B-[12].6 Diagnosen nach ICD

B-[12].6.1 Hauptdiagnosen nach ICD

Rang	ICD-10- Ziffer*	Fallzahl:	Umgangssprachliche Bezeichnung:
1	C34	14	Bronchialkrebs bzw. Lungenkrebs
2	C61	11	Prostatakrebs
3	C56	10	Eierstockkrebs
4	C20	7	Dickdarmkrebs im Bereich des Mastdarms - Rektumkrebs
4	C25	7	Bauchspeicheldrüsenkrebs
4	C50	7	Brustkrebs

Rang	ICD-10- Ziffer*	Fallzahl:	Umgangssprachliche Bezeichnung:
7	C16	6	Magenkrebs
7	C18	6	Dickdarmkrebs im Bereich des Grimmdarms (Kolon)
7	C64	6	Nierenkrebs, ausgenommen Nierenbeckenkrebs
10	A46	<= 5	Wundrose - Erysipel

* Hauptdiagnose gemäß der jeweils geltenden Fassung der Deutschen Kodierrichtlinien

B-[12].6.2 Weitere Kompetenzdiagnosen

keine Angaben

B-[12].7 Prozeduren nach OPS

B-[12].7.1 Durchgeführte Prozeduren nach OPS

Rang	OPS-301 Ziffer:	Anzahl:	Umgangssprachliche Bezeichnung:
1	1-774	170	Einheitliche Basisuntersuchung im Rahmen einer Sterbebegleitung
2	8-982	119	Fachübergreifende Sterbebegleitung
3	8-522	77	Strahlenbehandlung mit hochenergetischer Strahlung bei Krebskrankheit - Hochvoltstrahlentherapie
4	8-191	52	Verband bei großflächigen bzw. schwerwiegenden Hautkrankheiten
5	9-401	20	Behandlungsverfahren zur Erhaltung und Förderung alltagspraktischer und sozialer Fertigkeiten - Psychosoziale Intervention
6	8-527	11	Herstellen bzw. Anpassen von Hilfsmitteln zur Strahlenbehandlung
7	5-399	7	Sonstige Operation an Blutgefäßen
7	8-800	7	Übertragung (Transfusion) von Blut, roten Blutkörperchen bzw. Blutplättchen eines Spenders auf einen Empfänger
9	8-390	6	Behandlung durch spezielle Formen der Lagerung eines Patienten im Bett, z.B. Lagerung im Schlingentisch oder im Spezialbett
10	1-207	<= 5	Messung der Gehirnströme - EEG

B-[12].7.2 Weitere Kompetenzprozeduren

keine Angaben

B-[12].8 Ambulante Behandlungsmöglichkeiten

trifft nicht zu / entfällt

B-[12].9 Ambulante Operationen nach § 115b SGB V

trifft nicht zu / entfällt

B-[12].10 Zulassung zum Durchgangs-Arztverfahren der Berufsgenossenschaft

nicht vorhanden

B-[12].11 Personelle Ausstattung

B-[12].11.1 Ärzte und Ärztinnen

	Anzahl	Kommentar/ Erläuterung
Ärzte und Ärztinnen insgesamt (außer Belegärzte und Belegärztinnen)	2 Vollkräfte	
davon Fachärzte und Fachärztinnen	2 Vollkräfte	
Belegärzte und Belegärztinnen (nach § 121 SGB V)	0 Personen	

Ärztliche Fachexpertise der Abteilung

Nr.	Facharztbezeichnung (Gebiete, Facharzt- und Schwerpunktcompetenzen):	Kommentar / Erläuterung:
AQ06	Allgemeine Chirurgie	
AQ01	Anästhesiologie	

Nr.	Zusatz-Weiterbildung:	Kommentar / Erläuterung:
ZF30	Palliativmedizin	
ZF42	Spezielle Schmerztherapie	

B-[12].11.2 Pflegepersonal

	Anzahl	Ausbildungsdauer	Kommentar/ Erläuterung
Gesundheits- und Krankenpfleger und Gesundheits- und Krankenpflegerinnen	8,2 Vollkräfte	3 Jahre	19 Personen
Gesundheits- und Kinderkrankpfleger und Gesundheits- und Kinderkrankpflegerinnen	0 Vollkräfte	3 Jahre	
Altenpfleger und Altenpflegerinnen	0 Vollkräfte	3 Jahre	
Pflegeassistenten und Pflegeassistentinnen	0 Vollkräfte	2 Jahre	
Krankenpflegehelfer und Krankenpflegehelferinnen	0 Vollkräfte	1 Jahr	
Pflegehelfer und Pflegehelferinnen	0 Vollkräfte	ab 200 Std. Basiskurs	
Entbindungspfleger und Hebammen	0 Personen	3 Jahre	
Operationstechnische Assistenten und Operationstechnische Assistentinnen	0 Vollkräfte	3 Jahre	

Pflegerische Fachexpertise der Abteilung

Nr.	Anerkannte Fachweiterbildung/ zusätzlicher akademischer Abschluss:	Kommentar / Erläuterung:
PQ05	Leitung von Stationen oder Funktionseinheiten	

Nr.	Zusatzqualifikation:	Kommentar / Erläuterung:
ZP00	Palliativcare	10 Personen

B-[12].11.3 Spezielles therapeutisches Personal

keine Angaben

B-[13] Fachabteilung Radiologie

B-[13].1 Name [Radiologie]

Radiologie

Art der Abteilung:

Nicht bettenführende Abteilung/sonstige Organisationseinheit

Fachabteilungsschlüssel:

3751

Hausanschrift:

Pettenkoferstraße 10

03022 Rosenheim

Telefon:

08031 / 365 - 3551

Fax:

08031 / 365 - 4919

E-Mail:

radiologie.rosenheim@ro-med.de

Internet:

<http://www.romed-kliniken.de>

Chefärztinnen/-ärzte:

Titel:	Name, Vorname:	Funktion:	Tel. Nr., Email:	Sekretariat:	Belegarzt / KH-Arzt:
Prof. Dr. med.	Tepe, Gunnar	Chefarzt	08031 365 3551 gunnar.tepe@ro-med.de		KH-Arzt

B-[13].2 Versorgungsschwerpunkte [Radiologie]

Nr.	Versorgungsschwerpunkte im Bereich Radiologie	Kommentar / Erläuterung
-----	--	-------------------------

Nr.	Versorgungsschwerpunkte im Bereich Radiologie	Kommentar / Erläuterung
VR15	Arteriographie	
VR26	Computergestützte Bilddatenanalyse mit 3D-Auswertung	
VR10	Computertomographie (CT), nativ	
VR12	Computertomographie (CT), Spezialverfahren	
VR11	Computertomographie (CT) mit Kontrastmittel	
VR04	Duplexsonographie	
VR03	Eindimensionale Dopplersonographie	
VR06	Endosonographie	
VR41	Interventionelle Radiologie	Ballondilatation mit und ohne Medikamentenbeschichtung, Einlage von Stents
VR28	Intraoperative Anwendung der Verfahren	
VR25	Knochendichtemessung (alle Verfahren)	
VR01	Konventionelle Röntgenaufnahmen	
VR17	Lymphographie	
VR22	Magnetresonanztomographie (MRT), nativ	
VR24	Magnetresonanztomographie (MRT), Spezialverfahren	
VR23	Magnetresonanztomographie (MRT) mit Kontrastmittel	
VR02	Native Sonographie	
VR43	Neuroradiologie	
VR16	Phlebographie	
VR20	Positronenemissionstomographie (PET) mit Vollring-Scanner	
VR09	Projektionsradiographie mit Kontrastmittelverfahren	
VR07	Projektionsradiographie mit Spezialverfahren (Mammographie)	
VR29	Quantitative Bestimmung von Parametern	
VR05	Sonographie mit Kontrastmittel	

Nr.	Versorgungsschwerpunkte im Bereich Radiologie	Kommentar / Erläuterung
VR40	Spezialsprechstunde	
VR44	Teleradiologie	
VR47	Tumorembolisation	

B-[13].3 Medizinisch-pflegerische Leistungsangebote [Radiologie]

trifft nicht zu / entfällt

B-[13].4 Nicht-medizinische Serviceangebote [Radiologie]

trifft nicht zu / entfällt

B-[13].5 Fallzahlen [Radiologie]

Vollstationäre Fallzahl:

124

Teilstationäre Fallzahl:

0

B-[13].6 Diagnosen nach ICD

B-[13].6.1 Hauptdiagnosen nach ICD

Rang	ICD-10- Ziffer*	Fallzahl:	Umgangssprachliche Bezeichnung:
1	I70	257	Verkalkung der Schlagadern - Arteriosklerose

* Hauptdiagnose gemäß der jeweils geltenden Fassung der Deutschen Kodierrichtlinien

B-[13].6.2 Weitere Kompetenzdiagnosen

keine Angaben

B-[13].7 Prozeduren nach OPS

B-[13].7.1 Durchgeführte Prozeduren nach OPS

Rang	OPS-301 Ziffer:	Anzahl:	Umgangssprachliche Bezeichnung:
1	3-200	3719	Computertomographie (CT) des Schädels ohne Kontrastmittel
2	3-225	1885	Computertomographie (CT) des Bauches mit Kontrastmittel
3	3-222	1451	Computertomographie (CT) des Brustkorbes mit Kontrastmittel
4	3-207	675	Computertomographie (CT) des Bauches ohne Kontrastmittel
5	8-836	636	Behandlung an einem Gefäß mit Zugang über einen Schlauch (Katheter)
6	3-205	633	Computertomographie (CT) des Muskel-Skelett-Systems ohne Kontrastmittel
7	3-800	527	Kernspintomographie (MRT) des Schädels ohne Kontrastmittel
8	3-220	458	Computertomographie (CT) des Schädels mit Kontrastmittel
9	3-607	336	Röntgendarstellung der Schlagadern der Beine mit Kontrastmittel
10	3-605	326	Röntgendarstellung der Schlagadern im Becken mit Kontrastmittel

B-[13].7.2 Weitere Kompetenzprozeduren

keine Angaben

B-[13].8 Ambulante Behandlungsmöglichkeiten

Nr	Art der Ambulanz	Bezeichnung der Ambulanz	Nr. / Leistung	Kommentar / Erläuterung
AM04	Ermächtigungsambulanz nach § 116 SGB V	Radiologische Ambulanz		Arteriographie mit Ausnahme der Herzgefäße, Mammografie (konventionell, stereotaktisch), CT, CT-gestützte Punktionen, Myelografie, Phlebografie, Aufdehnung von Gefäßverengungen,

Nr	Art der Ambulanz	Bezeichnung der Ambulanz	Nr. / Leistung	Kommentar / Erläuterung
AM07	Privatambulanz	Privatambulanz		alle Leistungen der diagnostischen und interventionellen Radiologie

B-[13].9 Ambulante Operationen nach § 115b SGB V

trifft nicht zu / entfällt

B-[13].10 Zulassung zum Durchgangs-Arztverfahren der Berufsgenossenschaft

nicht vorhanden

B-[13].11 Personelle Ausstattung

B-[13].11.1 Ärzte und Ärztinnen

	Anzahl	Kommentar/ Erläuterung
Ärzte und Ärztinnen insgesamt (außer Belegärzte und Belegärztinnen)	10,2 Vollkräfte	12 Personen
davon Fachärzte und Fachärztinnen	6,1 Vollkräfte	7 Personen
Belegärzte und Belegärztinnen (nach § 121 SGB V)	0 Personen	

Ärztliche Fachexpertise der Abteilung

Nr.	Facharztbezeichnung (Gebiete, Facharzt- und Schwerpunktkompetenzen):	Kommentar / Erläuterung:
AQ54	Radiologie	

B-[13].11.2 Pflegepersonal

	Anzahl	Ausbildungsdauer	Kommentar/ Erläuterung
Gesundheits- und Krankenpfleger und Gesundheits- und Krankenpflegerinnen	0 Vollkräfte	3 Jahre	
Gesundheits- und Kinderkrankenpfleger und Gesundheits- und Kinderkrankenpflegerinnen	0 Vollkräfte	3 Jahre	
Altenpfleger und Altenpflegerinnen	0 Vollkräfte	3 Jahre	
Pflegeassistenten und Pflegeassistentinnen	0 Vollkräfte	2 Jahre	
Krankenpflegehelfer und Krankenpflegehelferinnen	0 Vollkräfte	1 Jahr	
Pflegehelfer und Pflegehelferinnen	0 Vollkräfte	ab 200 Std. Basiskurs	
Entbindungspfleger und Hebammen	0 Personen	3 Jahre	
Operationstechnische Assistenten und Operationstechnische Assistentinnen	0 Vollkräfte	3 Jahre	
MTRA	20	Die MTRAs haben eine spezielle 2- bis 3-jährige Ausbildung mit staatlich anerkanntem Abschlusßdiplom.	Sie sind befähigt, einen Großteil der Röntgenuntersuchungen selbständig durchzuführen. Daneben assistieren sie dem jeweils zuständigen Radiologen.

B-[13].11.3 Spezielles therapeutisches Personal

keine Angaben

B-[14] Fachabteilung Anästhesie und operative Intensivmedizin

B-[14].1 Name [Anästhesie und operative Intensivmedizin]

Anästhesie und operative Intensivmedizin

Art der Abteilung:

Hauptabteilung

Fachabteilungsschlüssel:

3600

Hausanschrift:

Pettenkoferstraße 10

83022 Rosenheim

Telefon:

08031 / 365 - 3501

Fax:

08031 / 365 - 4942

E-Mail:

anaesthesie.rosenheim@ro-med.de

Internet:

<http://www.romed-kliniken.de>

Chefärztinnen/-ärzte:

Titel:	Name, Vorname:	Funktion:	Tel. Nr., Email:	Sekretariat:	Belegarzt / KH-Arzt:
PD Dr. med.	Knothe, Christoph	Chefarzt	08031 363501 christoph.knothe@klir o.de	Anästhesiesekretariat	KH-Arzt

B-[14].2 Versorgungsschwerpunkte [Anästhesie und operative Intensivmedizin]

Nr.	Versorgungsschwerpunkte im Bereich	Kommentar / Erläuterung
	Anästhesie und operative Intensivmedizin	

Nr.	Versorgungsschwerpunkte im Bereich Anästhesie und operative Intensivmedizin	Kommentar / Erläuterung
VX00	Akutschmerzdienst	Schmerzdienst zur Geburtserleichterung und postoperativer Schmerzdienst
VX00	Anästhesie	Anästhesie, Notfallmedizin, Reanimationsdienst, Palliativmedizin
VX00	Intensivmedizin	intensivmedizinische Überwachung und Behandlung
VI38	Palliativmedizin	in Zusammenarbeit mit den beteiligten Fachabteilungen
VX00	Reanimationsdienst	innerklinische Notfallmedizin
VX00	Schmerztherapie	teilstationäre Schmerztherapie

B-[14].3 Medizinisch-pflegerische Leistungsangebote [Anästhesie und operative Intensivmedizin]

Nr.	Medizinisch-pflegerisches Leistungsangebot	Kommentar / Erläuterung
MP09	Besondere Formen/Konzepte der Betreuung von Sterbenden	
MP39	Spezielle Angebote zur Anleitung und Beratung von Patienten und Patientinnen sowie Angehörigen	

B-[14].4 Nicht-medizinische Serviceangebote [Anästhesie und operative Intensivmedizin]

trifft nicht zu / entfällt

B-[14].5 Fallzahlen [Anästhesie und operative Intensivmedizin]

Vollstationäre Fallzahl:

95

Teilstationäre Fallzahl:

48

B-[14].6 Diagnosen nach ICD

B-[14].6.1 Hauptdiagnosen nach ICD

Rang	ICD-10- Ziffer*	Fallzahl:	Umgangssprachliche Bezeichnung:
1	S06	6	Verletzung des Schädelinneren
2	A08	<= 5	Durchfallkrankheit, ausgelöst durch Viren oder sonstige Krankheitserreger
2	A41	<= 5	Sonstige Blutvergiftung (Sepsis)
2	C25	<= 5	Bauchspeicheldrüsenkrebs
2	C34	<= 5	Bronchialkrebs bzw. Lungenkrebs
2	C50	<= 5	Brustkrebs
2	C65	<= 5	Nierenbeckenkrebs
2	C78	<= 5	Absiedlung (Metastase) einer Krebskrankheit in Atmungs- bzw. Verdauungsorganen
2	C79	<= 5	Absiedlung (Metastase) einer Krebskrankheit in sonstigen oder nicht näher bezeichneten Körperregionen
2	D37	<= 5	Tumor der Mundhöhle bzw. der Verdauungsorgane ohne Angabe, ob gutartig oder bösartig

* Hauptdiagnose gemäß der jeweils geltenden Fassung der Deutschen Kodierrichtlinien

B-[14].6.2 Weitere Kompetenzdiagnosen

keine Angaben

B-[14].7 Prozeduren nach OPS

B-[14].7.1 Durchgeführte Prozeduren nach OPS

Rang	OPS-301 Ziffer:	Anzahl:	Umgangssprachliche Bezeichnung:
1	8-980	224	Behandlung auf der Intensivstation (Basisprozedur)
2	8-930	173	Intensivmedizinische Überwachung von Atmung, Herz und Kreislauf ohne Messung des Drucks in der Lungenschlagader und im rechten Vorhof des Herzens
3	8-800	119	Übertragung (Transfusion) von Blut, roten Blutkörperchen bzw. Blutplättchen eines Spenders auf einen Empfänger
4	1-910	75	Fachübergreifende Untersuchung von Schmerzen
5	5-916	59	Vorübergehende Abdeckung von Weichteilverletzungen durch Haut bzw. Hautersatz

Rang	OPS-301 Ziffer:	Anzahl:	Umgangssprachliche Bezeichnung:
6	8-810	52	Übertragung (Transfusion) von Blutflüssigkeit bzw. von Anteilen der Blutflüssigkeit oder von gentechnisch hergestellten Bluteiweißen
7	8-831	49	Legen bzw. Wechsel eines Schlauches (Katheter), der in den großen Venen platziert ist
8	8-125	37	Anlegen oder Wechsel einer über die Speiseröhre eingeführten Dünndarmsonde
9	1-631	35	Untersuchung der Speiseröhre und des Magens durch eine Spiegelung
10	8-144	34	Einbringen eines Röhrchens oder Schlauchs in den Raum zwischen Lunge und Rippe zur Ableitung von Flüssigkeit (Drainage)

B-[14].7.2 Weitere Kompetenzprozeduren

keine Angaben

B-[14].8 Ambulante Behandlungsmöglichkeiten

Nr	Art der Ambulanz	Bezeichnung der Ambulanz	Nr. / Leistung	Kommentar / Erläuterung
AM07	Privatambulanz	Privatsprechstunde		
AM11	Vor- und nachstationäre Leistungen nach § 115a SGB V	Prämedikationsambulanz		für ambulante Operationen oder zur Vorbereitung einer stationären Behandlung

B-[14].9 Ambulante Operationen nach § 115b SGB V

trifft nicht zu / entfällt

B-[14].10 Zulassung zum Durchgangs-Arztverfahren der Berufsgenossenschaft

nicht vorhanden

B-[14].11 Personelle Ausstattung

B-[14].11.1 Ärzte und Ärztinnen

	Anzahl	Kommentar/ Erläuterung
Ärzte und Ärztinnen insgesamt (außer Belegärzte und Belegärztinnen)	30,4 Vollkräfte	43 Personen
davon Fachärzte und Fachärztinnen	20,7 Vollkräfte	25 Personen
Belegärzte und Belegärztinnen (nach § 121 SGB V)	0 Personen	

Ärztliche Fachexpertise der Abteilung

Nr.	Facharztbezeichnung (Gebiete, Facharzt- und Schwerpunktkompetenzen):	Kommentar / Erläuterung:
AQ01	Anästhesiologie	

Nr.	Zusatz-Weiterbildung:	Kommentar / Erläuterung:
ZF02	Akupunktur	
ZF15	Intensivmedizin	
ZF28	Notfallmedizin	
ZF42	Spezielle Schmerztherapie	

B-[14].11.2 Pflegepersonal

	Anzahl	Ausbildungsdauer	Kommentar/ Erläuterung
Gesundheits- und Krankenpfleger und Gesundheits- und Krankenpflegerinnen	19,3 Vollkräfte	3 Jahre	32 Personen
Gesundheits- und Kinderkrankenpfleger und Gesundheits- und Kinderkrankenpflegerinnen	0 Vollkräfte	3 Jahre	
Altenpfleger und Altenpflegerinnen	0 Vollkräfte	3 Jahre	
Pflegeassistenten und Pflegeassistentinnen	0 Vollkräfte	2 Jahre	

	Anzahl	Ausbildungsdauer	Kommentar/ Erläuterung
Krankenpflegehelfer und Krankenpflegehelferinnen	0,6 Vollkräfte	1 Jahr	1 Person
Pflegehelfer und Pflegehelferinnen	0 Vollkräfte	ab 200 Std. Basiskurs	
Entbindungspfleger und Hebammen	0 Personen	3 Jahre	
Operationstechnische Assistenten und Operationstechnische Assistentinnen	0 Vollkräfte	3 Jahre	

Pflegerische Fachexpertise der Abteilung

Nr.	Anerkannte Fachweiterbildung/ zusätzlicher akademischer Abschluss:	Kommentar / Erläuterung:
PQ04	Intensivpflege und Anästhesie	
PQ05	Leitung von Stationen oder Funktionseinheiten	

B-[14].11.3 Spezielles therapeutisches Personal

keine Angaben

B-[15] Fachabteilung Augenheilkunde

B-[15].1 Name [Augenheilkunde]

Augenheilkunde

Art der Abteilung:

Belegabteilung

Fachabteilungsschlüssel:

2700

Hausanschrift:

Pettenkoferstraße 10

83022 Rosenheim

Telefon:

08031 / 365 - 6129

Fax:

08031 / 365 - 4909

E-Mail:

augenop.rosenheim@ro-med.de

Internet:

<http://www.romed-kliniken.de>

B-[15].2 Versorgungsschwerpunkte [Augenheilkunde]

Nr.	Versorgungsschwerpunkte im Bereich Augenheilkunde	Kommentar / Erläuterung
VA07	Diagnostik und Therapie des Glaukoms	
VA06	Diagnostik und Therapie von Erkrankungen der Aderhaut und der Netzhaut	

Nr.	Versorgungsschwerpunkte im Bereich Augenheilkunde	Kommentar / Erläuterung
VA10	Diagnostik und Therapie von Erkrankungen der Augenmuskeln, Störungen der Blickbewegungen sowie Akkommodationsstörungen und Refraktionsfehlern	
VA03	Diagnostik und Therapie von Erkrankungen der Konjunktiva	
VA05	Diagnostik und Therapie von Erkrankungen der Linse	
VA04	Diagnostik und Therapie von Erkrankungen der Sklera, der Hornhaut, der Iris und des Ziliarkörpers	
VA02	Diagnostik und Therapie von Erkrankungen des Augenlides, des Tränenapparates und der Orbita	
VA08	Diagnostik und Therapie von Erkrankungen des Glaskörpers und des Augapfels	
VA09	Diagnostik und Therapie von Erkrankungen des Sehnervs und der Sehbahn	
VA11	Diagnostik und Therapie von Sehstörungen und Blindheit	
VA16	Diagnostik und Therapie von sonstigen Krankheiten des Auges und der Augenanhangsgebilde	
VA14	Diagnostik und Therapie von strabologischen und neuroophthalmologischen Erkrankungen	
VA01	Diagnostik und Therapie von Tumoren des Auges und der Augenanhangsgebilde	

B-[15].3 Medizinisch-pflegerische Leistungsangebote [Augenheilkunde]

trifft nicht zu / entfällt

B-[15].4 Nicht-medizinische Serviceangebote [Augenheilkunde]

trifft nicht zu / entfällt

B-[15].5 Fallzahlen [Augenheilkunde]

Vollstationäre Fallzahl:

204

Teilstationäre Fallzahl:

0

B-[15].6 Diagnosen nach ICD

B-[15].6.1 Hauptdiagnosen nach ICD

Rang	ICD-10- Ziffer*	Fallzahl:	Umgangssprachliche Bezeichnung:
1	H26	86	Sonstiger Grauer Star
2	H35	62	Sonstige Krankheit bzw. Veränderung der Netzhaut des Auges
3	H40	29	Grüner Star - Glaukom
4	H43	13	Krankheit bzw. Veränderung des Glaskörpers des Auges
5	H33	6	Netzhautablösung bzw. Netzhautriss des Auges
6	H02	<= 5	Sonstige Krankheit bzw. Veränderung des Augenlides
6	H27	<= 5	Sonstige Krankheit bzw. Veränderung der Augenlinse
6	H34	<= 5	Verschluss einer Ader in der Netzhaut des Auges
6	H50	<= 5	Sonstiges Schielen
6	I25	<= 5	Herzkrankheit durch anhaltende (chronische) Durchblutungsstörungen des Herzens

* Hauptdiagnose gemäß der jeweils geltenden Fassung der Deutschen Kodierrichtlinien

B-[15].6.2 Weitere Kompetenzdiagnosen

keine Angaben

B-[15].7 Prozeduren nach OPS

B-[15].7.1 Durchgeführte Prozeduren nach OPS

Rang	OPS-301 Ziffer:	Anzahl:	Umgangssprachliche Bezeichnung:
1	5-984	192	Operation unter Verwendung optischer Vergrößerungshilfen, z.B. Lupenbrille, Operationsmikroskop
2	8-020	107	Behandlung durch Einspritzen von Medikamenten in Organe bzw. Gewebe oder Entfernung von Ergüssen z.B. aus Gelenken
3	5-158	103	Operative Entfernung des Glaskörpers des Auges und nachfolgender Ersatz mit Zugang über den Strahlenkörper
4	5-144	89	Operative Entfernung der Augenlinse ohne ihre Linsenkapsel
5	5-156	54	Sonstige Operation an der Netzhaut
6	5-154	23	Sonstige Operation zur Befestigung der Netzhaut nach Ablösung
7	5-133	16	Senkung des Augeninnendrucks im Auge durch Verbesserung der Kammerwasserzirkulation
8	5-131	9	Senkung des Augeninnendrucks durch eine ableitende Operation
9	5-139	7	Sonstige Operation an der Lederhaut (Sklera), der vorderen Augenkammer, der Regenbogenhaut (Iris) bzw. dem Strahlenkörper des Auges
10	5-091	<= 5	Operative Entfernung oder Zerstörung von (erkranktem) Gewebe des Augenlides

B-[15].7.2 Weitere Kompetenzprozeduren

keine Angaben

B-[15].8 Ambulante Behandlungsmöglichkeiten

Nr	Art der Ambulanz	Bezeichnung der Ambulanz	Nr. / Leistung	Kommentar / Erläuterung
AM08	Notfallambulanz (24h)	ZNA		

B-[15].9 Ambulante Operationen nach § 115b SGB V

trifft nicht zu / entfällt

B-[15].10 Zulassung zum Durchgangs-Arztverfahren der Berufsgenossenschaft

nicht vorhanden

B-[15].11 Personelle Ausstattung

B-[15].11.1 Ärzte und Ärztinnen

	Anzahl	Kommentar/ Erläuterung
Ärzte und Ärztinnen insgesamt (außer Belegärzte und Belegärztinnen)	0 Vollkräfte	
davon Fachärzte und Fachärztinnen	0 Vollkräfte	
Belegärzte und Belegärztinnen (nach § 121 SGB V)	8 Personen	

Ärztliche Fachexpertise der Abteilung

Nr.	Facharztbezeichnung (Gebiete, Facharzt- und Schwerpunktkompetenzen):	Kommentar / Erläuterung:
AQ04	Augenheilkunde	

B-[15].11.2 Pflegepersonal

	Anzahl	Ausbildungsdauer	Kommentar/ Erläuterung
Gesundheits- und Krankenpfleger und Gesundheits- und Krankenpflegerinnen	2 Vollkräfte	3 Jahre	
Gesundheits- und Kinderkrankenpfleger und Gesundheits- und Kinderkrankenpflegerinnen	0 Vollkräfte	3 Jahre	
Altenpfleger und Altenpflegerinnen	0 Vollkräfte	3 Jahre	
Pflegeassistenten und Pflegeassistentinnen	0 Vollkräfte	2 Jahre	
Krankenpflegehelfer und Krankenpflegehelferinnen	0 Vollkräfte	1 Jahr	
Pflegehelfer und Pflegehelferinnen	0 Vollkräfte	ab 200 Std. Basiskurs	

	Anzahl	Ausbildungsdauer	Kommentar/ Erläuterung
Entbindungspfleger und Hebammen	0 Personen	3 Jahre	
Operationstechnische Assistenten und Operationstechnische Assistentinnen	0 Vollkräfte	3 Jahre	

B-[15].11.3 Spezielles therapeutisches Personal

keine Angaben

B-[16] Fachabteilung Belegchirurgie

B-[16].1 Name [Belegchirurgie]

Belegchirurgie

Art der Abteilung:

Belegabteilung

Fachabteilungsschlüssel:

1500

Hausanschrift:

Pettenkoperstraße 10

83022 Rosenheim

Telefon:

08031 / 365 - 3201

Fax:

08031 / 365 - 4922

E-Mail:

chirurgie.rosenheim@ro-med.de

Internet:

<http://www.romed-kliniken.de>

Chefärztinnen/-ärzte:

Titel:	Name, Vorname:	Funktion:	Tel. Nr., Email:	Sekretariat:	Belegarzt / KH-Arzt:
Drs.	Böllinger, Galewski, Weinzierl	Belegarzt			Belegarzt

B-[16].2 Versorgungsschwerpunkte [Belegchirurgie]

Nr.	Versorgungsschwerpunkte im Bereich Belegchirurgie	Kommentar / Erläuterung
-----	--	-------------------------

Nr.	Versorgungsschwerpunkte im Bereich Belegchirurgie	Kommentar / Erläuterung
VC00	Hemienchirurgie	
VK31	Kinderchirurgie	

B-[16].3 Medizinisch-pflegerische Leistungsangebote [Belegchirurgie]

trifft nicht zu / entfällt

B-[16].4 Nicht-medizinische Serviceangebote [Belegchirurgie]

trifft nicht zu / entfällt

B-[16].5 Fallzahlen [Belegchirurgie]

Vollstationäre Fallzahl:

41

Teilstationäre Fallzahl:

0

B-[16].6 Diagnosen nach ICD

B-[16].6.1 Hauptdiagnosen nach ICD

Rang	ICD-10- Ziffer*	Fallzahl:	Umgangssprachliche Bezeichnung:
1	K40	19	Leistenbruch (Hernie)
2	C18	<= 5	Dickdarmkrebs im Bereich des Grimmdarms (Kolon)
2	C85	<= 5	Sonstiger bzw. vom Arzt nicht näher bezeichneter Typ von Lymphknotenkrebs (Non-Hodgkin-Lymphom)
2	G56	<= 5	Funktionsstörung eines Nervs am Arm bzw. an der Hand
2	I83	<= 5	Krampfadern der Beine
2	I84	<= 5	Krampfaderartige Erweiterung der Venen im Bereich des Enddarms - Hämorrhoiden
2	I86	<= 5	Sonstige Krampfadern

Rang	ICD-10- Ziffer*	Fallzahl:	Umgangssprachliche Bezeichnung:
2	K36	<= 5	Sonstige Blinddarmentzündung
2	K42	<= 5	Nabelbruch (Hernie)
2	K43	<= 5	Bauchwandbruch (Hernie)

* Hauptdiagnose gemäß der jeweils geltenden Fassung der Deutschen Kodierrichtlinien

B-[16].6.2 Weitere Kompetenzdiagnosen

keine Angaben

B-[16].7 Prozeduren nach OPS

B-[16].7.1 Durchgeführte Prozeduren nach OPS

Rang	OPS-301 Ziffer:	Anzahl:	Umgangssprachliche Bezeichnung:
1	5-530	20	Operativer Verschluss eines Leistenbruchs (Hernie)
2	5-056	<= 5	Operation zur Lösung von Verwachsungen um einen Nerv bzw. zur Druckentlastung des Nervs oder zur Aufhebung der Nervenfunktion
2	5-144	<= 5	Operative Entfernung der Augenlinse ohne ihre Linsenkapsel
2	5-385	<= 5	Operatives Verfahren zur Entfernung von Krampfadern aus dem Bein
2	5-399	<= 5	Sonstige Operation an Blutgefäßen
2	5-470	<= 5	Operative Entfernung des Blinddarms
2	5-493	<= 5	Operative Behandlung von Hämorrhoiden
2	5-534	<= 5	Operativer Verschluss eines Nabelbruchs (Hernie)
2	5-536	<= 5	Operativer Verschluss eines Narbenbruchs (Hernie)
2	5-624	<= 5	Operative Befestigung des Hodens im Hodensack

B-[16].7.2 Weitere Kompetenzprozeduren

keine Angaben

B-[16].8 Ambulante Behandlungsmöglichkeiten

trifft nicht zu / entfällt

B-[16].9 Ambulante Operationen nach § 115b SGB V

trifft nicht zu / entfällt

B-[16].10 Zulassung zum Durchgangs-Arztverfahren der Berufsgenossenschaft

nicht vorhanden

B-[16].11 Personelle Ausstattung

B-[16].11.1 Ärzte und Ärztinnen

	Anzahl	Kommentar/ Erläuterung
Ärzte und Ärztinnen insgesamt (außer Belegärzte und Belegärztinnen)	0 Vollkräfte	
davon Fachärzte und Fachärztinnen	0 Vollkräfte	
Belegärzte und Belegärztinnen (nach § 121 SGB V)	4 Personen	

Ärztliche Fachexpertise der Abteilung

Nr.	Facharztbezeichnung (Gebiete, Facharzt- und Schwerpunktcompetenzen):	Kommentar / Erläuterung:
AQ06	Allgemeine Chirurgie	
AQ09	Kinderchirurgie	Konsiliarärzte

B-[16].11.2 Pflegepersonal

	Anzahl	Ausbildungsdauer	Kommentar/ Erläuterung
Gesundheits- und Krankenpfleger und Gesundheits- und Krankenpflegerinnen	1 Vollkräfte	3 Jahre	auch gemeinsames Pflegepersonal in der HA und BA Chirurgie
Gesundheits- und Kinderkrankenpfleger und Gesundheits- und Kinderkrankenpflegerinnen	0 Vollkräfte	3 Jahre	

	Anzahl	Ausbildungsdauer	Kommentar/ Erläuterung
Altenpfleger und Altenpflegerinnen	0 Vollkräfte	3 Jahre	
Pflegeassistenten und Pflegeassistentinnen	0 Vollkräfte	2 Jahre	
Krankenpflegehelfer und Krankenpflegehelferinnen	0 Vollkräfte	1 Jahr	
Pflegehelfer und Pflegehelferinnen	0 Vollkräfte	ab 200 Std. Basiskurs	
Entbindungspfleger und Hebammen	0 Personen	3 Jahre	
Operationstechnische Assistenten und Operationstechnische Assistentinnen	0 Vollkräfte	3 Jahre	

B-[16].11.3 Spezielles therapeutisches Personal

keine Angaben

B-[17] Fachabteilung Hals-, Nasen-, Ohrenheilkunde

B-[17].1 Name [Hals-, Nasen-, Ohrenheilkunde]

Hals-, Nasen-, Ohrenheilkunde

Art der Abteilung:

Belegabteilung

Fachabteilungsschlüssel:

2600

Hausanschrift:

Pettenkoferstraße 10

83022 Rosenheim

Telefon:

08031 / 365 - 3528

Fax:

08031 / 365 - 4926

E-Mail:

info.rosenheim@ro-med.de

Internet:

<http://www.romed-kliniken.de>

Chefärztinnen/-ärzte:

Titel:	Name, Vorname:	Funktion:	Tel. Nr., Email:	Sekretariat:	Belegarzt / KH-Arzt:
	Belegärzte				

B-[17].2 Versorgungsschwerpunkte [Hals-, Nasen-, Ohrenheilkunde]

Nr.	Versorgungsschwerpunkte im Bereich Hals-, Nasen-, Ohrenheilkunde	Kommentar / Erläuterung
VH05	Cochlearimplantation	

Nr.	Versorgungsschwerpunkte im Bereich Hals-, Nasen-, Ohrenheilkunde	Kommentar / Erläuterung
VH14	Diagnostik und Therapie der Krankheiten der Mundhöhle	
VH15	Diagnostik und Therapie von Erkrankungen der Kopfspeicheldrüsen	
VH10	Diagnostik und Therapie von Erkrankungen der Nasennebenhöhlen	
VH12	Diagnostik und Therapie von Erkrankungen der Tränenwege	
VH16	Diagnostik und Therapie von Erkrankungen des Kehlkopfes	
VH08	Diagnostik und Therapie von Infektionen der oberen Atemwege	
VH01	Diagnostik und Therapie von Krankheiten des äußeren Ohres	
VH03	Diagnostik und Therapie von Krankheiten des Innenohres	
VH02	Diagnostik und Therapie von Krankheiten des Mittelohres und des Warzenfortsatzes	
VH19	Diagnostik und Therapie von Tumoren im Bereich der Ohren	
VH18	Diagnostik und Therapie von Tumoren im Kopf-Hals-Bereich	
VH06	Operative Fehlbildungskorrektur des Ohres	
VH07	Schwindeldiagnostik und -therapie	

B-[17].3 Medizinisch-pflegerische Leistungsangebote [Hals-, Nasen-, Ohrenheilkunde]

trifft nicht zu / entfällt

B-[17].4 Nicht-medizinische Serviceangebote [Hals-, Nasen-, Ohrenheilkunde]

trifft nicht zu / entfällt

B-[17].5 Fallzahlen [Hals-, Nasen-, Ohrenheilkunde]

Vollstationäre Fallzahl:

113

Teilstationäre Fallzahl:

0

B-[17].6 Diagnosen nach ICD

B-[17].6.1 Hauptdiagnosen nach ICD

Rang	ICD-10- Ziffer*:	Fallzahl:	Umgangssprachliche Bezeichnung:
1	J35	64	Anhaltende (chronische) Krankheit der Gaumen- bzw. Rachenmandeln
2	J34	29	Sonstige Krankheit der Nase bzw. der Nasennebenhöhlen
3	J32	16	Anhaltende (chronische) Nasennebenhöhlenentzündung
4	H40	<= 5	Grüner Star - Glaukom
4	J36	<= 5	Abgekapselter eitriger Entzündungsherd (Abszess) in Umgebung der Mandeln
4	T81	<= 5	Komplikationen bei ärztlichen Eingriffen

* Hauptdiagnose gemäß der jeweils geltenden Fassung der Deutschen Kodierrichtlinien

B-[17].6.2 Weitere Kompetenzdiagnosen

keine Angaben

B-[17].7 Prozeduren nach OPS

B-[17].7.1 Durchgeführte Prozeduren nach OPS

Rang	OPS-301 Ziffer:	Anzahl:	Umgangssprachliche Bezeichnung:
1	5-281	55	Operative Entfernung der Gaumenmandeln (ohne Entfernung der Rachenmandel) - Tonsillektomie ohne Adenotomie
2	5-214	30	Operative Entfernung bzw. Wiederherstellung der Nasenscheidewand
3	5-224	24	Operation an mehreren Nasennebenhöhlen
4	5-200	22	Operativer Einschnitt in das Trommelfell

Rang	OPS-301 Ziffer:	Anzahl:	Umgangssprachliche Bezeichnung:
5	5-222	14	Operation am Siebbein bzw. an der Keilbeinhöhle
6	5-221	12	Operation an der Kieferhöhle
7	5-285	9	Operative Entfernung der Rachenmandeln bzw. ihrer Wucherungen (ohne Entfernung der Gaumenmandeln)
8	5-215	7	Operation an der unteren Nasenmuschel
8	5-289	7	Sonstige Operation an Gaumen- bzw. Rachenmandeln
10	5-282	6	Operative Entfernung von Gaumen- und Rachenmandeln

B-[17].7.2 Weitere Kompetenzprozeduren

Rang	OPS-Ziffer:	Anzahl:	Umgangssprachliche Bezeichnung:
1	5-209.2	<= 5	*Einführung eines Kochleaimplantates

B-[17].8 Ambulante Behandlungsmöglichkeiten

Nr	Art der Ambulanz	Bezeichnung der Ambulanz	Nr. / Leistung	Kommentar / Erläuterung
AM08	Notfallambulanz (24h)	ZNA		

B-[17].9 Ambulante Operationen nach § 115b SGB V

trifft nicht zu / entfällt

B-[17].10 Zulassung zum Durchgangs-Arztverfahren der Berufsgenossenschaft

nicht vorhanden

B-[17].11 Personelle Ausstattung

B-[17].11.1 Ärzte und Ärztinnen

	Anzahl	Kommentar/ Erläuterung
Ärzte und Ärztinnen insgesamt (außer Belegärzte und Belegärztinnen)	0 Vollkräfte	
davon Fachärzte und Fachärztinnen	0 Vollkräfte	
Belegärzte und Belegärztinnen (nach § 121 SGB V)	7 Personen	

Ärztliche Fachexpertise der Abteilung

Nr.	Facharztbezeichnung (Gebiete, Facharzt- und Schwerpunktkompetenzen):	Kommentar / Erläuterung:
AQ18	Hals-Nasen-Ohrenheilkunde	

B-[17].11.2 Pflegepersonal

	Anzahl	Ausbildungsdauer	Kommentar/ Erläuterung
Gesundheits- und Krankenpfleger und Gesundheits- und Krankenpflegerinnen	2 Vollkräfte	3 Jahre	
Gesundheits- und Kinderkrankenpfleger und Gesundheits- und Kinderkrankenpflegerinnen	0 Vollkräfte	3 Jahre	
Altenpfleger und Altenpflegerinnen	0 Vollkräfte	3 Jahre	
Pflegeassistenten und Pflegeassistentinnen	0 Vollkräfte	2 Jahre	
Krankenpflegehelfer und Krankenpflegehelferinnen	0 Vollkräfte	1 Jahr	
Pflegehelfer und Pflegehelferinnen	0 Vollkräfte	ab 200 Std. Basiskurs	
Entbindungspfleger und Hebammen	0 Personen	3 Jahre	
Operationstechnische Assistenten und Operationstechnische Assistentinnen	0 Vollkräfte	3 Jahre	

B-[17].11.3 Spezielles therapeutisches Personal

keine Angaben

B-[18] Fachabteilung Zahnheilkunde, Mund-, Kiefer-, Gesichtschirurgie

B-[18].1 Name [Zahnheilkunde, Mund-, Kiefer-, Gesichtschirurgie]

Zahnheilkunde, Mund-, Kiefer-, Gesichtschirurgie

Art der Abteilung:

Belegabteilung

Fachabteilungsschlüssel:

3500

Hausanschrift:

Pettenkofersstraße 10

83022 Rosenheim

Telefon:

08031 / 365 - 3528

Fax:

08031 / 365 - 4909

E-Mail:

info.rosenheim@ro-med.de

Internet:

<http://www.romed-kliniken.de>

B-[18].2 Versorgungsschwerpunkte [Zahnheilkunde, Mund-, Kiefer-, Gesichtschirurgie]

Nr.	Versorgungsschwerpunkte im Bereich Zahnheilkunde, Mund-, Kiefer-, Gesichtschirurgie	Kommentar / Erläuterung
VZ01	Akute und sekundäre Traumatologie	
VZ04	Dentoalveoläre Chirurgie	
VZ06	Diagnostik und Therapie von dentofazialen Anomalien	

Nr.	Versorgungsschwerpunkte im Bereich Zahnheilkunde, Mund-, Kiefer-, Gesichtschirurgie	Kommentar / Erläuterung
VZ07	Diagnostik und Therapie von Erkrankungen der Kopfspeicheldrüsen	
VZ05	Diagnostik und Therapie von Krankheiten der Mundhöhle	
VZ08	Diagnostik und Therapie von Krankheiten der Zähne	
VZ09	Diagnostik und Therapie von Krankheiten des Zahnhalteapparates	
VZ10	Diagnostik und Therapie von Tumoren im Mund-Kiefer-Gesichtsbereich	
VZ13	Kraniofaziale Chirurgie	
VZ14	Operationen an Kiefer- und Gesichtsschädelknochen	
VZ15	Plastisch-rekonstruktive Chirurgie	

B-[18].3 Medizinisch-pflegerische Leistungsangebote [Zahnheilkunde, Mund-, Kiefer-, Gesichtschirurgie]

trifft nicht zu / entfällt

B-[18].4 Nicht-medizinische Serviceangebote [Zahnheilkunde, Mund-, Kiefer-, Gesichtschirurgie]

trifft nicht zu / entfällt

B-[18].5 Fallzahlen [Zahnheilkunde, Mund-, Kiefer-, Gesichtschirurgie]

Vollstationäre Fallzahl:

34

Teilstationäre Fallzahl:

0

B-[18].6 Diagnosen nach ICD

B-[18].6.1 Hauptdiagnosen nach ICD

Rang	ICD-10- Ziffer*:	Fallzahl:	Umgangssprachliche Bezeichnung:
1	K07	26	Veränderung der Kiefergröße bzw. der Zahnstellung einschließlich Fehlbiss
2	K02	7	Zahnkaries
3	K08	<= 5	Sonstige Krankheit der Zähne bzw. des Zahnhalteapparates

* Hauptdiagnose gemäß der jeweils geltenden Fassung der Deutschen Kodierrichtlinien

B-[18].6.2 Weitere Kompetenzdiagnosen

keine Angaben

B-[18].7 Prozeduren nach OPS

B-[18].7.1 Durchgeführte Prozeduren nach OPS

Rang	OPS-301 Ziffer:	Anzahl:	Umgangssprachliche Bezeichnung:
1	5-776	21	Operative Durchtrennung von Knochen zur Verlagerung des Untergesichts
2	8-930	14	Intensivmedizinische Überwachung von Atmung, Herz und Kreislauf ohne Messung des Drucks in der Lungenschlagader und im rechten Vorhof des Herzens
3	5-777	12	Operative Durchtrennung zur Verlagerung des Mittelgesichts
4	5-779	8	Sonstige Operation an Kiefergelenk bzw. Gesichtsschädelknochen
5	5-230	7	Zahntfernung
6	5-231	6	Operative Zahntfernung durch Eröffnung des Kieferknochens
7	5-249	<= 5	Sonstige Operation oder andere Maßnahme an Gebiss, Zahnfleisch bzw. Zahnfächern

B-[18].7.2 Weitere Kompetenzprozeduren

keine Angaben

B-[18].8 Ambulante Behandlungsmöglichkeiten

Nr	Art der Ambulanz	Bezeichnung der Ambulanz	Nr. / Leistung	Kommentar / Erläuterung
AM12	Ambulanz im Rahmen eines Vertrages zur Integrierten Versorgung nach § 140b SGB V			

B-[18].9 Ambulante Operationen nach § 115b SGB V

trifft nicht zu / entfällt

B-[18].10 Zulassung zum Durchgangs-Arztverfahren der Berufsgenossenschaft

nicht vorhanden

B-[18].11 Personelle Ausstattung

B-[18].11.1 Ärzte und Ärztinnen

	Anzahl	Kommentar/ Erläuterung
Ärzte und Ärztinnen insgesamt (außer Belegärzte und Belegärztinnen)	0 Vollkräfte	
davon Fachärzte und Fachärztinnen	0 Vollkräfte	
Belegärzte und Belegärztinnen (nach § 121 SGB V)	2 Personen	

Ärztliche Fachexpertise der Abteilung

Nr.	Facharztbezeichnung (Gebiete, Facharzt- und Schwerpunktkompetenzen):	Kommentar / Erläuterung:
AQ40	Mund-Kiefer-Gesichtschirurgie	
AQ66	Oralchirurgie	
AQ64	Zahnmedizin	

B-[18].11.2 Pflegepersonal

	Anzahl	Ausbildungsdauer	Kommentar/ Erläuterung
Gesundheits- und Krankenpfleger und Gesundheits- und Krankenpflegerinnen	2 Vollkräfte	3 Jahre	
Gesundheits- und Kinderkrankenpfleger und Gesundheits- und Kinderkrankenpflegerinnen	0 Vollkräfte	3 Jahre	
Altenpfleger und Altenpflegerinnen	0 Vollkräfte	3 Jahre	
Pflegeassistenten und Pflegeassistentinnen	0 Vollkräfte	2 Jahre	
Krankenpflegehelfer und Krankenpflegehelferinnen	0 Vollkräfte	1 Jahr	
Pflegehelfer und Pflegehelferinnen	0 Vollkräfte	ab 200 Std. Basiskurs	
Entbindungspfleger und Hebammen	0 Personen	3 Jahre	
Operationstechnische Assistenten und Operationstechnische Assistentinnen	0 Vollkräfte	3 Jahre	

B-[18].11.3 Spezielles therapeutisches Personal

keine Angaben

Teil C - Qualitätssicherung

C-1 Teilnahme an der externen vergleichenden Qualitätssicherung nach § 137 SGB V

C-1.1.1 Erbrachte Leistungsbereiche/Dokumentationsrate für: RoMed Klinikum Rosenheim

Leistungsbereich:	Fallzahl:	Dokumentationsrate in %:	Kommentar/ Erläuterung des Krankenhauses:
Ambulant erworbene Pneumonie	242	97,9	
Cholezystektomie	262	99,2	
Geburtshilfe	1255	99,6	
Gynäkologische Operationen	338	100,0	
Herzschrittmacher-Aggregatwechsel	63	96,8	
Herzschrittmacher-Implantation	223	96,4	
Herzschrittmacher-Revision/-Systemwechsel/-Explantation	19	47,4	
Hüft-Endoprothesen-Erstimplantation	91	96,7	
Hüft-Endoprothesenwechsel und -komponentenwechsel	20	80,0	
Hüftgelenknahe Femurfraktur	192	94,3	
Implantierbare Defibrillatoren-Aggregatwechsel	7	0,0	
Implantierbare Defibrillatoren-Implantation	41	0,0	
Implantierbare Defibrillatoren-Revision/Systemwechsel/Explantation	10	0,0	
Karotis-Rekonstruktion	21	90,5	
Knie-Endoprothesenwechsel und -komponentenwechsel	10	100,0	
Knie-Totalendoprothesen-Erstimplantation	69	97,1	
Koronarangiographie und Perkutane Koronarintervention (PCI)	1756	98,5	
Mammachirurgie	302	100,0	
Neonatologie	460	82,6	
Pflege: Dekubitusprophylaxe	1526	93,5	

C-1.2.1 Ergebnisse für Qualitätsindikatoren aus dem Verfahren der QSKH-RL für: RoMed Klinikum Rosenheim

(1)Leistungsbereich:	(2)Qualitätsindikator / Qualitätskennzahl:	(3)Abschließende Bewertung durch Fachkommission:	(4)Empirisch-statistische Bewertung:	(5)Referenzbereich (bundesweit):	(6)Vertrauensbereich: (7)Ergebnis (Einheit): (8)Zähler/ Nenner:	(9)Bew. durch Strukt. Dialog:	(10)Kommentar/ Erläuterung der auf Bundes- bzw. Landesebene beauftragten Stellen:	(11)Kommentar/ Erläuterung des Krankenhauses:
Komplett- oder Teilaustausch eines künstlichen Hüftgelenks	Letalität / 471	2	schwach	Sentinel Event	0,2 - 30,2 6,3 entfällt	1		
Entfernung der Gallenblase	Verstorbene Patienten der Risikoklasse ASA 1 bis 3 / 228	2	schwach	Sentinel Event	0,1 - 2,9 0,8 entfällt	1		
Operationen an den weiblichen Geschlechtsorganen	Patientinnen mit Follikel- bzw. Corpus luteum-Zyste oder Normalbefund nach isoliertem Ovaryingriff mit vollständiger Entfernung der Adnexe / 10211	2	gut	<=20 %	9,5 - 41,3 22,6 % 7 / 31	2		
Einsatz eines künstlichen Hüftgelenks	Indikation / 1082	1	gut	>=90 %	81,4 - 95,3 89,8 % 79 / 88	2		
Operationen an den weiblichen Geschlechtsorganen	Patientinnen ohne postoperative Histologie nach Konisation / 666	2	schwach	<=5 %	0,8 - 90,6 33,3 % entfällt	2		
Einsatz eines Herzschrittmachers	Vorhofsonden mit Amplitude >= 1,5 mV / 582	2	gut	>=80 %	67,8 - 81,8 75,3 % 119 / 158	2		

(1)Leistungsbereich:	(2)Qualitätsindikator / Qualitätskennzahl:	(3)Abschließende Bewertung durch Fachkommission:	(4)Empirisch-statistische Bewertung:	(5)Referenzbereich (bundesweit):	(6)Vertrauensbereich: (7)Ergebnis (Einheit): (8)Zähler/ Nenner:	(9)Bew. durch Strukt. Dialog:	(10)Kommentar/ Erläuterung der auf Bundes- bzw. Landesebene beauftragten Stellen:	(11)Kommentar/ Erläuterung des Krankenhauses:
Brustkrebsoperation	Prätherapeutische Diagnosesicherung bei Patientinnen mit tastbarer maligner Neoplasie / 50080	1	gut	>=90 %	83,5 - 93,9 89,5 % 137 / 153	2		
Komplett- oder Teilaustausch eines künstlichen Hüftgelenks	Implantatfehl- lage, - dislokation oder Fraktur / 463	2	mäßig	<=2 %	0,2 - 30,2 6,3 % entfällt	2		
Außerhalb eines Krankenhauses erworbene Lungenentzündung	Klinische Stabilitätskriterien bei Entlassung vollständig bestimmt / 2028	1	gut	>=95 %	78,9 - 90,6 85,4 % 135 / 158	2		
Außerhalb eines Krankenhauses erworbene Lungenentzündung	Patienten mit erster Blutgasanalyse oder Pulsoxymetrie innerhalb von 8 Stunden nach Aufnahme / 2005	1	mäßig	>=95 %	80,1 - 89,5 85,2 % 202 / 237	2		
Einsatz eines künstlichen Hüftgelenks	Postop. Beweglichkeit: Neutral-Null- Methode gemessen / 2223	2	mäßig	>=95 %	81,4 - 95,3 89,8 % 79 / 88	2		
Brustkrebsoperation	Angabe Sicherheitsabstand bei Mastektomie / 2162	1	gut	>=95 %	85,9 - 98,5 94,3 % 66 / 70	2		

(1)Leistungsbereich:	(2)Qualitätsindikator / Qualitätskennzahl:	(3)Abschließende Bewertung durch Fachkommission:	(4)Empirisch-statistische Bewertung:	(5)Referenzbereich (bundesweit):	(6)Vertrauensbereich: (7)Ergebnis (Einheit): (8)Zähler/ Nenner:	(9)Bew. durch Strukt. Dialog:	(10)Kommentar/ Erläuterung der auf Bundes- bzw. Landesebene beauftragten Stellen:	(11)Kommentar/ Erläuterung des Krankenhauses:
Brustkrebsoperation	Primäre Axilladissektion bei DCIS / 2163	2	mäßig	<=5 %	1,4 - 34,7 11,1 % entfällt	2		
Komplett- oder Teilaustausch eines künstlichen Hüftgelenks	Perioperative Antibiotikaprophylaxe / 270	2	schwach	>=95 %	69,8 - 99,8 93,8 % 15 / 16	2		
Außerhalb eines Krankenhauses erworbene Lungenentzündung	Patienten der Risikoklasse 2 (1-2 Punkte nach CRB-65-SCORE) mit Frühmobilisation innerhalb von 24 Stunden nach Aufnahme / 2013	2	gut	>=74,7 %	61,5 - 79,0 70,8 % 80 / 113	3		
Einsatz eines Herzschrittmachers	Eingriffsdauer bis 90 Minuten bei implantiertem DDD / 10178	2	gut	>=55 %	91,5 - 98,3 95,8 % 160 / 167	8		
Einsatz eines Herzschrittmachers	Eingriffsdauer bis 60 Minuten bei implantiertem VVI / 10148	1	mäßig	>=60 %	77,2 - 96,6 89,6 % 43 / 48	8		
Geburtshilfe	E-E-Zeit bei Notfallkaiserschnitt > 20 Minuten / 1058	1	gut	Sentinel Event	0,0 - 26,5 0,0 0 / 12	8		

(1)Leistungsbereich:	(2)Qualitätsindikator / Qualitätskennzahl:	(3)Abschließende Bewertung durch Fachkommission:	(4)Empirisch-statistische Bewertung:	(5)Referenzbereich (bundesweit):	(6)Vertrauensbereich: (7)Ergebnis (Einheit): (8)Zähler/ Nenner:	(9)Bew. durch Strukt. Dialog:	(10)Kommentar/ Erläuterung der auf Bundes- bzw. Landesebene beauftragten Stellen:	(11)Kommentar/ Erläuterung des Krankenhauses:
Operationen an den weiblichen Geschlechtsorganen	Patientinnen ohne Karzinom, Endometriose und Voroperation mit mindestens einer Organverletzung bei laparoskopischer Operation / 1055	2	schwach	<=1,2 %	0,0 - 9,7 0,0 % 0 / 36	8		
Einsatz eines Herzschrittmachers	Durchleuchtungszeit bis 18 Minuten bei implantiertem DDD / 10249	2	mäßig	>=80 %	92,3 - 98,7 96,4 % 160 / 166	8		
Einsatz eines Herzschrittmachers	Durchleuchtungszeit bis 9 Minuten bei implantiertem VVI / 10223	1	gut	>=75 %	74,1 - 95,3 87,2 % 41 / 47	8		
Einsatz eines künstlichen Kniegelenks	Patienten ab 20 Jahre mit postoperativer Beweglichkeit von mind. 0/0/90 / 10953	2	gut	>=80 %	89,1 - 99,7 96,9 % 63 / 65	8		
Geburtshilfe	Kritisches Outcome bei Reifgeborenen / 1059	2	schwach	Sentinel Event	0,0 - 0,3 0,0 0 / 1074	8		

(1)Leistungsbereich:	(2)Qualitätsindikator / Qualitätskennzahl:	(3)Abschließende Bewertung durch Fachkommission:	(4)Empirisch-statistische Bewertung:	(5)Referenzbereich (bundesweit):	(6)Vertrauensbereich: (7)Ergebnis (Einheit): (8)Zähler/ Nenner:	(9)Bew. durch Strukt. Dialog:	(10)Kommentar/ Erläuterung der auf Bundes- bzw. Landesebene beauftragten Stellen:	(11)Kommentar/ Erläuterung des Krankenhauses:
Operationen an den weiblichen Geschlechtsorganen	Patientinnen ohne Karzinom, Endometriose und Voroperation mit mindestens einer Organverletzung bei Hysterektomie / 557	2	schwach	<=3,7 %	0,0 - 3,9 0,0 % 0 / 94	8		
Operationen an den weiblichen Geschlechtsorganen	Patientinnen mit mindestens einer Organverletzung bei Hysterektomie / 553	2	mäßig	<=4 %	0,0 - 3,1 0,6 % entfällt	8		
Operationen an den weiblichen Geschlechtsorganen	Patientinnen mit führender Histologie "Ektopie" oder mit histologischem Normalbefund nach Konisation / 665	2	mäßig	<=13,8 %	0,0 - 84,2 0,0 % entfällt	8		
Operationen an den weiblichen Geschlechtsorganen	Patientinnen <= 40 Jahre mit organerhaltender Operation bei benigner Histologie / 612	1	gut	>=74 %	64,9 - 89,6 79,2 % 38 / 48	8		
Operation der Halsschlagader	Indikation bei symptomatischer Stenose >= 50% / 604	2	mäßig	>=90 %	72,7 - 99,9 94,4 % 17 / 18	8		
Operation der Halsschlagader	Stenosegrad >= 60% (NASCET) / 603	2	mäßig	>=85 %	2,5 - 100,0 100,0 % entfällt	8		

(1)Leistungsbereich:	(2)Qualitätsindikator / Qualitätskennzahl:	(3)Abschließende Bewertung durch Fachkommission:	(4)Empirisch-statistische Bewertung:	(5)Referenzbereich (bundesweit):	(6)Vertrauensbereich: (7)Ergebnis (Einheit): (8)Zähler/ Nenner:	(9)Bew. durch Strukt. Dialog:	(10)Kommentar/ Erläuterung der auf Bundes- bzw. Landesebene beauftragten Stellen:	(11)Kommentar/ Erläuterung des Krankenhauses:
Einsatz eines Herzschrittmachers	Ventrikelsonden mit Amplitude >= 4 mV / 583	2	mäßig	>=90 %	91,6 - 97,8 95,4 % 205 / 215	8		
Einsatz eines Herzschrittmachers	Ventrikelsondendislokation bei Patienten mit implantierter Ventrikelsonde / 581	2	schwach	<=3 %	0,0 - 1,7 0,0 % 0 / 215	8		
Operationen an den weiblichen Geschlechtsorganen	Patientinnen < 35 Jahre mit Hysterektomie bei benigner Histologie / 672	2	mäßig	<=2,5 %	0,4 - 6,3 2,2 % entfällt	8		
Einsatz eines Herzschrittmachers	Leitlinienkonforme Indikationsstellung bei bradykarden Herzrhythmusstörungen / 690	1	mäßig	>=90 %	97,3 - 100,0 99,5 % 208 / 209	8		
Einsatz eines künstlichen Hüftgelenks	Letalität bei allen Patienten / 457	2	mäßig	Sentinel Event	0,0 - 4,1 0,0 0 / 88	8		
Einsatz eines künstlichen Hüftgelenks	Reoperation / 456	1	mäßig	<=9 %	0,7 - 9,8 3,4 % entfällt	8		
Einsatz eines künstlichen Hüftgelenks	Postoperative Wundinfektionen / 452	2	schwach	<=3 %	0,0 - 4,1 0,0 % 0 / 88	8		
Einsatz eines künstlichen Hüftgelenks	Endoprothesenluxation / 451	2	schwach	<=5 %	0,0 - 4,1 0,0 % 0 / 88	8		

(1)Leistungsbereich:	(2)Qualitätsindikator / Qualitätskennzahl:	(3)Abschließende Bewertung durch Fachkommission:	(4)Empirisch-statistische Bewertung:	(5)Referenzbereich (bundesweit):	(6)Vertrauensbereich: (7)Ergebnis (Einheit): (8)Zähler/ Nenner:	(9)Bew. durch Strukt. Dialog:	(10)Kommentar/ Erläuterung der auf Bundes- bzw. Landesebene beauftragten Stellen:	(11)Kommentar/ Erläuterung des Krankenhauses:
Einsatz eines künstlichen Hüftgelenks	Implantatfehlage, -dislokation oder Fraktur / 449	2	schwach	<=2 %	0,0 - 4,1 0,0 % 0 / 88	8		
Herzkatheteruntersuchung und -behandlung	Kontrastmittelmenge bei Einzeitig-PCI / 424	1	gut	<=250 ml	entfällt 200,0 ml entfällt	8		
Herzkatheteruntersuchung und -behandlung	Kontrastmittelmenge bei PCI (ohne Einzeitig-PCI) / 423	2	gut	<=200 ml	entfällt 160,0 ml entfällt	8		
Herzkatheteruntersuchung und -behandlung	Kontrastmittelmenge bei Koronarangiographie (ohne Einzeitig-PCI) / 422	2	gut	<=150 ml	entfällt 100,0 ml entfällt	8		
Herzkatheteruntersuchung und -behandlung	Durchleuchtungsdauer bei Koronarangiographie / 419	1	gut	<=5 min	entfällt 2,0 min entfällt	8		
Teilaustausch eines Herzschrittmachers	Ventrikelsonden mit gemessener Reizschwelle / 483	2	mäßig	>=76,4 %	94,1 - 100,0 100,0 % 61 / 61	8		
Teilaustausch eines Herzschrittmachers	Vorhofsonden mit gemessener Reizschwelle / 482	2	mäßig	>=65,5 %	74,7 - 98,2 90,6 % 29 / 32	8		

(1)Leistungsbereich:	(2)Qualitätsindikator / Qualitätskennzahl:	(3)Abschließende Bewertung durch Fachkommission:	(4)Empirisch-statistische Bewertung:	(5)Referenzbereich (bundesweit):	(6)Vertrauensbereich: (7)Ergebnis (Einheit): (8)Zähler/ Nenner:	(9)Bew. durch Strukt. Dialog:	(10)Kommentar/ Erläuterung der auf Bundes- bzw. Landesebene beauftragten Stellen:	(11)Kommentar/ Erläuterung des Krankenhauses:
Brustkrebsoperation	Prätherapeutische Diagnosesicherung bei Patientinnen mit nicht-tastbarer maligner Neoplasie / 50047	1	gut	>=70 %	87,3 - 99,2 95,5 % 64 / 67	8		
Einsatz eines künstlichen Kniegelenks	Letalität / 472	2	schwach	Sentinel Event	0,0 - 5,4 0,0 0 / 67	8		
Komplett- oder Teilaustausch des künstlichen Kniegelenks	Letalität bei allen Patienten / 476	2	schwach	Sentinel Event	0,0 - 30,9 0,0 0 / 10	8		
Komplett- oder Teilaustausch des künstlichen Kniegelenks	Reoperation / 475	2	schwach	<=12 %	0,0 - 30,9 0,0 % 0 / 10	8		
Komplett- oder Teilaustausch eines künstlichen Hüftgelenks	Reoperation / 470	2	mäßig	<=16 %	1,6 - 38,4 12,5 % entfällt	8		
Herzkatheteruntersuchung und -behandlung	Verhältnis der beobachteten zur erwarteten Rate (O/E) / 11863	2	gut	<=2,4	entfällt 1,2 entfällt	8		
Herzkatheteruntersuchung und -behandlung	Risikoadjustierte Rate der In-Hospital-Letalität / 11864	2	gut	<=5,8 %	1,6 - 4,6 2,8 % entfällt	8		
Vorbeugung gegen Druckgeschwüre	Risikoadjustierte Rate an Dekubitus Grad 1 bis 4 bei Entlassung / 11742	2		<=2,7 %	0,0 - 0,6 0,2 % entfällt	8		

(1)Leistungsbereich:	(2)Qualitätsindikator / Qualitätskennzahl:	(3)Abschließende Bewertung durch Fachkommission:	(4)Empirisch-statistische Bewertung:	(5)Referenzbereich (bundesweit):	(6)Vertrauensbereich: (7)Ergebnis (Einheit): (8)Zähler/ Nenner:	(9)Bew. durch Strukt. Dialog:	(10)Kommentar/ Erläuterung der auf Bundes- bzw. Landesebene beauftragten Stellen:	(11)Kommentar/ Erläuterung des Krankenhauses:
Einsatz eines Herzschrittmachers	Patienten mit chirurgischen Komplikationen / 1103	2	schwach	<=2 %	0,0 - 1,7 0,0 % 0 / 215	8		
Teilaustausch eines Herzschrittmachers	Vorhofsonden mit bestimmter Amplitude / 1099	2	mäßig	>=67,6 %	84,3 - 100,0 97,1 % 33 / 34	8		
Vorbeugung gegen Druckgeschwüre	Risikoadjustierte Rate an Dekubitus Grad 2 bis 4 bei Entlassung / 11733	1	gut	<=1,9 %	0,0 - 0,6 0,2 % entfällt	8		
Operation der Halsschlagader	Risikoadjustierte Rate an perioperativen Schlaganfällen oder Tod / 11705	2	schwach	<=6 %	0,0 - 17,7 0,0 % entfällt	8		
Operation der Halsschlagader	Verhältnis der beobachteten zur erwarteten Rate (O/E) / 11704	2	schwach	<=2,7	entfällt 0,0 entfällt	8		
Einsatz eines Herzschrittmachers	Vorhofsondendislokation bei Patienten mit implantierter Vorhofsonde / 209	2	schwach	<=3 %	0,0 - 2,2 0,0 % 0 / 167	8		
Herzkatheteruntersuchung und -behandlung	Durchleuchtungsdauer bei PCI / 2073	2	gut	<=12 min	entfällt 10,0 min entfällt	8		

(1)Leistungsbereich:	(2)Qualitätsindikator / Qualitätskennzahl:	(3)Abschließende Bewertung durch Fachkommission:	(4)Empirisch-statistische Bewertung:	(5)Referenzbereich (bundesweit):	(6)Vertrauensbereich: (7)Ergebnis (Einheit): (8)Zähler/ Nenner:	(9)Bew. durch Strukt. Dialog:	(10)Kommentar/ Erläuterung der auf Bundes- bzw. Landesebene beauftragten Stellen:	(11)Kommentar/ Erläuterung des Krankenhauses:
Herzkatheteruntersuchung und -behandlung	Wesentliches Interventionsziel bei PCI / 2064	2	gut	>=85 %	91,5 - 95,7 93,8 % 531 / 566	8		
Herzkatheteruntersuchung und -behandlung	Wesentliches Interventionsziel bei PCI mit Indikation "akutes Koronarsyndrom mit ST-Hebung bis 24 h" / 2063	1	gut	>=85 %	91,7 - 98,4 95,9 % 164 / 171	8		
Herzkatheteruntersuchung und -behandlung	Indikation zur PCI / 2062	1	gut	<=10 %	0,5 - 4,5 1,8 % entfällt	8		
Herzkatheteruntersuchung und -behandlung	Indikation zur Koronarangiographie - Therapieempfehlung / 2061	2	gut	>=22,6 %	34,1 - 39,7 36,8 % 435 / 1181	8		
Außerhalb eines Krankenhauses erworbene Lungenentzündung	Verlaufskontrolle CRP / PCT / 2015	1	mäßig	>=93,4 %	97,2 - 100,0 99,5 % 200 / 201	8		
Außerhalb eines Krankenhauses erworbene Lungenentzündung	Alle Patienten mit antimikrobieller Therapie innerhalb von 8 Stunden nach Aufnahme (nicht aus anderem Krankenhaus) / 2009	1	gut	>=86,6 %	89,1 - 96,5 93,5 % 186 / 199	8		

(1)Leistungsbereich:	(2)Qualitätsindikator / Qualitätskennzahl:	(3)Abschließende Bewertung durch Fachkommission:	(4)Empirisch-statistische Bewertung:	(5)Referenzbereich (bundesweit):	(6)Vertrauensbereich: (7)Ergebnis (Einheit): (8)Zähler/ Nenner:	(9)Bew. durch Strukt. Dialog:	(10)Kommentar/ Erläuterung der auf Bundes- bzw. Landesebene beauftragten Stellen:	(11)Kommentar/ Erläuterung des Krankenhauses:
Herzkatheteruntersuchung und -behandlung	Alle Koronarangiographien (ohne Einzeitig-PCI) mit Flächendosisprodukt > 6.000 cGy*cm ² / 12774	1	gut	<=28 %	7,9 - 11,2 9,4 % 119 / 1262	8		
Herzkatheteruntersuchung und -behandlung	Flächendosisprodukt bei Einzeitig-PCI / 12772	2	gut	<=9095 cGy*cm ²	entfällt 5996,0 entfällt	8		
Operationen an den weiblichen Geschlechtsorganen	Patientinnen mit fehlender Histologie nach isoliertem Ovareingriff / 12874	2	schwach	<=5 %	0,0 - 10,6 0,0 % 0 / 33	8		
Herzkatheteruntersuchung und -behandlung	Alle PCI (ohne Einzeitig-PCI) mit Flächendosisprodukt > 12.000 cGy*cm ² / 12775	1	gut	<=30,3 %	1,4 - 12,9 5,2 % entfällt	8		
Außerhalb eines Krankenhauses erworbene Lungenentzündung	Verstorbene Patienten der Risikoklasse 1 (0 Punkte nach CRB-65-SCORE) / 11879	2	schwach	<=5,9 %	0,0 - 6,4 0,0 % 0 / 56	8		
Außerhalb eines Krankenhauses erworbene Lungenentzündung	Verstorbene Patienten der Risikoklasse 3 (3-4 Punkte nach CRB-65-SCORE) / 11881	2	mäßig	<=45,6 %	2,3 - 51,8 18,2 % entfällt	8		

(1)Leistungsbereich:	(2)Qualitätsindikator / Qualitätskennzahl:	(3)Abschließende Bewertung durch Fachkommission:	(4)Empirisch-statistische Bewertung:	(5)Referenzbereich (bundesweit):	(6)Vertrauensbereich: (7)Ergebnis (Einheit): (8)Zähler/ Nenner:	(9)Bew. durch Strukt. Dialog:	(10)Kommentar/ Erläuterung der auf Bundes- bzw. Landesebene beauftragten Stellen:	(11)Kommentar/ Erläuterung des Krankenhauses:
Außerhalb eines Krankenhauses erworbene Lungenentzündung	Verstorbene Patienten der Risikoklasse 2 (1-2 Punkte nach CRB-65-SCORE) / 11880	2	gut	<=18,1 %	2,8 - 11,3 6,1 % 9 / 148	8		
Schenkel-/Oberschenkelhalsbruch	Reoperation / 2268	1	gut	<=12 %	1,2 - 7,1 3,3 % 6 / 181	8		
Entfernung der Gallenblase	Patienten der Risikoklasse ASA 1 bis 3 ohne akute Entzündungszeichen mit Reintervention nach laparoskopischer Operation / 227	2	schwach	<=1,5 %	0,0 - 6,1 1,1 % entfällt	8		
Vorbeugung gegen Druckgeschwüre	Neu aufgetretene Dekubitalulcera Grad 4 bei Patienten ohne Dekubitus bei Aufnahme und ohne Risikofaktoren / 2264	2	schwach	nicht definiert	0,0 - 0,3 0,0 0 / 1127	8		
Schenkel-/Oberschenkelhalsbruch	Operation > 48 Stunden nach Aufnahme / 2266	1	gut	<=15 %	6,0 - 15,3 9,9 % 18 / 181	8		
Schenkel-/Oberschenkelhalsbruch	Patienten mit Endoprothesenluxation / 2270	1	mäßig	<=5 %	0,4 - 13,7 3,9 % entfällt	8		

(1)Leistungsbereich:	(2)Qualitätsindikator / Qualitätskennzahl:	(3)Abschließende Bewertung durch Fachkommission:	(4)Empirisch-statistische Bewertung:	(5)Referenzbereich (bundesweit):	(6)Vertrauensbereich: (7)Ergebnis (Einheit): (8)Zähler/ Nenner:	(9)Bew. durch Strukt. Dialog:	(10)Kommentar/ Erläuterung der auf Bundes- bzw. Landesebene beauftragten Stellen:	(11)Kommentar/ Erläuterung des Krankenhauses:
Schenkel-/Oberschenkelhalsbruch	Patienten mit postoperativer Wundinfektion / 2274	1	mäßig	<=5 %	0,1 - 4,0 1,1 % entfällt	8		
Brustkrebsoperation	HER-2/neu-Analyse / 2261	1	gut	>=95 %	98,2 - 100,0 100,0 % 201 / 201	8		
Brustkrebsoperation	Indikation zur Sentinel-Lymphknoten-Biopsie / 2262	1	gut	>=76 %	79,2 - 94,6 88,5 % 69 / 78	8		
Brustkrebsoperation	Angabe Sicherheitsabstand bei brusterhaltender Therapie / 2131	1	mäßig	>=95 %	96,1 - 100,0 99,3 % 144 / 145	8		
Brustkrebsoperation	Hormonrezeptoranalyse / 2135	1	gut	>=95 %	97,3 - 100,0 99,5 % 212 / 213	8		
Brustkrebsoperation	Indikation zur brusterhaltenden Therapie / 2167	2	gut	>=71 - <=93,7 %	75,3 - 90,3 83,8 % 88 / 105	8		
Einsatz eines Herzschrittmachers	Leitlinienkonforme Systemwahl und implantiertem Ein- oder Zweikammersystem / 2196	2	mäßig	>=90 %	93,8 - 99,0 97,1 % 203 / 209	8		

(1)Leistungsbereich:	(2)Qualitätsindikator / Qualitätskennzahl:	(3)Abschließende Bewertung durch Fachkommission:	(4)Empirisch-statistische Bewertung:	(5)Referenzbereich (bundesweit):	(6)Vertrauensbereich: (7)Ergebnis (Einheit): (8)Zähler/ Nenner:	(9)Bew. durch Strukt. Dialog:	(10)Kommentar/ Erläuterung der auf Bundes- bzw. Landesebene beauftragten Stellen:	(11)Kommentar/ Erläuterung des Krankenhauses:
Entfernung der Gallenblase	Patienten mit Okklusion oder Durchtrennung des DHC / 220	2	schwach	Sentinel Event	0,0 - 1,4 0,0 0 / 259	8		
Einsatz eines künstlichen Kniegelenks	Post. Beweglichkeit: Neutral-Null-Methode gemessen / 2218	2	gut	>=80 %	89,5 - 99,7 97,0 % 65 / 67	8		
Vorbeugung gegen Druckgeschwüre	Neu aufgetretene Dekubitalulcera Grad 4 bei Patienten ohne Dekubitus bei Aufnahme / 2118	2	schwach	Sentinel Event	0,0 - 0,3 0,0 0 / 1411	8		
Geburtshilfe	Antenatale Kortikosteroidtherapie bei Frühgeburt (24+0 bis unter 34+0 Schwangerschaftswochen), mind. 2 Tage präp. Aufenthalt / 330	1	mäßig	>=95 %	89,4 - 100,0 100,0 % 33 / 33	8		
Herzkatheteruntersuchung und -behandlung	Indikation zur Koronarangiographie - Ischämiezeichen / 399	1	gut	>=80 %	90,6 - 93,8 92,3 % 1092 / 1183	8		
Geburtshilfe	Azidose bei reifen Einlingen mit Nabelarterien pH-Bestimmung / 321	2	schwach	<=0,3 %	0,0 - 0,5 0,1 % entfällt	8		

(1)Leistungsbereich:	(2)Qualitätsindikator / Qualitätskennzahl:	(3)Abschließende Bewertung durch Fachkommission:	(4)Empirisch-statistische Bewertung:	(5)Referenzbereich (bundesweit):	(6)Vertrauensbereich: (7)Ergebnis (Einheit): (8)Zähler/ Nenner:	(9)Bew. durch Strukt. Dialog:	(10)Kommentar/ Erläuterung der auf Bundes- bzw. Landesebene beauftragten Stellen:	(11)Kommentar/ Erläuterung des Krankenhauses:
Geburtshilfe	Dammriss Grad III/IV bei Spontangeburt / 322	1	schwach	<=3 %	1,3 - 3,6 2,3 % 16 / 711	8		
Geburtshilfe	Pädiater bei Geburt von Frühgeborenen unter 35+0 Wochen anwesend / 318	1	gut	>=90 %	95,7 - 100,0 100,0 % 83 / 83	8		
Geburtshilfe	Bestimmung des Nabelarterien pH-Wertes bei lebendgeborenen Einlingen / 319	1	gut	>=95 %	99,2 - 99,9 99,7 % 1206 / 1210	8		
Komplett- oder Teilaustausch des künstlichen Kniegelenks	Indikation / 295	2	schwach	>=84,5 %	69,2 - 100,0 100,0 % 10 / 10	8		
Brustkrebsoperation	Intraoperatives Präparatröntgen / 303	2	mäßig	>=95 %	92,3 - 100,0 98,6 % 71 / 72	8		
Einsatz eines künstlichen Kniegelenks	Indikation / 276	1	gut	>=90 %	85,3 - 98,4 94,0 % 63 / 67	8		
Einsatz eines künstlichen Kniegelenks	Patienten mit Reoperation wegen Komplikation / 290	2	schwach	<=6 %	0,0 - 8,3 1,5 % entfällt	8		
Komplett- oder Teilaustausch des künstlichen Kniegelenks	Perioperative Antibiotikaprophylaxe / 292	2	schwach	>=95 %	69,2 - 100,0 100,0 % 10 / 10	8		

(1)Leistungsbereich:	(2)Qualitätsindikator / Qualitätskennzahl:	(3)Abschließende Bewertung durch Fachkommission:	(4)Empirisch-statistische Bewertung:	(5)Referenzbereich (bundesweit):	(6)Vertrauensbereich: (7)Ergebnis (Einheit): (8)Zähler/ Nenner:	(9)Bew. durch Strukt. Dialog:	(10)Kommentar/ Erläuterung der auf Bundes- bzw. Landesebene beauftragten Stellen:	(11)Kommentar/ Erläuterung des Krankenhauses:
Operationen an den weiblichen Geschlechtsorganen	Antibiotikaphylaxe bei Hysterektomie / 235	1	gut	>=90 %	96,0 - 99,9 98,9 % 181 / 183	8		
Einsatz eines künstlichen Hüftgelenks	Antibiotikaphylaxe bei allen Patienten / 265	1	gut	>=95 %	95,9 - 100,0 100,0 % 88 / 88	8		
Komplett- oder Teilaustausch eines künstlichen Hüftgelenks	Indikation / 268	2	mäßig	>=79,3 %	69,8 - 99,8 93,8 % 15 / 16	8		
Schenkel-/Oberschenkelhalsbruch	Letalität bei endoprothetischer Versorgung / 2278	2	gut	<=13,5 %	2,1 - 19,1 7,8 % entfällt	8		
Schenkel-/Oberschenkelhalsbruch	Letalität bei osteosynthetischer Versorgung / 2279	2	gut	<=10,5%	0,8 - 7,9 3,1 % entfällt	8		
Herzkatheteruntersuchung und -behandlung	In-Hospital-Letalität bei PCI / 417	2	gut	nicht definiert	2,0 - 5,2 3,3 18 / 539	9	Referenzbereich nicht definiert. Bewertung nicht vorgesehen.	
Vorbeugung gegen Druckgeschwüre	Verhältnis der beobachteten zur erwarteten Rate (O/E) / 11741	2		nicht definiert	entfällt 0,2 entfällt	9	Referenzbereich nicht definiert. Bewertung nicht vorgesehen.	
Vorbeugung gegen Druckgeschwüre	Verhältnis der beobachteten zur erwarteten Rate (O/E) / 11732	2		nicht definiert	entfällt 0,3 entfällt	9	Referenzbereich nicht definiert. Bewertung nicht vorgesehen.	

(1)Leistungsbereich:	(2)Qualitätsindikator / Qualitätskennzahl:	(3)Abschließende Bewertung durch Fachkommission:	(4)Empirisch-statistische Bewertung:	(5)Referenzbereich (bundesweit):	(6)Vertrauensbereich: (7)Ergebnis (Einheit): (8)Zähler/ Nenner:	(9)Bew. durch Strukt. Dialog:	(10)Kommentar/ Erläuterung der auf Bundes- bzw. Landesebene beauftragten Stellen:	(11)Kommentar/ Erläuterung des Krankenhauses:
Vorbeugung gegen Druckgeschwüre	Patienten mit Dekubitus Grad 2 bis 4 bei Entlassung / 2116	2	mäßig	nicht definiert	0,0 - 0,6 0,2 entfällt	9	Referenzbereich nicht definiert. Bewertung nicht vorgesehen.	
Vorbeugung gegen Druckgeschwüre	Patienten mit Dekubitus Grad 1 bis 4 bei Entlassung / 2117	1	gut	nicht definiert	0,0 - 0,6 0,2 entfällt	9	Referenzbereich nicht definiert. Bewertung nicht vorgesehen.	
Schenkel-/Oberschenkelhalsbruch	Letalität bei ASA 3 / 2276	2	gut	nicht definiert	0,2 - 7,6 2,1 entfällt	9	Referenzbereich nicht definiert. Bewertung nicht vorgesehen.	
Schenkel-/Oberschenkelhalsbruch	Letalität bei ASA 1 - 2 / 2277	2	gut	nicht definiert	0,0 - 7,0 1,3 entfällt	9	Referenzbereich nicht definiert. Bewertung nicht vorgesehen.	
Geburtshilfe	Dammriss Grad III/IV bei Spontangeburt ohne Episiotomie / 323	2	schwach	nicht definiert	1,1 - 3,7 2,1 12 / 571	9	Referenzbereich nicht definiert. Bewertung nicht vorgesehen.	
Geburtshilfe	Antenatale Kortikosteroidtherapie bei Frühgeburt (24+0 bis unter 34+0 Schwangerschaftswochen) / 328	2	gut	nicht definiert	92,8 - 100,0 100,0 49 / 49	9	Referenzbereich nicht definiert. Bewertung nicht vorgesehen.	

(0) Der Strukturierte Dialog ist noch nicht abgeschlossen. Derzeit ist noch keine Einstufung der Ergebnisse möglich.

(1) Das Ergebnis wird nach Abschluss des Strukturierten Dialogs als qualitativ unauffällig eingestuft.

(2) Das Ergebnis wird nach Abschluss des Strukturierten Dialogs als qualitativ unauffällig eingestuft. Die Ergebnisse werden

im Verlauf besonders kontrolliert.

- (3) Das Ergebnis wird nach Abschluss des Strukturierten Dialogs als qualitativ auffällig eingestuft.
- (4) Das Ergebnis wird nach Abschluss des Strukturierten Dialogs als erneut qualitativ auffällig eingestuft.
- (5) Das Ergebnis wird bei mangelnder Mitwirkung am Strukturierten Dialog als qualitativ auffällig eingestuft.
- (6) nicht besetzt.
- (7) nicht besetzt.
- (8) Das Ergebnis ist unauffällig. Es ist kein Strukturierter Dialog erforderlich.
- (9) Sonstiges (Im Kommentar erläutert.)
- (10) nicht besetzt.
- (11) nicht besetzt.
- (12) nicht besetzt.
- (13) Das Ergebnis wird nach Abschluss des Strukturierten Dialogs wegen fehlerhafter Dokumentation als qualitativ auffällig eingestuft.
- (14) Das Ergebnis wird nach Abschluss des Strukturierten Dialogs wegen fehlerhafter Dokumentation als erneut qualitativ auffällig eingestuft.

C-2 Externe Qualitätssicherung nach Landesrecht gemäß § 112 SGB V

Über § 137 SGB V hinaus ist auf Landesebene keine verpflichtende Qualitätssicherung vereinbart.

C-3 Qualitätssicherung bei Teilnahme an Disease-Management-Programmen (DMP) nach § 137f SGB V

Gemäß seinem Leistungsspektrum nimmt das Krankenhaus an folgenden DMP teil:

DMP	Kommentar / Erläuterung
Brustkrebs	Bisher kein Patient eingeschrieben.
Diabetes mellitus Typ 1	

C-4 Teilnahme an sonstigen Verfahren der externen vergleichenden Qualitätssicherung

Qualitätssicherung im Rahmen der Schlaganfallversorgung TEMPIS

Qualitätssicherung im Rahmen der integrierten Versorgung bei Hüft- und Knieendoprothesen

Qualitätssicherung im Rahmen von Benchmarkprojekten

C-5 Umsetzung der Mindestmengenvereinbarung nach § 137 SGB V

Leistungsbereich:	Mindestmenge:	Erbrachte Menge:	Ausnahmetatbestand:	Kommentar/Erläuterung:
Komplexe Eingriffe am Organsystem Ösophagus	10	5	Notfälle, keine planbaren Leistungen	
Komplexe Eingriffe am Organsystem Pankreas	10	4	Kein Ausnahmetatbestand	
Knie-TEP	50	139		

C-6 Umsetzung von Beschlüssen zur Qualitätssicherung nach § 137 Abs. 1 Satz 1 Nr. 2 SGB V ("Strukturqualitätsvereinbarung")

Nr.	Vereinbarung bzw. Richtlinie:	Kommentar/Erläuterung:
CQ05	Vereinbarung über Maßnahmen zur Qualitätssicherung der Versorgung von Früh- und Neugeborenen – Perinatalzentrum LEVEL 1	

C-7 Umsetzung der Regelungen zur Fortbildung im Krankenhaus nach § 137 SGB V

		Anzahl
1.	Fachärztinnen und Fachärzte, psychologische Psychotherapeutinnen und Psychotherapeuten sowie Kinder- und Jugendlichenpsychotherapeutinnen und -psychotherapeuten, die der Fortbildungspflicht* unterliegen	120 Personen
2.	Anzahl derjenigen Fachärztinnen und Fachärzte aus Nr. 1, die einen Fünfjahreszeitraum der Fortbildung abgeschlossen haben und damit der Nachweispflicht unterliegen. [Teilmenge von Nr. 1, Nenner von Nr. 3]	83 Personen
3.	Anzahl derjenigen Personen aus Nr. 2, die den Fortbildungsnachweis gemäß § 3 der G-BA-Regelungen erbracht haben** [Zähler von Nr. 2]	80 Personen

* nach den „Regelungen des Gemeinsamen Bundesausschusses zur Fortbildung der Fachärztinnen und Fachärzte, der Psychologischen Psychotherapeutinnen und Psychotherapeuten sowie der Kinder- und Jugendlichenpsychotherapeutinnen und -psychotherapeuten im Krankenhaus“ in der Fassung vom 19.03.2009 (siehe www.g-ba.de)

** Hat eine fortbildungsverpflichtete Person zum Ende des für sie maßgeblichen Fünfjahreszeitraums ein Fortbildungszertifikat nicht vorgelegt, kann sie die gebotene Fortbildung binnen eines folgenden Zeitraumes von höchstens zwei Jahren nachholen.

Teil D - Qualitätsmanagement

D-1 Qualitätspolitik

Leitbild, Vision, Mission:

Kompetenz und Zuwendung unter vier Dächern. Die RoMed Kliniken sehen ihr Selbstverständnis in ihrer Kompetenz und Zuwendung. Das Leitbild der RoMed Kliniken. Die Zielsetzungen der RoMed Kliniken sind in einem eigenen Leitbild in Zusammenarbeit zwischen Geschäftsführung, Qualitätsmanagement und den Mitarbeitern gefasst worden.

Patientenorientierung:

Das Ziel ist, den Patienten auf humane Weise zu heilen, ihm zu helfen oder auch nur die Not zu lindern. Der Mensch als Mittelpunkt – dies bezieht sich nicht nur auf unsere Patienten, sondern schließt auch alle Beschäftigten im Klinikum und alle weiteren Personen, die mit dem RoMed Klinikum zu tun haben, mit ein. Ärztliches und pflegerisches Ziel ist das ganzheitliche Betrachten und Behandeln des erkrankten Menschen. Die Kundenorientierung dient zur ständigen Aktualisierung von Kundenwünschen und –erwartungen. Wir nutzen unterschiedliche Wege, um die Patienten und unsere Kooperationspartner zu erreichen. Ihre Beurteilung ist ein Maßstab für unsere Qualität.

Verantwortung und Führung:

Durch diese Erklärung verpflichtet sich die Leitung des Klinikums die Beschreibungen dieser Matrix vorzuleben. Diese Elemente und die mit geltenden Unterlagen unseres integrierten Managementsystems sind für alle Abteilungen des Klinikums verbindlich.

Mitarbeiterorientierung und -beteiligung:

Der Mensch als Mittelpunkt – dies bezieht sich nicht nur auf unsere Patienten, sondern schließt auch alle Beschäftigten im

Klinikum und alle weiteren Personen, die mit dem Klinikum zu tun haben, mit ein.

Wirtschaftlichkeit:

Zu wirtschaftlichem Arbeiten sind wir durch gesellschaftliche Rahmenbedingungen aufgefordert. Um mit weniger Geld gute Leistungen bei verbesserter Qualität zu erbringen, schaffen wir Freiräume um die ökonomische Grundlage des Unternehmens zu sichern. Durch klar definierte Zuständigkeiten ist die Verantwortungsübernahme ermöglicht. Ein transparentes Zahlenwerk unterstützt die Optimierung von Ressourcen. Die ökologische Wirtschaftlichkeit wird durch unser Umweltmanagementsystem gesichert. An der ökonomischen und ökologischen Wirtschaftlichkeit sind alle Beschäftigten des Klinikums beteiligt.

Prozessorientierung:

Die Geschäftsprozesse sind in zahlreichen Prozessbeschreibungen festgelegt. Die Evaluation der Ergebnisse ist Standard.

Fehlervermeidung und Umgang mit Fehlern:

Der offene und sanktionsfreie Umgang mit Fehlern ist die Grundlage der Verbesserungsprozesse.

Kontinuierlicher Verbesserungsprozeß:

Die optimale Patientenversorgung, ein hoher Leistungsstandard und die zukunftsorientierte Weiterentwicklung erfordern ständig aktualisiertes Wissen und neue Fertigkeiten. Dies wird sichergestellt durch kontinuierliche klinikinterne und externe Aus-, Fort- und Weiterbildungen auf allen Ebenen. Bisherige Strukturen und Abläufe werden hinterfragt und gegebenenfalls verbessert. Alle Mitarbeiterinnen und Mitarbeiter sind aufgefordert, innovative Ideen vorzutragen, die die Qualität unserer Arbeit verbessern könnten.

Information an Patienten:

Wir bieten eine enge und offene Kooperation und Kommunikation mit den Patienten, deren Angehörigen und allen an der Betreuung und Behandlung Beteiligten an.

Information an niedergelassene Ärzte:

Die Information der niedergelassenen Ärzte wird durch Fortbildungsveranstaltungen und durch Prozessbeschreibungen sichergestellt.

Information an Fachöffentlichkeit:

Die Fachöffentlichkeit wird durch Pressemeldungen, Informationsveranstaltungen und Fortbildungsangebote informiert.

Sonstige:

Die einzelnen Buchstaben des Kliniknamens „RoMed“ stehen für:

„R“ wie Respekt; Der Patient steht im Mittelpunkt der Arbeit, sein Wille wird respektiert.

„O“ wie Organisation; und Zusammenarbeit unter vier Dächern in freundlich gestalteten Kliniken.

„M“ wie Medizin; medizinische, pflegerische und therapeutische Fachkompetenz garantiert eine umfassende Versorgung der Patienten auf höchstem Niveau, unterstützt durch modernste Technik und Ausstattung.

„E“ wie Entwicklung; die vier Kliniken unterwerfen sich einem kontinuierlichen Verbesserungsprozess und nehmen am medizinischen Fortschritt teil.

„D“ wie Daten; durch Kennzahlen werden die Zielerreichung und die Qualitätskriterien kontinuierlich überprüft

D-2 Qualitätsziele

Strategische/operative Ziele:

Aus der Qualitätspolitik haben wir unsere Ziele und Leitsätze sowie deren Quantifizierung entwickelt. Sie stehen in einer ständigen Verbindung zueinander und ihre Planung zur Erfüllung sind unsere Anforderung. Im Vordergrund stehen eine ganzheitliche Sichtweise und damit auch eine ganzheitliche Behandlung auf der Basis der individuellen Bedürfnisse der Patienten. die Betreuung der sich uns anvertrauenden Patienten erschöpft sich nicht in der gebotenen Diagnostik und

Therapie des vordergründigen medizinischen Problems, sondern berücksichtigt zwingend persönliche, familiäre und soziale Rahmenbedingungen.

Messung und Evaluation der Zielerreichung:

Durch die Auswertung und Zusammenfassung der durchgeführten internen Audits sowie ausgewählter Daten wird vom jeweiligen QMB/UMB der Review vorbereitet. Die evolutionär entstandenen Ziel- und Maßnahmenvorschläge werden ebenfalls in den Review aufgenommen. Spätestens im Rahmen des Reviews wird auch geprüft, ob die Unternehmenspolitik angepasst werden muss. Die Wirksamkeit der Matrix und die Umsetzung der Unternehmenspolitik und –ziele werden von dem Geschäftsführer jährlich überprüft und bewertet. Die Managementbewertungen der zertifizierten Bereiche werden dem Direktorium zur weiteren Verwendung und als Entscheidungshilfe zur Kenntnis gegeben.

Kommunikation der Ziele und der Zielerreichung:

Eine enge, offene und reibungslose Kommunikation mit den Patienten, deren Angehörigen und aller Prozessbeteiligten ermöglicht die Vermittlung der Ziele und Ergebnisse. Über das Klinikum hinaus wird diese Kooperation und Kommunikation mit anderen Krankenhäusern, niedergelassen Ärzten und sonstigen medizinischen Einrichtungen , sowie den Kostenträgern gepflegt.

D-3 Aufbau des einrichtungsinternen Qualitätsmanagements

QM-Strukturen (z.B. Organigramm / zentrales QM, Stabsstelle, Kommission, Konferenzen, berufsgruppenübergreifende Teams):

QM-Strukturen (z.B. Organigramm / zentrales QM, Stabsstelle, Kommission, Konferenzen, berufsgruppenübergreifende Teams):

Das RoMed Klinikum Rosenheim betreibt eine aktive Qualitätspolitik mittels Implementierung unterschiedlichster Qualitätssicherungssysteme. QM- und UM-Beauftragte in allen Bereichen des Klinikums sind benannt. Die Grundlage ihrer Tätigkeit ist in der DIN EN ISO 9001, im § 1 AbfBetrbV, § 54 Kreislaufwirtschaft- und Abfallgesetz, DIN EN ISO 14001, in

Richtlinien der DKG und DGS, sowie weitere Grundlagen festgelegt.

Einbindung in die Krankenhausleitung:

Der Geschäftsführer ist stets in die Qualitätssicherungsprozesse eingebunden.

Vorhandene Ressourcen (personell, zeitlich, ohne Budget-Angaben):

Vorhandene Ressourcen (personell, zeitlich, ohne Budget-Angaben):

Die einzelnen Maßnahmen, Audits und Zertifizierungen werden durch die Qualitätsmanagementleitung und QM-Beauftragte begleitet und koordiniert. In den RoMed Kliniken sind QM-Beauftragte benannt.

D-4 Instrumente des Qualitätsmanagements

Interne Auditinstrumente zur Überprüfung der Umsetzungsqualität nationaler Expertenstandards (z. B. Dekubitusprophylaxe, Entlassungsmanagement, Schmerzmanagement, Sturzprophylaxe, Förderung der Harnkontinenz):

Das RoMed Klinikum Rosenheim ist nach ISO 14001 (Umweltmanagement) zertifiziert. Zertifizierte Bereiche nach ISO 9001 sind: Brustzentrum, Perinatalzentrum, Klinik für Gynäkologie und Geburtshilfe, Klinik für Unfall- Hand- und Wiederherstellungschirurgie, Darmzentrum, Prostatakarzinomzentrum, Onkologisches Zentrum, Zentral-OP, Augen-OP, sowie die Medizin- und Krankenhaustechnik.

Zur Zentrumsmedizin werden die Vorgaben der DKG und der DGS erfüllt und sind durch Onkoziert zertifiziert. Die Anforderungen der Qualitätssicherungssysteme im Bereich der integrierten Versorgung DMP Diabetes Mellitus werden erfüllt.

Fehler- und Risikomanagement (z.B. Critical Incident Reporting System (CIRS), Maßnahmen und Projekte zur Erhöhung der Patientensicherheit):

Dekubitus- und Prävalenz-statistiken, die Erfassung von Fehlmedikationen, Instandhaltungsdefiziten, Gefahrenanalysen, Unfallverhütungsmaßnahmen und Unfallstatistiken sind Grundlagen des Riskmanagements. Zuständige Ansprechpartner sind benannt, Sofortmaßnahmen zur Fehlervermeidung und nachhaltiger Prozessoptimierung sind festgelegt.

Morbiditäts- und Mortalitätsbesprechungen:

Im Rahmen von Tumorkonferenzen, Perinataalkonferenzen, Röntgen- und Pathologiedemonstrationen werden Patienten und deren Behandlungsoptionen besprochen.

Patienten-Befragungen:

Jeder stationäre Patient wird zum Aufenthalt befragt und erhält einen Fragebogen zur Beurteilung des stationären Aufenthalts.

Mitarbeiter-Befragungen:

Im Rahmen von Belastungsanalysen und Arbeitsplatzbegehungen.

Maßnahmen zur Patienten-Information und -Aufklärung:

Orientierung an den Qualitätszielen Information des Patienten, Aufklärungsmanagement mit Dienstanweisung Patientenaufklärung, Bestellung von Betreuern durch das Amtsgericht.

Hygienemanagement:

Die Einhaltung gesetzlicher Vorgaben und Richtlinien wird durch die Zusammenarbeit mit einem Klinikhygieniker und durch Hygienebeauftragte sichergestellt.

D-5 Qualitätsmanagementprojekte

Ausfallkonzept Fernwärme und Dampf

Ausfallkonzept Strom

Projekt - Betriebsordnung für Fremdfirmen

Projekt - Standards zum Gebäudemanagement und CAD-Standards

Ausfallkonzept Telefonanlage

Verifizierung IS-Hospital

EDV- Anbindung der Triamed-Häuser (evtl. per Richtfunk)

Bestandreduzierung (Produktvielfalt) von aktiven Medizinprodukte in den Stationen/Bereichen

Schlüsselmanagement - Rück- und Ausgabezeiten umsetzen

Projekt - Temperaturüberwachung von Medikamentenkühlschränke

Projekt - Neugeborenenensicherheit

Projekt - Neue Rilibäk

Projekt - Aktenlenkung in der Klinik für Gyn. + Geb. (Klinik für G+G)

Projekt - Erhöhung der Bewertbarkeit von QS-Bögen Mamma / BAQ (Klinik für G+G)

Projekt - Orientierungshilfen zur Verbesserung der Wegweisung vom Kreißsaal zur integrierten Wochenbettpflege (Klinik für G+G)

Projekt/Aktion - „Verbesserung der intra- und interdisziplinären Zusammenarbeit in der Klinik für Gyn.+Geb.“ (Klinik für G+G)

Beginn der Vorbereitung der Gesamtzertifizierung RoMed Kliro nach DIN EN ISO 9001

Fragebogenaktion Medizintechnik (Lieferantenaudit)

Langfristig soll eine Technische Abteilung entstehen. Die Organisationsstruktur wird ggf. in 2 Kernbereiche aufgeteilt.

1. Instandhaltung (Gebäude und Technik)

2. Baumaßnahmen.

Diabetesmanagement Stufe 2

Verbesserung der Versorgung von Totgeburten

Behandlung und Therapie des diabetischen Fußes

QM in der Küche

Akt., Ergänzung, Einarbeitung gyn. OTK Ärzte

Einarbeitung gyn. OTK Pflege

Organisation Sozialdienst

Übergreifende Einarbeitung im ärztlichen Dienst

Zeitmanagement RoMed Ro

HACCP RoMed Kliniken

Vorbereitung Gesamtreview

Weiterentwicklung Überleitungsmanagement

Beginn der Vorbereitung zum Aufbau eines Onkologischen Zentrums nach den Kriterien des EHB der DKG und der DIN EN ISO 9001:2008

Fragebögenaktionen (DZ, PKZ, Zuweiserbefragungen, Überleitungsaspekte)

Konzeption + Aufbau Palliativstation

Konzept + evtl. Aufbau Casemanagement

Konzept + Aufbau eines klinischen Ethikkomitees / Ethikkonsildienstes

Arbeitsablaufanalysen

Aufbau, Weiterentwicklung Beschwerde- u. Fehlermanagements,

Statistik über FRA

Umsetzung Nationaler Expertenstandards im RoMed Klinikum Rosenheim

Klärung der Umsetzung in den Standorten Prien, Wasserburg und Bad Aibling ??

Aufbau QM in der Apotheke

Aufbau + Weiterentwicklung QM „Stroke unit“

Konzeption und Aufbau „Studiensekretariat“

Zusammenführung der QMS und der QMB's aller Standorte der RoMed Kliniken

Mithilfe in der Öffentlichkeitsarbeit

(Flyer, Internetgestaltung, Mitarbeiterzeitung, Patientenbroschüren, Organzentrumsordner)

Öffentlichkeitsarbeit / berufspolitische Arbeit

(Expertenkreis „Palliativmedizin und Hospizarbeit, AK „Stärkung der Patientenrechte“, Vorträge, usw.)

Konzeption und Aufbau „ZSVA“ mit integrierter Norm 13485

Vereinheitlichung der freiheitsentziehenden Maßnahmen und Standardisierung

Planung + Durchführung „QM-TAG“

Regelmäßige Durchführung von Dokumentations- u. Pflegevisiten

„Normenbeobachtung“ (9001, 9004, 13485, 31000, usw.) Beobachtung der gängigen Normen und Gesetze („aktuellen Skandale“) und dessen evtl. Konsequenzen

D-6 Bewertung des Qualitätsmanagements

Allgemeine Zertifizierungsverfahren:

DIN EN ISO 9001 in den zertifizierten Bereichen und DIN EN ISO 14001 im gesamten Klinikum (Umweltmanagement)

KH-spezifische Zertifizierungsverfahren:

Vorgaben der DKG, des GBA und der Fachgesellschaften werden durch Onkozeit über die entsprechenden Erhebungsbögen überprüft und auditiert (Brustzentrum, Perinatalzentrum Level 1, Darmzentrum, Prostatakarzinomzentrum).